

NOTAS GERAIS

- Todas as cotas deverão ser verificadas em obra;
- Caso se verifique qualquer incompatibilidade no presente projeto, a mesma deverá, de imediato, ser comunicada por escrito para o projetista;
- Este desenho carece de consulta e análise de outras peças de projeto;
- Deverão ser verificadas em obra todas as condicionantes assumidas no projeto;
- Todas as Especialidades desenhadas são meramente indicativas. Para a sua execução deverão ser consultados os desenhos das respetivas Especialidades;
- Não medir desenhos, utilizar apenas a cotagem. Todas as cotas apresentadas deverão ser atentas em obra;
- Em caso de incoerência entre desenhos no presente projeto, a escala mais ampliada é a que vigora. Não obstante, a situação deverá, de imediato, ser comunicada por escrito para o projetista;
- Todos os acabamentos e materiais deverão ser validados / aprovados em obra pela equipa projetista e pelo Dono de Obra;
- Os números de ordem dos vãos deverão ser verificados nos desenhos gerais de projeto;

SIMBOLOGIA

- Linha de Terreno Natural
- X XX Cota da Proposta

ACABAMENTOS

- | | |
|----------------------------|----------------------------|
| AB RODAPÉS INTERIORES | FF SERRALHARIA GERAL |
| AC PAREDES INTERIORES | FG GRELHADORES |
| AD TECTOS INTERIORES | FR CORRIMÕES E GUARDAS |
| BA PAVIMENTOS EXTERIORES | GG CARPINTARIA GERAL |
| BB RODAPÉS EXTERIORES | GM MOBILIÁRIO FIXO |
| BC PAREDES EXTERIORES | HN DIVERSOS |
| BD TECTOS EXTERIORES | II APARELHOS DE ILUMINAÇÃO |
| CA COMPOSIÇÃO DO PAVIMENTO | JE EQUIPAMENTO DE COZINHA |
| CC COMPOSIÇÃO DO TECTO | JM MOVÉIS |
| DC TECTOS | VP PORTAS |
| DI IMPERMEABILIZAÇÃO | VJ JANELAS |
| ES EQUIPAMENTO SANITÁRIO | VV ENVIDRAÇADOS |
| | SI SINALIZAÇÃO |

BC03	Panel sandwich PIR (cor cinza escuro)
FR01	Guarda-corpo em aço inoxidável (h=1100mm) com postes verticais de espaçamento = 100mm (cor natural)
FR03	Guarda-corpo em aço inoxidável (h=1100mm) com postes verticais de espaçamento = 100mm (cor natural)
VV03	Envidraçamento vertical com cavilha de alumínio "REAYNER" (cor natural) + vidro duplo "SAINT-GOBAIN"

PLANTA CHAVE / KEY PLAN

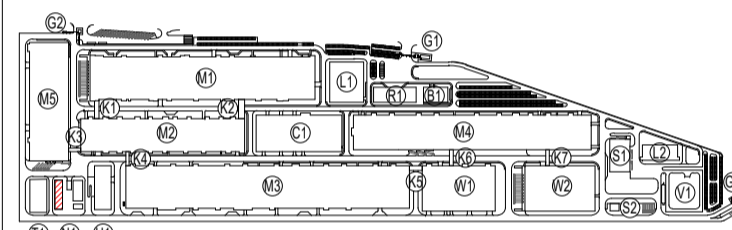

- | | |
|-----------------------------------------------------------------|------------------------------------------|
| M1 - PRODUÇÃO ELÉTRICOS / ELECTROSE WORKSHOP | L1 - LABORATÓRIO 1 / LABORATORY 1 |
| M2 - PRODUÇÃO DE CÉLULAS / CELL WORKSHOP | L2 - LABORATÓRIO 2 / LABORATORY 2 |
| M3 - FORMAÇÃO / FORMATION WORKSHOP | G1 - PORTARIA 1 / GUARD HOUSE 1 |
| M4 - EMBALAGEM / PACKING WORKSHOP | G2 - PORTARIA 2 / GUARD HOUSE 2 |
| M5 - PRODUÇÃO DE INVÓLCROS / PARTS MANUFACTORY | G3 - PORTARIA 3 / GUARD HOUSE 3 |
| N1 - ESTAÇÃO DE NMP / NMP FURNY STATION | V1 - SUBESTAÇÃO PRINCIPAL / SUBSTATION |
| H1 - ARMAZÉM DE QUÍMICOS / CHEMICAL STORAGE | W1 - ARMAZÉM DE CÉLULAS / CELL WAREHOUSE |
| R1 - EDIFÍCIO R&D / R&D BUILDING | W2 - ARMAZÉM GERAL / GENERAL WAREHOUSE |
| T1 - ITARI / WOFF | |
| B1 - INSTALAÇÕES PARA COLABORADORES / EMPLOYEE SERVICE CENTER | |
| C1 - ED. CENTRAL DE UTILIDADES / CENTRAL UTILITY BUILDING (CUB) | |
| S1 - ESTAÇÃO DE RESÍDUOS SÓLIDOS / SWT | |
| S2 - ESTAÇÃO DE RESÍDUOS URBANOS / GARBAGE STATION | |
| K4 - CORREDORES LOGÍSTICOS / LOGISTIC CORRIDORS | |

Rev.	Data / Date	Emissão inicial / First issue	FSN
00	02/06/2023	Emissão inicial / First issue	FSN
		Descrição / Description	Aprov.



Ciente / Client

CALB

Projeto / Project

UNIDADE INDUSTRIAL DE BATERIAS DE LÍTIO
LITHIUM BATTERY GIGAFACTORY PLANT

Fase / Phase

PROJETO DE EXECUÇÃO
DETAIL DESIGN

Designação / Designation

ARQUITETURA / N1

ALÇADOS
ELEVATIONS

NORTE / ESTE / SUL / OESTE
NORTH / SOUTH / EAST / WEST

Escalas / Scales :	SEE DRAWING	Projeto / Designed :	C2 / QDA
Data / Date :	30/08/2023	Desenhou / Drawn :	SCB
Processo / Process :	T2022-519	Verificou / Checked :	NSM
Ficheiro / File :	T2022-519-09-EX-ARC-N1-4000-DWG-00	Aprovou / Approved :	FSN

Desenho Nº / Drawing no.

EX-ARC-N1-4000-DWG **00**

This drawing is property of QUADRANTE, Engenharia e Consultoria, S.A. It cannot be copied, partially or totally, or conveyed to third parties without written allowance from QUADRANTE, S.A. This drawing is only good for construction if properly signed.

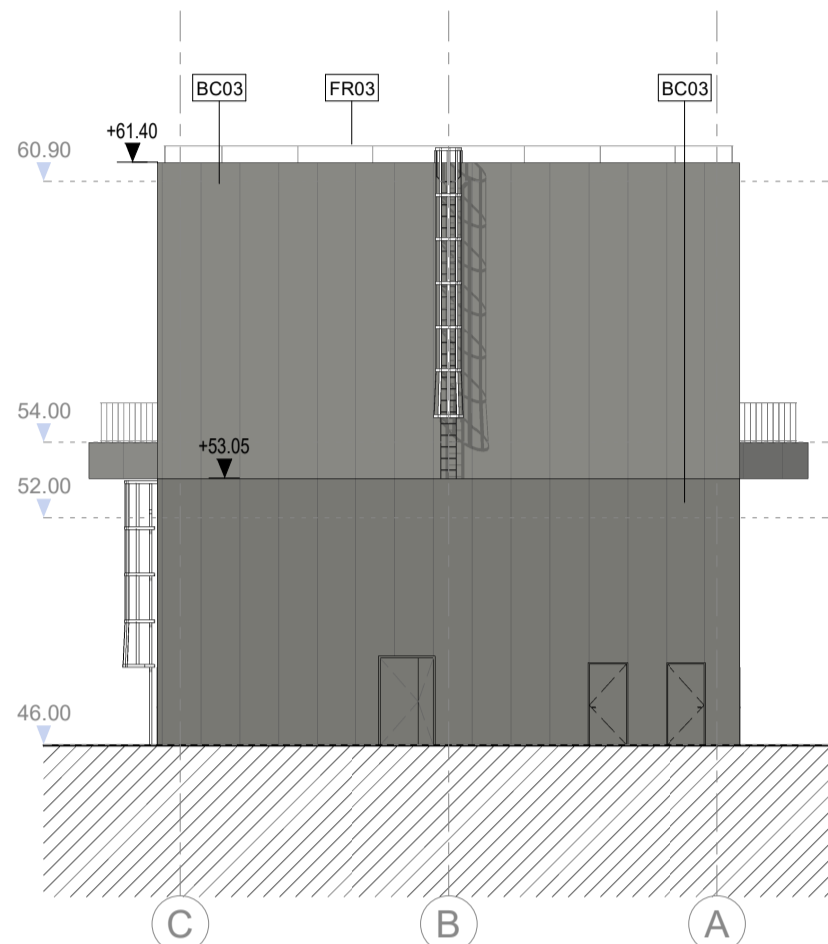

ALÇADO NORTE / NORTH ELEVATION
1 : 200

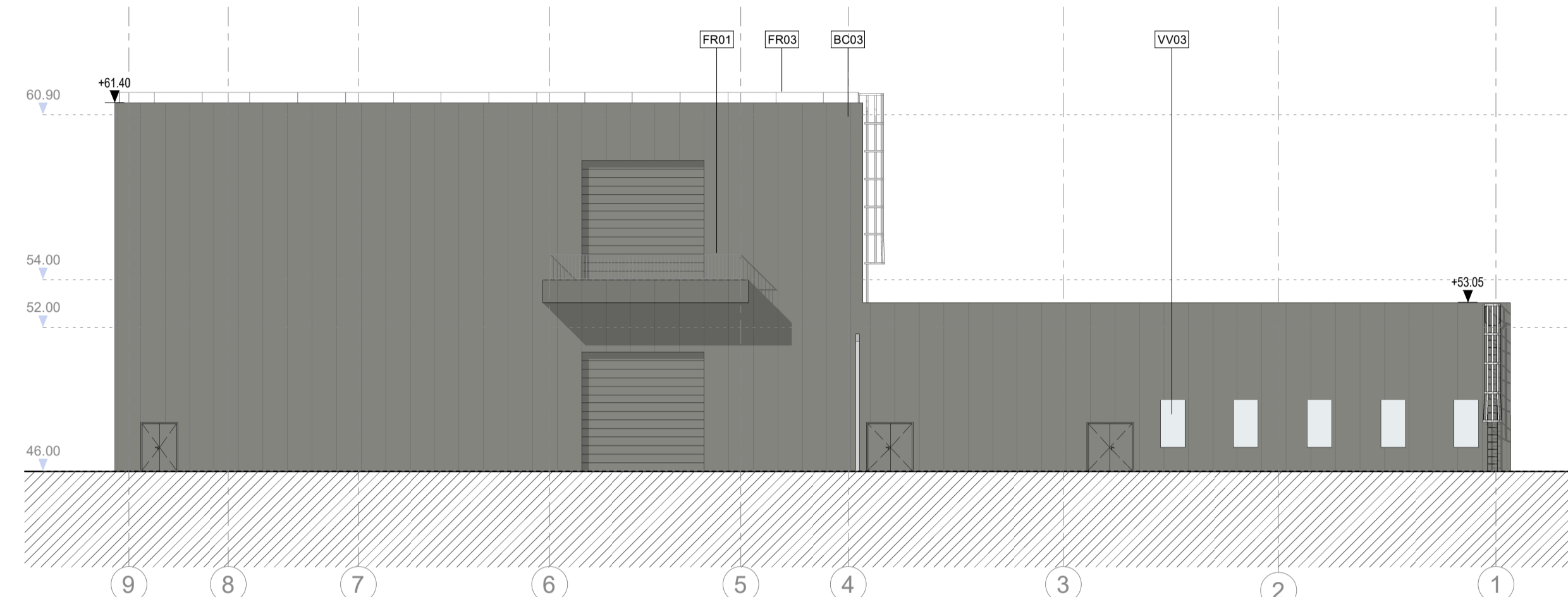

ALÇADO ESTE / EAST ELEVATION
1 : 200

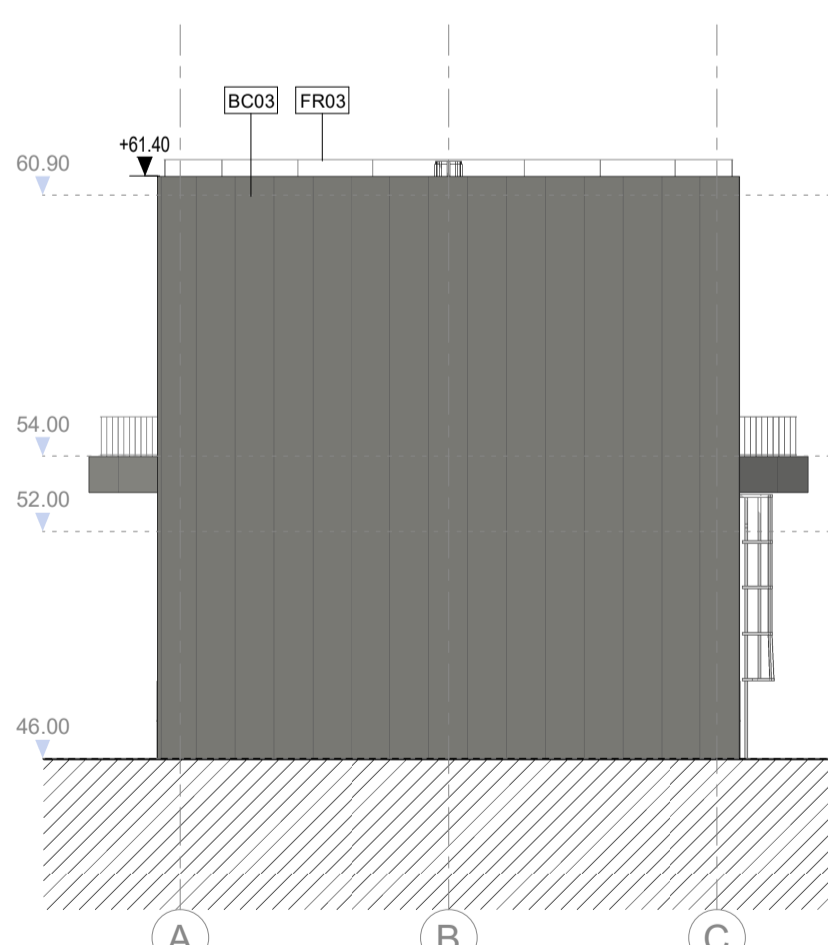

ALÇADO SUL / SOUTH ELEVATION
1 : 200

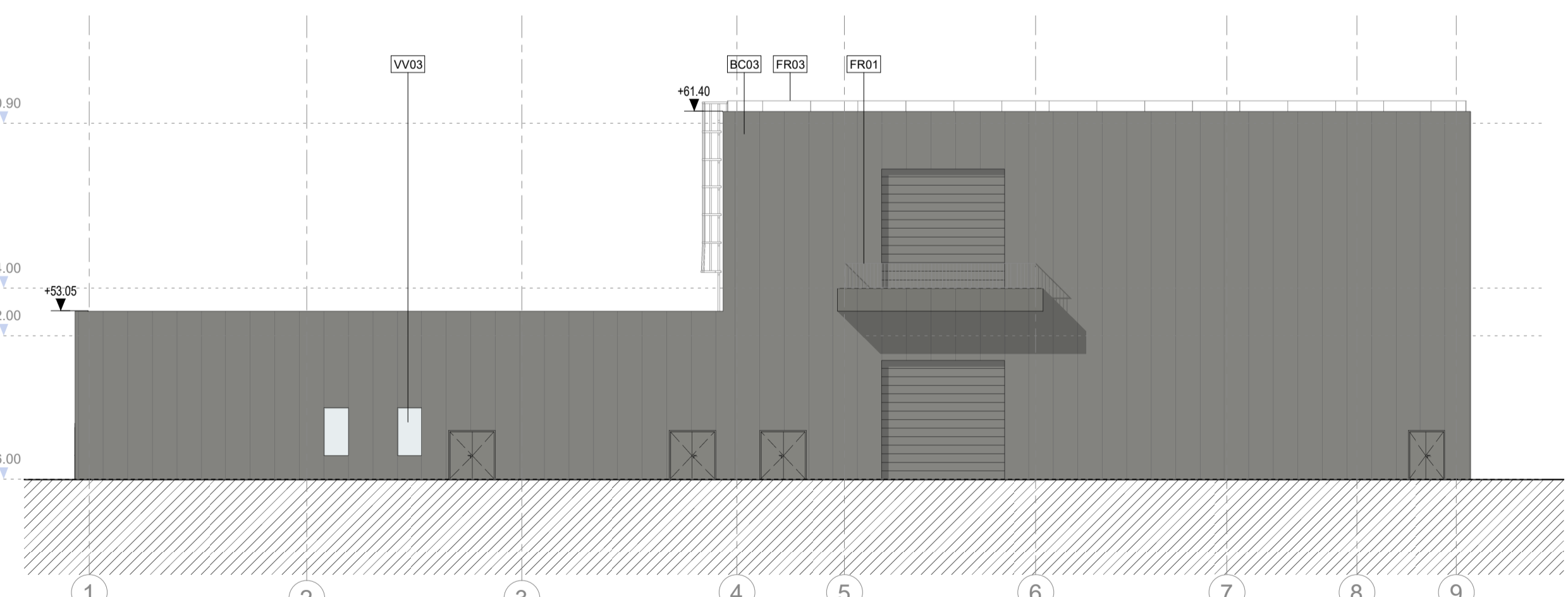

ALÇADO OESTE / WEST ELEVATION
1 : 200

