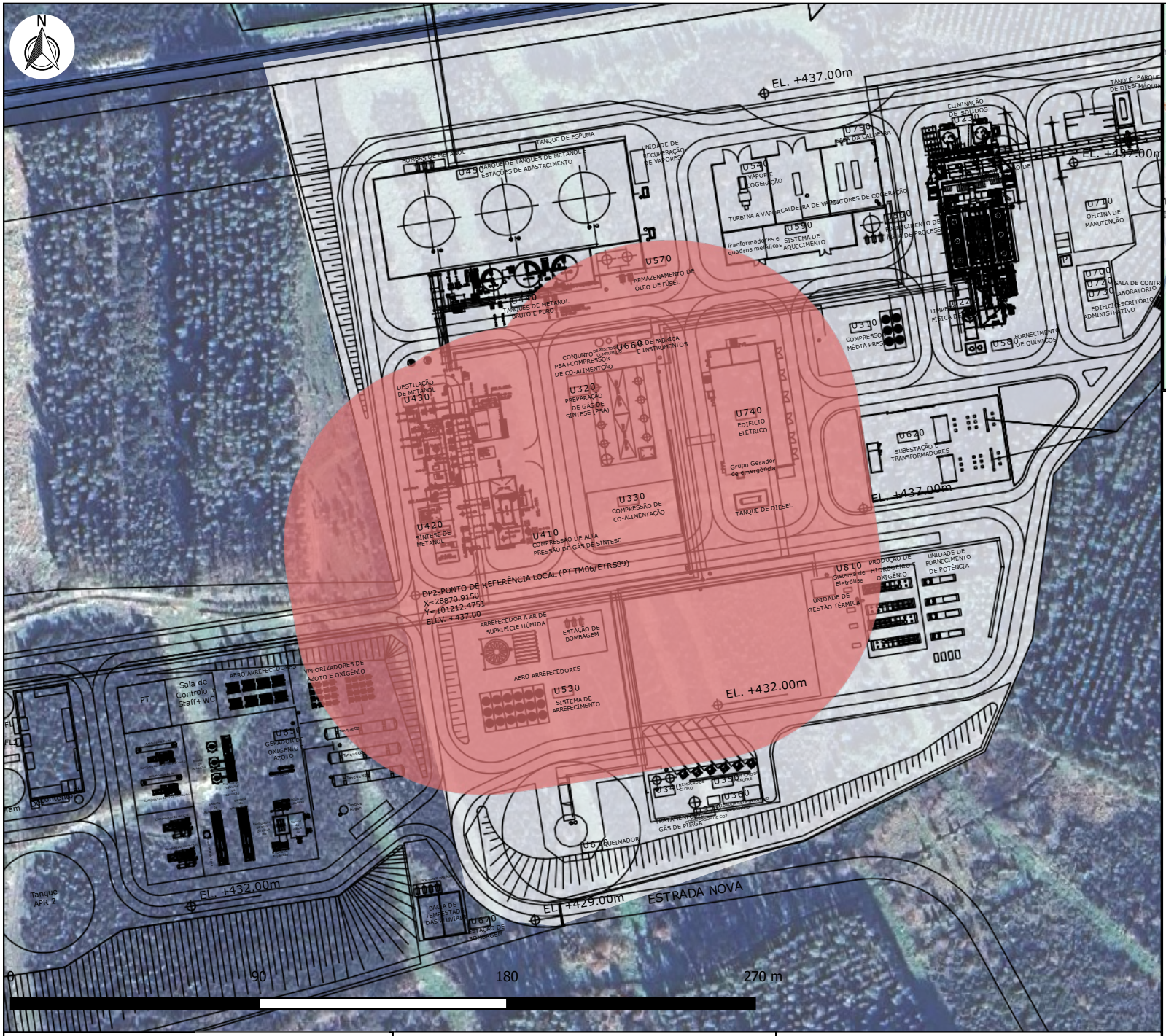

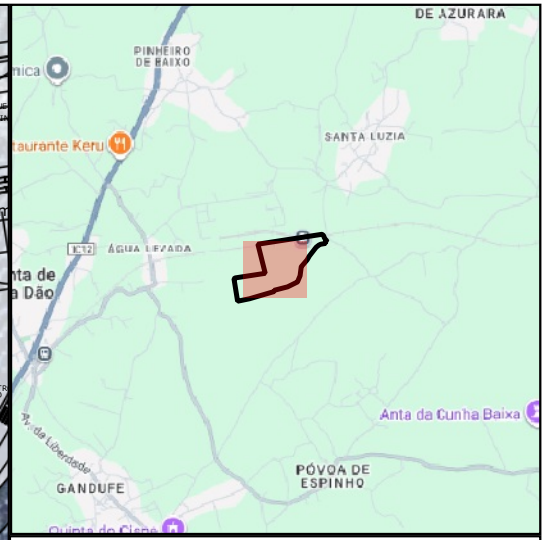

LIE/2 69 m

Populações afetadas

ID	Nome

CapWatt
HyMeOH Mangualde

INERCO

Acidente 14 - Rotura linha de saída de gás de síntese purificado para a unidade de Síntese de Metanol

Clima: 5,0/D Cenário: Flash Fire

Data Rev. 0 Novembro 2025 1:2.000