PK 69+000 ao PK 69+500

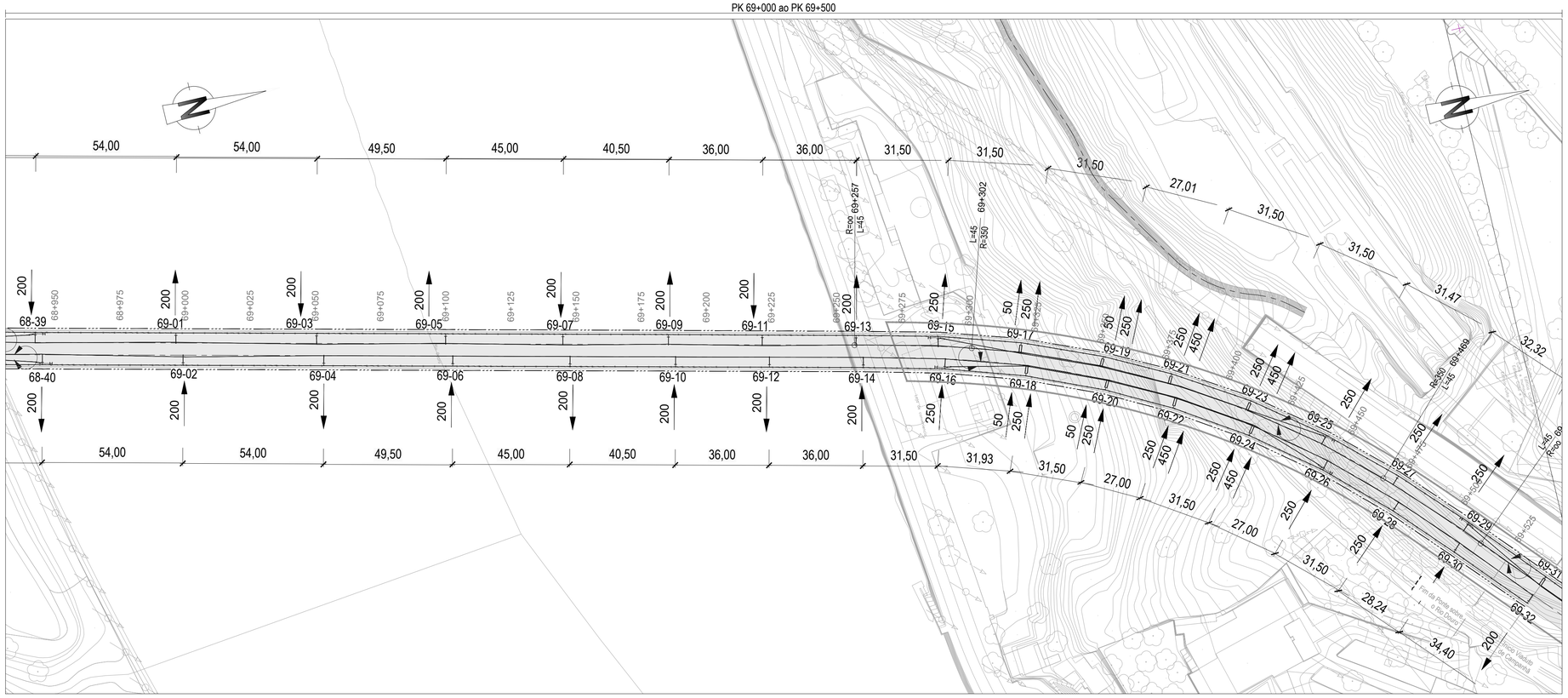

PK 69+500 ao PK 70+000

Cofinanciado pela União Europeia

Rev.	Data	Descrição	Responsável
01	30.04.2026	Revisão Geral	Nicolás Piedrafita
00	14.08.2025	Edição inicial	Nicolás Piedrafita

AVAN CONCESSÕES DE ALTA VELOCIDADE · AVACE NORTE · SYSTRA

Infraestruturas de Portugal

Código Projetista: Ficheiro: PF102A4.PR.07.01.00.00.022.01.dwg

Projetou: Nicolás Piedrafita · Desenhou: Ángel Alonso · Validou: Daniel Leite

O Gestor de Projeto · O Responsável Unidade · O Responsável Departamento · O Diretor

Órgão: Estudos e Projetos Ferroviários

Empreendimento: -

Fase: Projeto de Execução

Projeto: LINHA FERROVIÁRIA DE ALTA VELOCIDADE ENTRE PORTO (CAMPANHÃ) E LISBOA

Linha: TROÇO PORTO (CAMPANHÃ) E OIÁ

Local: SUBTROÇO A4 – KM 49+900 AO KM 69+563

Especialidade: V07 - CATENÁRIA E ENERGIA DE TRAÇÃO
TOMO 07.01 – CATENÁRIA

Título do Desenho: PLANTA DE PIQUETAGEM
PK 69+000 a PK 70+000

Código Desenho: PF102A4.PR.07.01.00.00.022.01

N.º Registo SAP

Data: 30.04.2026

N.º da Ordem: CAT 022

Versão: 01

Escalas: 1:1000