PK 71+000 ao PK 71+500

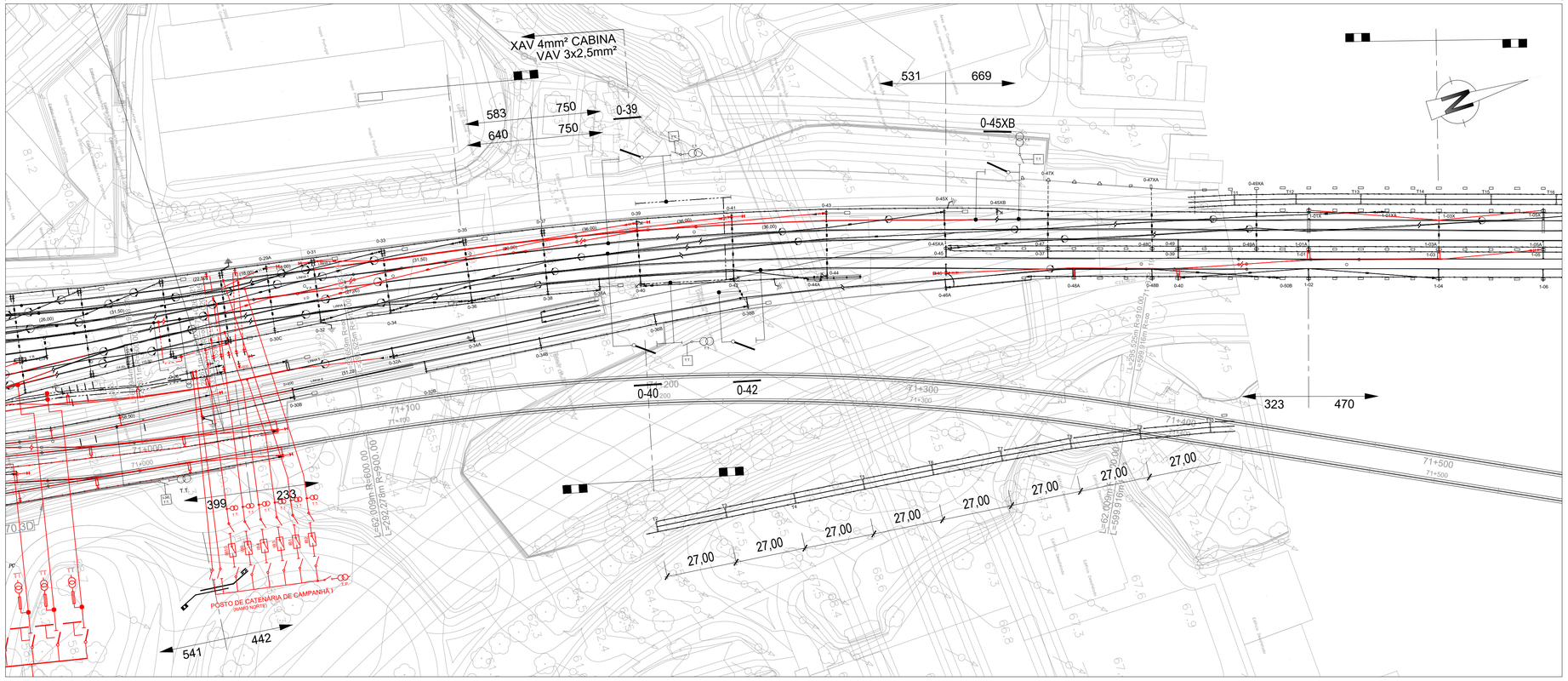

PK 71+500 ao PK 72+000

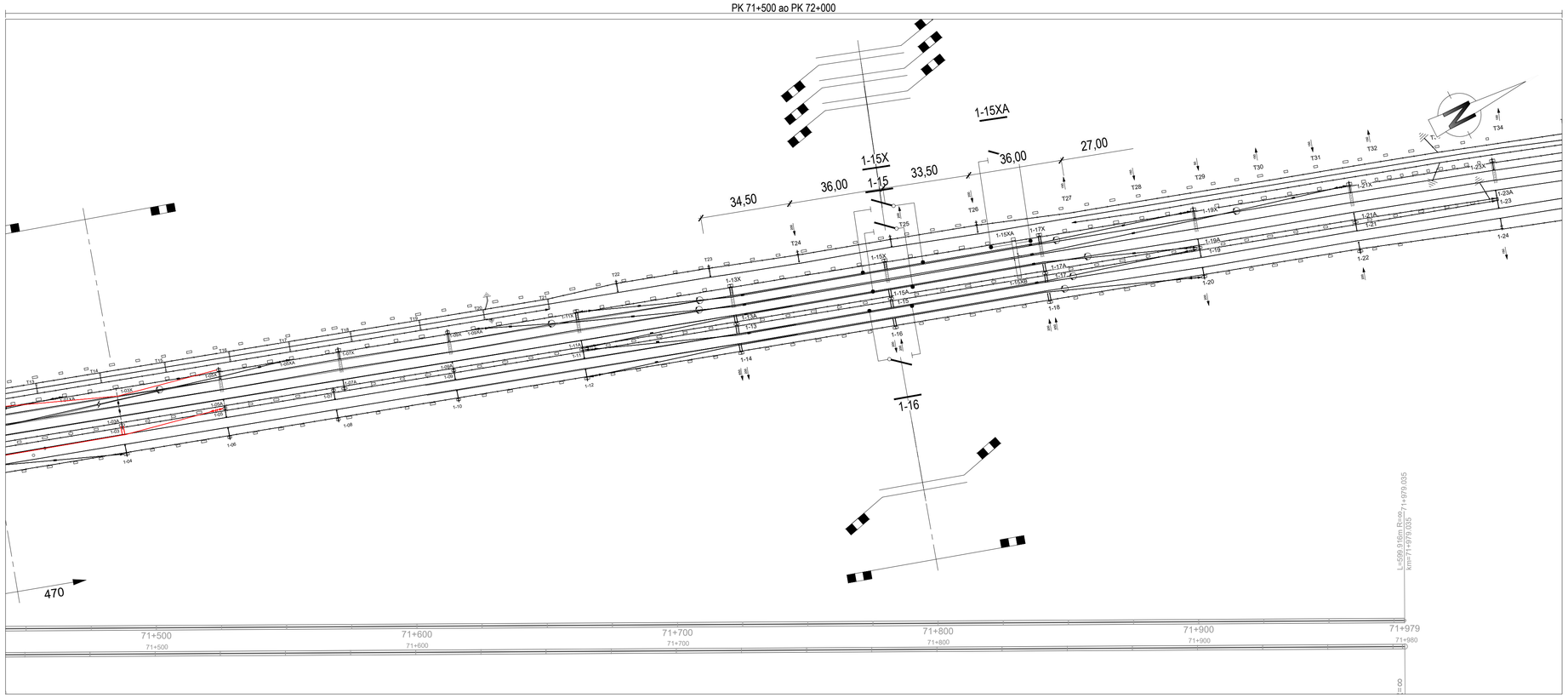

Cofinanciado pela União Europeia

Rev.	Data	Descrição	Responsável
01	30.04.2026	Revisão Geral	Nicolás Piedrafita
00	14.08.2025	Edição inicial	Nicolás Piedrafita

CONCESSÕES DE ALTA VELOCIDADE — AVAN — ACACE NORTE — SYSTRA

Infraestruturas de Portugal

Código Projetista: Ficheiro: PF102A5.PR.07.01.00.00.004.01.dwg

Projetou: Nicolás Piedrafita — Desenhou: Ángel Alonso — Validou: Daniel Leite

O Gestor de Projeto:
O Responsável Unidade:
O Responsável Departamento:
O Diretor:

Órgão: Estudos e Projetos Ferroviários
Empreendimento: -
Fase: Projeto de Execução

Projeto: LINHA FERROVIÁRIA DE ALTA VELOCIDADE ENTRE PORTO (CAMPANHÃ) E LISBOA
Linha: TROÇO PORTO (CAMPANHÃ) A OIÃ
Local: SUBTROÇO A5 – KM 69+563 AO KM 71+029
Especialidade: V07 - CATENÁRIA E ENERGIA DE TRAÇÃO TOMO 07.01 – CATENÁRIA
Título do Desenho: PLANTA DE PIQUETAGEM PK 71+000 A PK 72+000

Código Desenho: PF102A5.PR.07.01.00.00.004.01
N.º Registo SAP:
Data: 30.04.2026
N.º de Ordem: CAT 004
Versão: 01
Escalas: 1:1000