

LISTA (PREL.) DE PEÇAS DO PE A INTEGRAR O RECAPE

PROJETO DE EXECUÇÃO (PE)
13/10/2024



IDENTIFICAÇÃO DO DOCUMENTO											
CÓDIGO DOCUMENTO	CÓDIGO ML	DESIGNAÇÃO		VERSÃO ATUAL		REGISTO DE VERSÕES					
		Título	Subtítulo	REV.	DATA	0	A	B	C	D	E
TOMO I - VOLUME 1 - APRESENTAÇÃO DO PROJETO											
PEÇAS ESCRITAS											
LVSSA MSA PE GER 000 000 MD 010001 0		MEMÓRIA DESCRITIVA E JUSTIFICATIVA	APRESENTAÇÃO DO PROJETO	0							
LVSSA MSA PE GER 000 000 MQ 010001 0		MAPA DE QUANTIDADES DE TRABALHO E ESTIMATIVA DE CUSTO		0							
PEÇAS DESENHADAS											
LVSSA MSA PE GER 000 000 DW 010010 0	133273	DESCRIÇÃO GERAL DO PROJETO		0							
LVSSA MSA PE GER LIN 000 DW 010001 0	133274	SEÇÕES TIPO.		0							
LVSSA MSA PE GER 000 000 DW 010002 0	133275	ORGANIZAÇÃO DO PROJETO - FASE DE CONCEÇÃO (WBS)		0							

TOMO I - VOLUME 2 - TRAÇADO											
PEÇAS ESCRITAS											
LVSSA MSA PE TRA LIN 000 MD 031000 0		TRAÇADO	MEMÓRIA DESCRITIVA E JUSTIFICATIVA	0							

PEÇAS DESENHADAS											
LVSSA MSA PE TRA LIN 000 DW 031001 0	133284	TRAÇADO	PLANTA GERAL DE CONJUNTO	0							
LVSSA MSA PE TRA LIN 000 DW 031002 0	133285	TRAÇADO	PERFIL LONGITUDINAL DE CONJUNTO	0							
LVSSA MSA PE TRA LIN 000 DW 031003 0	133286	TRAÇADO	PERFIL LONGITUDINAL DA VIA ASCENDENTE	0							
LVSSA MSA PE TRA LIN 000 DW 031004 0	133287	TRAÇADO	PERFIL LONGITUDINAL DA VIA DESCENDENTE	0							
LVSSA MSA PE TRA LIN 000 DW 031005 0	133288	TRAÇADO	PERFIL LONGITUDINAL - VIAS DE RESGUARDO	0							
LVSSA MSA PE TRA LIN T81 DW 031001 0	133289	TRAÇADO	PERFIL LONGITUDINAL VA - T81	0							
LVSSA MSA PE TRA LIN T81 DW 031002 0	133290	TRAÇADO	PERFIL LONGITUDINAL VD - T81	0							
LVSSA MSA PE TRA LIN T81 DW 031003 0	133291	TRAÇADO	PERFIL LONGITUDINAL RESGUARDO 3 - T81	0							
LVSSA MSA PE TRA LIN T81 DW 031004 0	133292	TRAÇADO	PLANTA DE PIQUETAGEM - T81	0							
LVSSA MSA PE TRA LIN T82 DW 031001 0	133294	TRAÇADO	PERFIL LONGITUDINAL VA - T82	0							
LVSSA MSA PE TRA LIN T82 DW 031002 0	133295	TRAÇADO	PERFIL LONGITUDINAL VD - T82	0							
LVSSA MSA PE TRA LIN T82 DW 031003 0	133296	TRAÇADO	PERFIL LONGITUDINAL RESGUARDO 2- T82	0							
LVSSA MSA PE TRA LIN T82 DW 031004 0	133297	TRAÇADO	PLANTA DE PIQUETAGEM - T82 (1/2)	0							
LVSSA MSA PE TRA LIN T82 DW 031005 0	133298	TRAÇADO	PLANTA DE PIQUETAGEM - T82 (2/2)	0							
LVSSA MSA PE TRA LIN T83 DW 031001 0	133299	TRAÇADO	PERFIL LONGITUDINAL VA - T83	0							
LVSSA MSA PE TRA LIN T83 DW 031002 0	133300	TRAÇADO	PERFIL LONGITUDINAL VD - T83	0							
LVSSA MSA PE TRA LIN T83 DW 031003 0	133301	TRAÇADO	PERFIL LONGITUDINAL RESGUARDO 1- T83	0							
LVSSA MSA PE TRA LIN T83 DW 031004 0	133302	TRAÇADO	PLANTA DE PIQUETAGEM - T83 (1/2)	0							
LVSSA MSA PE TRA LIN T83 DW 031005 0	133303	TRAÇADO	PLANTA DE PIQUETAGEM - T83 (2/2)	0							
LVSSA MSA PE TRA LIN T84 DW 031001 0	133304	TRAÇADO	PERFIL LONGITUDINAL VA - T84	0							
LVSSA MSA PE TRA LIN T84 DW 031002 0	133305	TRAÇADO	PERFIL LONGITUDINAL VD - T84	0							
LVSSA MSA PE TRA LIN T84 DW 031003 0	133306	TRAÇADO	PLANTA DE PIQUETAGEM - T84 (1/2)	0							
LVSSA MSA PE TRA LIN T84 DW 031004 0	133307	TRAÇADO	PLANTA DE PIQUETAGEM - T84 (2/2)	0							
LVSSA MSA PE TRA LIN T85 DW 031001 0	133308	TRAÇADO	PERFIL LONGITUDINAL VA - T85	0							
LVSSA MSA PE TRA LIN T85 DW 031002 0	133309	TRAÇADO	PERFIL LONGITUDINAL VD - T85	0							
LVSSA MSA PE TRA LIN T85 DW 031003 0	133310	TRAÇADO	PLANTA DE PIQUETAGEM - T85	0							
LVSSA MSA PE TRA LIN 000 DW 031006 0	133312	TRAÇADO	Cortes Transversais. Via Tipo 1 - Secção em Reta	0							
LVSSA MSA PE TRA LIN 000 DW 031007 0	133313	TRAÇADO	Cortes Transversais. Via Tipo 1 - Curva 85/1. Km 0+400	0							
LVSSA MSA PE TRA LIN 000 DW 031008 0	133314	TRAÇADO	Cortes Transversais. Via Tipo 2 - Secção em estação	0							
LVSSA MSA PE TRA LIN 000 DW 031009 0	133315	TRAÇADO	Cortes Transversais. Via Tipo 1 - Curva 84/1. Km 0+800	0							
LVSSA MSA PE TRA LIN 000 DW 031010 0	133316	TRAÇADO	Cortes Transversais. Via Tipo 1 - Curva 84/2 e Curva 83/1. km 1+500 e km 1+800	0							
LVSSA MSA PE TRA LIN 000 DW 031011 0	133317	TRAÇADO	Cortes Transversais. SEV 1/ CO. Km 1+875.043	0							
LVSSA MSA PE TRA LIN 000 DW 031012 0	133318	TRAÇADO	Cortes Transversais. Resguardo 1 - Via Tipo 1 e Via Tipo 6. Km 2+000	0							
LVSSA MSA PE TRA LIN 000 DW 031013 0	133319	TRAÇADO	Cortes Transversais. Via Tipo 1 - Curva 83/2. Km 2+300	0							
LVSSA MSA PE TRA LIN 000 DW 031014 0	133320	TRAÇADO	Cortes Transversais. SEV 1/ IF. Km 2+661.542	0							
LVSSA MSA PE TRA LIN 000 DW 031015 0	133321	TRAÇADO	Cortes Transversais. Resguardo 2 - Via Tipo 1 e Via Tipo 6. Km 2+800	0							
LVSSA MSA PE TRA LIN 000 DW 031016 0	133322	TRAÇADO	Cortes Transversais. Via Tipo 3 - Curva 82/1. Km 3+100	0							
LVSSA MSA PE TRA LIN 000 DW 031017 0	133323	TRAÇADO	Cortes Transversais. Via Tipo 4 - Curva 82/2. Km 3+400	0							

LISTA (PREL.) DE PEÇAS DO PE A INTEGRAR O RECAPE



PROJETO DE EXECUÇÃO (PE)
13/10/2024

IDENTIFICAÇÃO DO DOCUMENTO											
CÓDIGO DOCUMENTO	CÓDIGO ML	DESIGNAÇÃO		VERSÃO ATUAL		REGISTO DE VERSÕES					
		Título	Subtítulo	REV.	DATA	0	A	B	C	D	E
LVSSA MSA PE TRA LIN 000 DW 031018 0	133324	TRAÇADO	Cortes Transversais. Via Tipo 4 - Reta. Km 3+450	0							
LVSSA MSA PE TRA LIN 000 DW 031019 0	133325	TRAÇADO	Cortes Transversais. Via Tipo 5 - Estação de Alcântara	0							
LVSSA MSA PE TRA LIN 000 DW 031020 0	133326	TRAÇADO	Cortes Transversais. Via Tipo 3 - Curva 81/1. Km 3+650	0							
LVSSA MSA PE TRA LIN 000 DW 031021 0	133327	TRAÇADO	Cortes Transversais. Resguardo 3 - Via Tipo 1 e Via Tipo 6. km 4+000	0							

TOMO I - VOLUME 3 - VIA FÉRREA

1. Projeto de instalação de via (PIV)

PEÇAS ESCRITAS

LVSSA MSA PE VIA LIN 000 MD 031001 0		PROJETO DE INSTALAÇÃO DE VIA.	MEMÓRIA DESCRITIVA E JUSTIFICATIVA	0							
--------------------------------------	--	-------------------------------	------------------------------------	---	--	--	--	--	--	--	--

PEÇAS DESENHADAS

LVSSA MSA PE VIA LIN 000 DW 031001 0	133328	VIA FERREA	TIPOS DE VIA. PLANTA GERAL (1/9)	0							
LVSSA MSA PE VIA LIN 000 DW 031002 0	133329	VIA FERREA	TIPOS DE VIA. PLANTA GERAL (2/9)	0							
LVSSA MSA PE VIA LIN 000 DW 031003 0	133330	VIA FERREA	TIPOS DE VIA. PLANTA GERAL (3/9)	0							
LVSSA MSA PE VIA LIN 000 DW 031004 0	133331	VIA FERREA	TIPOS DE VIA. PLANTA GERAL (4/9)	0							
LVSSA MSA PE VIA LIN 000 DW 031005 0	133332	VIA FERREA	TIPOS DE VIA. PLANTA GERAL (5/9)	0							
LVSSA MSA PE VIA LIN 000 DW 031006 0	133333	VIA FERREA	TIPOS DE VIA. PLANTA GERAL (6/9)	0							
LVSSA MSA PE VIA LIN 000 DW 031007 0	133334	VIA FERREA	TIPOS DE VIA. PLANTA GERAL (7/9)	0							
LVSSA MSA PE VIA LIN 000 DW 031008 0	133335	VIA FERREA	TIPOS DE VIA. PLANTA GERAL (8/9)	0							
LVSSA MSA PE VIA LIN 000 DW 031009 0	133336	VIA FERREA	TIPOS DE VIA. PLANTA GERAL (9/9)	0							
LVSSA MSA PE VIA LIN 000 DW 031010 0	133337	VIA FERREA	PLANO DE INSTALAÇÃO DE VIA (1/9)	0							
LVSSA MSA PE VIA LIN 000 DW 031011 0	133338	VIA FERREA	PLANO DE INSTALAÇÃO DE VIA (2/9)	0							
LVSSA MSA PE VIA LIN 000 DW 031012 0	133339	VIA FERREA	PLANO DE INSTALAÇÃO DE VIA (3/9)	0							
LVSSA MSA PE VIA LIN 000 DW 031013 0	133340	VIA FERREA	PLANO DE INSTALAÇÃO DE VIA (4/9)	0							
LVSSA MSA PE VIA LIN 000 DW 031014 0	133341	VIA FERREA	PLANO DE INSTALAÇÃO DE VIA (5/9)	0							
LVSSA MSA PE VIA LIN 000 DW 031015 0	133342	VIA FERREA	PLANO DE INSTALAÇÃO DE VIA (6/9)	0							
LVSSA MSA PE VIA LIN 000 DW 031016 0	133343	VIA FERREA	PLANO DE INSTALAÇÃO DE VIA (7/9)	0							
LVSSA MSA PE VIA LIN 000 DW 031017 0	133344	VIA FERREA	PLANO DE INSTALAÇÃO DE VIA (8/9)	0							
LVSSA MSA PE VIA LIN 000 DW 031018 0	133345	VIA FERREA	PLANO DE INSTALAÇÃO DE VIA (9/9)	0							
LVSSA MSA PE VIA LIN 000 DW 031019 0	133346	VIA FERREA	CARRIL DE ROLAMENTO 50 E6	0							
LVSSA MSA PE VIA LIN 000 DW 031020 0	133347	VIA FERREA	PALMILHA EM BORRACHA	0							
LVSSA MSA PE VIA LIN 000 DW 031021 0	133348	VIA FERREA	CARRIL DE ENERGIA T52	0							
LVSSA MSA PE VIA LIN 000 DW 031022 0	133349	VIA FERREA	RAMPA DE CARRIL DE ENERGIA	0							
LVSSA MSA PE VIA LIN 000 DW 031023 0	133350	VIA FERREA	BATENTE PARA AMARRAÇÃO DO CARRIL DE ENERGIA - VIA CORRENTE E SEV	0							
LVSSA MSA PE VIA LIN 000 DW 031024 0	133351	VIA FERREA	ESQUEMA DE MONTAGEM DA JUNTA DE DILATAÇÃO DO CARRIL DE ENERGIA	0							
LVSSA MSA PE VIA LIN 000 DW 031025 0	133352	VIA FERREA	INSTALAÇÃO DO CARRIL DE ENERGIA SOBRE ISOLADORES DE RESINA	0							
LVSSA MSA PE VIA LIN 000 DW 031026 0	133353	VIA FERREA	BASE PRÉ FABRICADA PARA SUPORTE DOS ISOLADORES DE RESINA	0							
LVSSA MSA PE VIA LIN 000 DW 031027 0	133354	VIA FERREA	ESQUEMA DE MONTAGEM DO CARRIL DE SEGURANÇA	0							
LVSSA MSA PE VIA LIN 000 DW 031028 0	133355	VIA FERREA	BLOCO PRÉ FABRICADO PARA SUPORTE DO CARRIL DE SEGURANÇA	0							
LVSSA MSA PE VIA LIN 000 DW 031029 0	133356	VIA FERREA	CALEIRA DE CABOS PRÉ FABRICADOS EM BETÃO	0							
LVSSA MSA PE VIA LIN 000 DW 031030 0	133357	VIA FERREA	CALEIRA DE CABOS PRÉ FABRICADOS EM BETÃO COM DRENAGEM	0							
LVSSA MSA PE VIA LIN 000 DW 031031 0	133358	VIA FERREA	PASSADEIRA DE ATRAVESAMENTO DE VIA	0							
LVSSA MSA PE VIA LIN 000 DW 031032 0	133359	VIA FERREA	BLOCOS BETÃO PARA SUPORTE DO CARRIL DE ROLAMENTO	0							
LVSSA MSA PE VIA LIN 000 DW 031033 0	133360	VIA FERREA	ATRAVESAMENTOS DE CABOS TIPO T1 - PORMENOR TIPO	0							
LVSSA MSA PE VIA LIN 000 DW 031034 0	133361	VIA FERREA	ATRAVESAMENTOS DE CABOS TIPO C5 - PORMENOR TIPO	0							
LVSSA MSA PE VIA LIN 000 DW 031035 0	133362	VIA FERREA	PROTEÇÃO ALTA DO CARRIL DE ENERGIA - TRAVESSA BIBLOCO	0							
LVSSA MSA PE VIA LIN 000 DW 031036 0	133363	VIA FERREA	LUBRIFICADOR DE VIA	0							
LVSSA MSA PE VIA LIN 000 DW 031037 0	133364	VIA FERREA	Cortes Transversais. Via Tipo 1 - Secção em Reta	0							
LVSSA MSA PE VIA LIN 000 DW 031038 0	133365	VIA FERREA	Cortes Transversais. Via Tipo 1 - Curva 85/1. Km 0+400	0							
LVSSA MSA PE VIA LIN 000 DW 031039 0	133366	VIA FERREA	Cortes Transversais. Via Tipo 2 - Secção em estação	0							
LVSSA MSA PE VIA LIN 000 DW 031040 0	133367	VIA FERREA	Cortes Transversais. Via Tipo 1 - Curva 84/1. Km 0+800	0							
LVSSA MSA PE VIA LIN 000 DW 031041 0	133368	VIA FERREA	Cortes Transversais. Via Tipo 1 - Curva 84/2 e Curva 83/1. km 1+500 e km 1+800	0							
LVSSA MSA PE VIA LIN 000 DW 031042 0	133369	VIA FERREA	Cortes Transversais. SEV 1/ C0. Km 1+875.043	0							

LISTA (PREL.) DE PEÇAS DO PE A INTEGRAR O RECAPE

PROJETO DE EXECUÇÃO (PE)
13/10/2024



IDENTIFICAÇÃO DO DOCUMENTO											
CÓDIGO DOCUMENTO	CÓDIGO ML	DESIGNAÇÃO		VERSÃO ATUAL		REGISTO DE VERSÕES					
		Título	Subtítulo	REV.	DATA	0	A	B	C	D	E
LVSSA MSA PE VIA LIN 000 DW 031043 0	133370	VIA FERREA	Cortes Transversais. Resguardo 1 - Via Tipo 1 e Via Tipo 6. Km 2+000	0							
LVSSA MSA PE VIA LIN 000 DW 031044 0	133371	VIA FERREA	Cortes Transversais. Via Tipo 1 - Curva 83/2. Km 2+300	0							
LVSSA MSA PE VIA LIN 000 DW 031045 0	133372	VIA FERREA	Cortes Transversais. SEV 1/ IF. Km 2+661.542	0							
LVSSA MSA PE VIA LIN 000 DW 031046 0	133373	VIA FERREA	Cortes Transversais. Resguardo 2 - Via Tipo 1 e Via Tipo 6. Km 2+800	0							
LVSSA MSA PE VIA LIN 000 DW 031047 0	133374	VIA FERREA	Cortes Transversais. Via Tipo 3 - Curva 82/1. Km 3+100	0							
LVSSA MSA PE VIA LIN 000 DW 031048 0	133375	VIA FERREA	Cortes Transversais. Via Tipo 4 - Curva 82/2. Km 3+400	0							
LVSSA MSA PE VIA LIN 000 DW 031049 0	133376	VIA FERREA	Cortes Transversais. Via Tipo 4 - Reta. Km 3+450	0							
LVSSA MSA PE VIA LIN 000 DW 031050 0	133377	VIA FERREA	Cortes Transversais. Via Tipo 5 - Estação de Alcântara	0							
LVSSA MSA PE VIA LIN 000 DW 031051 0	133378	VIA FERREA	Cortes Transversais. Via Tipo 3 - Curva 81/1. Km 3+650	0							
LVSSA MSA PE VIA LIN 000 DW 031052 0	133379	VIA FERREA	Cortes Transversais. Resguardo 3 - Via Tipo 1 e Via Tipo 6. Km 4+000	0							

2. Projeto de drenagem de Via

PEÇAS ESCRITAS

LVSSA MSA PE DRV LIN 000 MD 031000 0		DRENAGEM DE VIA	MEMÓRIA DESCRITIVA E JUSTIFICATIVA	0							
--------------------------------------	--	-----------------	------------------------------------	---	--	--	--	--	--	--	--

PEÇAS DESENHADAS

LVSSA MSA PE DRV LIN 000 DW 031001 0	133380	DRENAGEM DE VIA	PLANTA GERAL. KM 0+000/0+700	0							
LVSSA MSA PE DRV LIN 000 DW 031002 0	133381	DRENAGEM DE VIA	PLANTA GERAL. KM 0+700/1+400	0							
LVSSA MSA PE DRV LIN 000 DW 031003 0	133382	DRENAGEM DE VIA	PLANTA GERAL. KM 1+400/2+100	0							
LVSSA MSA PE DRV LIN 000 DW 031004 0	134962	DRENAGEM DE VIA	PLANTA GERAL. KM 2+100/2+800	0							
LVSSA MSA PE DRV LIN 000 DW 031005 0	134963	DRENAGEM DE VIA	PLANTA GERAL. KM 2+800/3+500	0							
LVSSA MSA PE DRV LIN 000 DW 031006 0	134964	DRENAGEM DE VIA	PLANTA GERAL. KM 3+500/4+097.224	0							
LVSSA MSA PE DRV LIN 000 DW 031007 0	133386	DRENAGEM DE VIA	PERFIL LONGITUDINAL. KM 0+000/0+700	0							
LVSSA MSA PE DRV LIN 000 DW 031008 0	133384	DRENAGEM DE VIA	PERFIL LONGITUDINAL. KM 0+700/1+400	0							
LVSSA MSA PE DRV LIN 000 DW 031009 0	133385	DRENAGEM DE VIA	PERFIL LONGITUDINAL. KM 1+400/2+100	0							
LVSSA MSA PE DRV LIN 000 DW 031010 0	134965	DRENAGEM DE VIA	PERFIL LONGITUDINAL. KM 2+100/2+800	0							
LVSSA MSA PE DRV LIN 000 DW 031011 0	134966	DRENAGEM DE VIA	PERFIL LONGITUDINAL. KM 2+800/3+500	0							
LVSSA MSA PE DRV LIN 000 DW 031012 0	134967	DRENAGEM DE VIA	PERFIL LONGITUDINAL. KM 3+500/4+097.224	0							
LVSSA MSA PE DRV LIN 000 DW 031013 0	134968	DRENAGEM DE VIA	PERFIL LONGITUDINAL. VIAS DE RESGUARDO 1,2 E 3	0							
LVSSA MSA PE DRV LIN 000 DW 031014 0	133387	DRENAGEM DE VIA	PORMENORES	0							

TOMO I - VOLUME 4 - COLUNA SECA

PEÇAS ESCRITAS

LVSSA MSA PE CLS 000 000 MD 090001 0		COLUNA SECA	MEMÓRIA DESCRITIVA E JUSTIFICATIVA	0							
--------------------------------------	--	-------------	------------------------------------	---	--	--	--	--	--	--	--

PEÇAS DESENHADAS

LVSSA MSA PE CLS LIN 000 DW 091000 0	133388	COLUNA SECA	PLANTA GERAL KM 0+000/4+096.086 - ESQUEMA DE PRINCIPIO	0							
LVSSA MSA PE CLS LIN 000 DW 091001 0	133389	COLUNA SECA	PLANTA GERAL KM 0+000/0+700 - ESQUEMA DE PRINCIPIO	0							
LVSSA MSA PE CLS LIN 000 DW 091002 0	133390	COLUNA SECA	PLANTA GERAL KM 0+700/1+400 - ESQUEMA DE PRINCIPIO	0							
LVSSA MSA PE CLS LIN 000 DW 091003 0	133391	COLUNA SECA	PLANTA GERAL KM 1+400/2+100 - ESQUEMA DE PRINCIPIO	0							
LVSSA MSA PE CLS LIN 000 DW 091004 0	133392	COLUNA SECA	PLANTA GERAL KM 2+100/2+800 - ESQUEMA DE PRINCIPIO	0							
LVSSA MSA PE CLS LIN 000 DW 091005 0	133393	COLUNA SECA	PLANTA GERAL KM 2+800/3+500 - ESQUEMA DE PRINCIPIO	0							
LVSSA MSA PE CLS LIN 000 DW 091006 0	133394	COLUNA SECA	PLANTA GERAL KM 3+500/4+096.086 - ESQUEMA DE PRINCIPIO	0							

TOMO I - VOLUME 5 - TOPOGRAFIA

PEÇAS ESCRITAS

LVSSA CBJ PE TOP 000 000 MD 010001 0		MEMÓRIA DESCRITIVA E JUSTIFICATIVA		0							
--------------------------------------	--	------------------------------------	--	---	--	--	--	--	--	--	--

PEÇAS DESENHADAS

LVSSA MSA PE TOP LIN 000 DW 011000 0	133105	LEV TOP - CAMPOLIDE - RUA MARQUÊS DA FRONTEIRA, EPL		0							
LVSSA MSA PE TOP LIN 000 DW 011001 0	133106	LEV TOP - CAMPOLIDE - RUA MARQUÊS DA FRONTEIRA, EPL		0							
LVSSA MSA PE TOP LIN 000 DW 011002 0	133107	LEV TOP - CAMPOLIDE - RUA MARQUÊS DA FRONTEIRA, EPL		0							
LVSSA MSA PE TOP LIN 000 DW 011003 0	133108	LEV TOP - CAMPOLIDE - RUA MARQUÊS DA FRONTEIRA, EPL		0							

LISTA (PREL.) DE PEÇAS DO PE A INTEGRAR O RECAPE

PROJETO DE EXECUÇÃO (PE)
13/10/2024



IDENTIFICAÇÃO DO DOCUMENTO											
CÓDIGO DOCUMENTO	CÓDIGO ML	DESIGNAÇÃO		VERSÃO ATUAL		REGISTO DE VERSÕES					
		Título	Subtítulo	REV.	DATA	0	A	B	C	D	E
LVSSA MSA PE TOP LIN 000 DW 011004 0	133109	LEV TOP – AMOREIRAS - AV. CONSELHEIRO FERNANDO DE SOUSA		0							
LVSSA MSA PE TOP LIN 000 DW 011005 0	133110	LEV TOP – AMOREIRAS - AV. CONSELHEIRO FERNANDO DE SOUSA		0							
LVSSA MSA PE TOP LIN 000 DW 011006 0	133111	LEV TOP – AMOREIRAS - AV. ENG. DUARTE PACHECO		0							
LVSSA MSA PE TOP LIN 000 DW 011007 0	133112	LEV TOP – AMOREIRAS - AV. ENG. DUARTE PACHECO		0							
LVSSA MSA PE TOP LIN 000 DW 011008 0	133113	LEV TOP – AMOREIRAS - AV. ENG. DUARTE PACHECO		0							
LVSSA MSA PE TOP LIN 000 DW 011009 0	133114	LEV TOP – AMOREIRAS - AV. ENG. DUARTE PACHECO		0							
LVSSA MSA PE TOP LIN 000 DW 011010 0	133115	LEV TOP – AMOREIRAS - AV. ENG. DUARTE PACHECO		0							
LVSSA MSA PE TOP LIN 000 DW 011011 0	133116	LEV TOP – CAMPO DE OURIQUE - RUA GORGE DO AMARAL		0							
LVSSA MSA PE TOP LIN 000 DW 011012 0	133117	LEV TOP – CAMPO DE OURIQUE - RUA SILVA CARVALHO		0							
LVSSA MSA PE TOP LIN 000 DW 011013 0	133118	LEV TOP – CAMPO DE OURIQUE - RUA SILVA CARVALHO		0							
LVSSA MSA PE TOP LIN 000 DW 011014 0	133119	LEV TOP – CAMPO DE OURIQUE - RUA CAMPO DE OURIQUE		0							
LVSSA MSA PE TOP LIN 000 DW 011015 0	133120	LEV TOP – CAMPO DE OURIQUE - RUA FERREIRA BORGES		0							
LVSSA MSA PE TOP LIN 000 DW 011016 0	133121	LEV TOP – CAMPO DE OURIQUE - RUA CORREIA TELES / RUA 4 DE INFANTARIA		0							
LVSSA MSA PE TOP LIN 000 DW 011017 0	133122	LEV TOP – CAMPO DE OURIQUE - JARDIM TEÓFILO BRAGA / JARDIM DA PARADA		0							
LVSSA MSA PE TOP LIN 000 DW 011018 0	133123	LEV TOP – CAMPO DE OURIQUE - JARDIM TEÓFILO BRAGA / JARDIM DA PARADA		0							
LVSSA MSA PE TOP LIN 000 DW 011019 0	133124	LEV TOP – CAMPO DE OURIQUE - JARDIM TEÓFILO BRAGA / JARDIM DA PARADA		0							
LVSSA MSA PE TOP LIN 000 DW 011020 0	133125	LEV TOP – CAMPO DE OURIQUE - R. FRANCISCO METRASS / R. COELHO E ROCHA		0							
LVSSA MSA PE TOP LIN 000 DW 011021 0	133126	LEV TOP – CAMPO DE OURIQUE - R. 4 DE INFANTARIA / R. COELHO E ROCHA		0							
LVSSA MSA PE TOP LIN 000 DW 011022 0	133127	LEV TOP – CAMPO DE OURIQUE - R. FRANCISCO METRASS / R. PADRE FRANCISCO		0							
LVSSA MSA PE TOP LIN 000 DW 011023 0	133128	LEV TOP – CAMPO DE OURIQUE - RUA TOMÁS DE ANUNCIACÃO		0							
LVSSA MSA PE TOP LIN 000 DW 011024 0	133129	LEV TOP – CAMPO DE OURIQUE - RUA SARAIVA DE CARVALHO		0							
LVSSA MSA PE TOP LIN 000 DW 011025 0	133130	LEV TOP – PRESIDÊNCIA - RUA PROFESSOR GOMES TEIXEIRA		0							
LVSSA MSA PE TOP LIN 000 DW 011026 0	133131	LEV TOP – PRESIDÊNCIA - RUA PROFESSOR GOMES TEIXEIRA		0							
LVSSA MSA PE TOP LIN 000 DW 011027 0	133132	LEV TOP – POSSOLO – ESTRELA - R. DO POSSOLO / R. STO ANTÓNIO À ESTRELA		0							
LVSSA MSA PE TOP LIN 000 DW 011028 0	133133	LEV TOP – POSSOLO – ESTRELA - TRAVESSA DO POSSOLO		0							
LVSSA MSA PE TOP LIN 000 DW 011029 0	133134	LEV TOP – POSSOLO – ESTRELA - TRAVESSA DO POSSOLO		0							
LVSSA MSA PE TOP LIN 000 DW 011030 0	133135	LEV TOP – INFANTE SANTO - AVENIDA INFANTE SANTO		0							
LVSSA MSA PE TOP LIN 000 DW 011031 0	133136	LEV TOP – INFANTE SANTO - AVENIDA INFANTE SANTO		0							
LVSSA MSA PE TOP LIN 000 DW 011032 0	133137	LEV TOP – INFANTE SANTO - AVENIDA INFANTE SANTO		0							
LVSSA MSA PE TOP LIN 000 DW 011033 0	133138	LEV TOP – INFANTE SANTO - RUA ARCO DO CHAFARIZ DAS TERRAS		0							
LVSSA MSA PE TOP LIN 000 DW 011034 0	133139	LEV TOP – INFANTE SANTO - AVENIDA INFANTE SANTO		0							
LVSSA MSA PE TOP LIN 000 DW 011035 0	133140	LEV TOP – INFANTE SANTO - AVENIDA INFANTE SANTO (COVA DA MOURA)		0							
LVSSA MSA PE TOP LIN 000 DW 011036 0	133141	LEV TOP – ALCÂNTARA - PALÁCIO DAS NECESSIDADES, LARGO RILVAS		0							
LVSSA MSA PE TOP LIN 000 DW 011037 0	133142	LEV TOP – ALCÂNTARA - PALÁCIO DAS NECESSIDADES, LARGO RILVAS		0							
LVSSA MSA PE TOP LIN 000 DW 011038 0	133143	LEV TOP – ALCÂNTARA - PALÁCIO DAS NECESSIDADES, LARGO RILVAS		0							
LVSSA MSA PE TOP LIN 000 DW 011039 0	133144	LEV TOP – ALCÂNTARA - PALÁCIO DAS NECESSIDADES, LARGO RILVAS		0							
LVSSA MSA PE TOP LIN 000 DW 011040 0	133145	LEV TOP – ALCÂNTARA - TRAVESSA COSTA		0							
LVSSA MSA PE TOP LIN 000 DW 011041 0	133146	LEV TOP – ALCÂNTARA - PALÁCIO DAS NECESSIDADES, R. NECESSIDADES		0							
LVSSA MSA PE TOP LIN 000 DW 011042 0	133147	LEV TOP – ALCÂNTARA - PALÁCIO DAS NECESSIDADES, R. NECESSIDADES		0							
LVSSA MSA PE TOP LIN 000 DW 011043 0	133148	LEV TOP – ALCÂNTARA - PALÁCIO DAS NECESSIDADES, R. NECESSIDADES		0							
LVSSA MSA PE TOP LIN 000 DW 011044 0	133149	LEV TOP – ALCÂNTARA - ESTAÇÃO DE ALCÂNTARA-TERRA		0							
LVSSA MSA PE TOP LIN 000 DW 011045 0	133150	LEV TOP – ALCÂNTARA - ESTAÇÃO DE ALCÂNTARA-TERRA		0							
LVSSA MSA PE TOP LIN 000 DW 011046 0	133151	LEV TOP – ALCÂNTARA - ESTAÇÃO DE ALCÂNTARA-TERRA		0							
LVSSA MSA PE TOP LIN 000 DW 011047 0	133152	LEV TOP – ALCÂNTARA - ESTAÇÃO DE ALCÂNTARA-TERRA		0							
LVSSA MSA PE TOP LIN 000 DW 011048 0	133153	LEV TOP – ALCÂNTARA - ESTAÇÃO DE ALCÂNTARA-TERRA		0							
LVSSA MSA PE TOP LIN 000 DW 011049 0	133154	LEV TOP – ALCÂNTARA - ESTAÇÃO DE ALCÂNTARA-TERRA		0							
LVSSA MSA PE TOP LIN 000 DW 011050 0	133155	LEV TOP – ALCÂNTARA – ALCÂNTARA		0							
LVSSA MSA PE TOP LIN 000 DW 011051 0	133156	LEV TOP – ALCÂNTARA – ALCÂNTARA		0							
LVSSA MSA PE TOP LIN 000 DW 011052 0	133157	LEV TOP – ALCÂNTARA – ALCÂNTARA		0							
LVSSA MSA PE TOP LIN 000 DW 011053 0	133158	LEV TOP – ALCÂNTARA – ALCÂNTARA		0							
LVSSA MSA PE TOP LIN 000 DW 011054 0	133159	LEV TOP – ALCÂNTARA – ALCÂNTARA		0							
LVSSA MSA PE TOP LIN 000 DW 011055 0	133160	LEV TOP – ALCÂNTARA – ALCÂNTARA		0							
LVSSA MSA PE TOP LIN 000 DW 011056 0	133161	LEV TOP – ALCÂNTARA – ALCÂNTARA		0							

LISTA (PREL.) DE PEÇAS DO PE A INTEGRAR O RECAPE



PROJETO DE EXECUÇÃO (PE)
13/10/2024

IDENTIFICAÇÃO DO DOCUMENTO											
CÓDIGO DOCUMENTO	CÓDIGO ML	DESIGNAÇÃO		VERSÃO ATUAL		REGISTO DE VERSÕES					
		Título	Subtítulo	REV.	DATA	0	A	B	C	D	E
LVSSA MSA PE TOP LIN 000 DW 011057 0	133162	LEV TOP – ALCÂNTARA – ACESSO PONTE	25 DE ABRIL	0							
LVSSA MSA PE TOP LIN 000 DW 011058 0	133163	LEV TOP – ALCÂNTARA – ACESSO PONTE	25 DE ABRIL	0							
LVSSA MSA PE TOP LIN 000 DW 011059 0	133164	LEV TOP – ALCÂNTARA – ACESSO PONTE	25 DE ABRIL	0							
LVSSA MSA PE TOP LIN 000 DW 011060 0	133165	LEV TOP – ALCÂNTARA – ACESSO PONTE	25 DE ABRIL	0							
LVSSA MSA PE TOP LIN 000 DW 011061 0	133166	LEV TOP – ALCÂNTARA – ACESSO PONTE	25 DE ABRIL	0							
LVSSA MSA PE TOP LIN 000 DW 011062 0	133167	LEV TOP – ALCÂNTARA – ACESSO PONTE	25 DE ABRIL	0							
LVSSA MSA PE TOP LIN 000 DW 011063 0	133168	LEV TOP – ALCÂNTARA – TAPADA DA AJUDA, ISA		0							
LVSSA MSA PE TOP LIN 000 DW 011064 0	133169	LEV TOP – ALCÂNTARA – TAPADA DA AJUDA, ISA		0							

TOMO I - VOLUME 6 - ESTUDO GEOLÓGICO/ GEOTÉCNICO											
PEÇAS ESCRITAS											
LVSSA MSA PE GEO 000 000 MD 020001 0		MEMÓRIA DESCRITIVA E JUSTIFICATIVA		0							

PEÇAS DESENHADAS											
LVSSA MSA PE GEO LIN 000 DW 021000 0	133395	PLANTA DE LOCALIZAÇÃO		0							
LVSSA MSA PE GEO LIN 000 DW 021001 0	133396	PLANTA 1/6		0							
LVSSA MSA PE GEO LIN 000 DW 021002 0	133397	PERFIL 1/6		0							
LVSSA MSA PE GEO LIN 000 DW 021003 0	133398	PLANTA 2/6		0							
LVSSA MSA PE GEO LIN 000 DW 021004 0	133399	PERFIL 2/6		0							
LVSSA MSA PE GEO LIN 000 DW 021005 0	133400	PLANTA 3/6		0							
LVSSA MSA PE GEO LIN 000 DW 021006 0	133401	PERFIL 3/6		0							
LVSSA MSA PE GEO LIN 000 DW 021007 0	133402	PLANTA 4/6		0							
LVSSA MSA PE GEO LIN 000 DW 021008 0	133403	PERFIL 4/6		0							
LVSSA MSA PE GEO LIN 000 DW 021009 0	133404	PLANTA 5/6		0							
LVSSA MSA PE GEO LIN 000 DW 021010 0	133405	PERFIL 5/6		0							
LVSSA MSA PE GEO LIN 000 DW 021011 0	133406	PLANTA 6/6		0							
LVSSA MSA PE GEO LIN 000 DW 021012 0	133407	PERFIL 6/6		0							
LVSSA MSA PE GEO LIN 000 DW 021013 0	134201	CAROTES		0							

TOMO I - VOLUME 7 - ESTUDO HIDROGEOLÓGICO											
PEÇAS ESCRITAS											
LVSSA MSA PE GEO 000 000 MD 020003 0		MEMÓRIA DESCRITIVA E JUSTIFICATIVA		0							
LVSSA LNEC PE GEO 000 000 MD 020004 0		ESTUDO DE IMPACTE HIDROGEOLÓGICO DECORRENTE DA CONSTRUÇÃO DO PROLONGAMENTO DA LINHA VERMELHA DO METROPOLITANO DE LISBOA NA ZONA DO VALE DE ALCÂNTARA		0							
PEÇAS DESENHADAS											
não tem peças desenhadas											

TOMO I - VOLUME 8 - VIBRAÇÕES, RUIDO E CONDICIONAMENTO ACÚSTICO											
1. Estudo de Ruído para a Fase Construção											
PEÇAS ESCRITAS											
LVSSA MSA PE VIA LIN 000 MD 031000 0		RUIDO	ESTUDO DE RUIDO PARA A FASE CONSTRUÇÃO	0							
LVSSA MSA PE VIA LIN 000 MD 031004 0		RUIDO	ACESSO ACÚSTICO INFANTE SANTO	0							

PEÇAS DESENHADAS											
não tem peças desenhadas											

2. Estudo de Ruído para a Fase de Exploração											
PEÇAS ESCRITAS											
LVSSA MSA PE VIA LIN 000 MD 031001 0		RUIDO	ESTUDO DE RUIDO PARA A FASE EXPLORAÇÃO	0							
LVSSA MSA PE VIA LIN 000 MD 031005 0		RUIDO	ESTUDO DE RUIDO - VIADUTO DE ALCÂNTARA	0							
LVSSA MSA PE VIA LIN 000 MD 031006 0		RUIDO	AValiação Acústica	0							

PEÇAS DESENHADAS											

LISTA (PREL.) DE PEÇAS DO PE A INTEGRAR O RECAPE



PROJETO DE EXECUÇÃO (PE)
13/10/2024

IDENTIFICAÇÃO DO DOCUMENTO											
CÓDIGO DOCUMENTO	CÓDIGO ML	DESIGNAÇÃO		VERSÃO ATUAL		REGISTO DE VERSÕES					
		Título	Subtítulo	REV.	DATA	0	A	B	C	D	E
não tem peças desenhadas											

3. Estudo de Vibrações para a fase de Construção

PEÇAS ESCRITAS

LVSSA MSA PE VIA LIN 000 MD 031002 0		VIBRAÇÕES	ESTUDO DE VIBRAÇÕES PARA A FASE DE CONSTRUÇÃO	0							
--------------------------------------	--	-----------	---	---	--	--	--	--	--	--	--

PEÇAS DESENHADAS

não tem peças desenhadas											
--------------------------	--	--	--	--	--	--	--	--	--	--	--

4. Estudo de Vibrações para a fase de exploração

PEÇAS ESCRITAS

LVSSA MSA PE VIA 000 000 MD 031003 0		VIBRAÇÕES	ESTUDO DE VIBRAÇÕES PARA A FASE DE EXPLORAÇÃO	0							
--------------------------------------	--	-----------	---	---	--	--	--	--	--	--	--

PEÇAS DESENHADAS

LVSSA MSA PE VIA LIN 000 DW 031000 0	133408	SISTEMA DE VIA	DEFINIÇÃO DOS SISTEMAS DE ATENUAÇÃO DE VIBRAÇÃO (1/2)	0							
LVSSA MSA PE VIA LIN 000 DW 031001 0	133409	SISTEMA DE VIA	DEFINIÇÃO DOS SISTEMAS DE ATENUAÇÃO DE VIBRAÇÃO (2/2)	0							
LVSSA MSA PE VIA LIN 000 DW 031002 0	133410	SISTEMA DE VIA	LOCALIZAÇÃO DAS SEÇÕES TRANSVERSAIS TÍPICAS NA VIA (1/2)	0							
LVSSA MSA PE VIA LIN 000 DW 031003 0	133411	SISTEMA DE VIA	LOCALIZAÇÃO DAS SEÇÕES TRANSVERSAIS TÍPICAS NA VIA (2/2)	0							
LVSSA MSA PE VIA LIN 000 DW 031004 0	133412	SISTEMA DE VIA	SEÇÕES TRANSVERSAIS TÍPICAS DE VIA PERMANENTE	0							

5. Projeto de Condicionamento Acústico e Vibrações das Estações

PEÇAS ESCRITAS

LVSSA MAS PE CAC EST CE MD 062001 0		MEMÓRIA DESCRITIVA E JUSTIFICATIVA	MEMÓRIA DESCRITIVA E JUSTIFICATIVA RELATIVA AO ESTUDO DE CONDICIONAMENTO ACÚSTICO	0							
LVSSA MAS PE CAC EST CO MD 063001 0		MEMÓRIA DESCRITIVA E JUSTIFICATIVA	MEMÓRIA DESCRITIVA E JUSTIFICATIVA RELATIVA AO ESTUDO DE CONDICIONAMENTO ACÚSTICO	0							
LVSSA MAS PE CAC EST IS MD 064001 0		MEMÓRIA DESCRITIVA E JUSTIFICATIVA	MEMÓRIA DESCRITIVA E JUSTIFICATIVA RELATIVA AO ESTUDO DE CONDICIONAMENTO ACÚSTICO	0							
LVSSA MAS PE CAC EST AC MD 065001 0		MEMÓRIA DESCRITIVA E JUSTIFICATIVA	MEMÓRIA DESCRITIVA E JUSTIFICATIVA RELATIVA AO ESTUDO DE CONDICIONAMENTO ACÚSTICO	0							

PEÇAS DESENHADAS

não tem peças desenhadas											
--------------------------	--	--	--	--	--	--	--	--	--	--	--

TOMO I - VOLUME 9 - ESTALEIROS

PEÇAS ESCRITAS

LVSSA MSA PE ETL LIN 000 MD 141001 0		ESTALEIROS AO LONGO DA LINHA	MEMÓRIA DESCRITIVA E JUSTIFICATIVA	0							
--------------------------------------	--	------------------------------	------------------------------------	---	--	--	--	--	--	--	--

PEÇAS DESENHADAS

LVSSA MSA PE ETL LIN 000 DW 141001 0	133170	ESTALEIROS AO LONGO DA LINHA	PLANTA DE ENQUADRAMENTO GERAL E LOCALIZAÇÃO DOS ESTALEIROS	0							
LVSSA MSA PE ETL LIN 000 DW 142002 0	133171	ESTALEIRO CENTRAL (ESTACIONAMENTO PALÁCIO DA JUSTIÇA)	PLANTA DE ESTALEIRO E SINALIZAÇÃO DE SEGURANÇA	0							
LVSSA MSA PE ETL VDT VDA DW 149000 0	133172	BALIARTE DO LIVRAMENTO / VIADUTO DE ALCÁNTARA	PLANTA DE ESTALEIRO E SINALIZAÇÃO DE SEGURANÇA	0							
LVSSA MSA PE ETL EST CE DW 142003 0 (1-7)	133173	ESTAÇÃO CAMPOLIDE / AMOREIRAS	PLANTA DE ESTALEIRO E SINALIZAÇÃO DE SEGURANÇA - FASE 1	0							
LVSSA MSA PE ETL EST CE DW 142004 0 (2-7)	133174	ESTAÇÃO CAMPOLIDE / AMOREIRAS	PLANTA DE ESTALEIRO E SINALIZAÇÃO DE SEGURANÇA - FASE 2	0							
LVSSA MSA PE ETL EST CE DW 142005 0 (3-7)	133175	ESTAÇÃO CAMPOLIDE / AMOREIRAS	PLANTA DE ESTALEIRO E SINALIZAÇÃO DE SEGURANÇA - FASE 3	0							
LVSSA MSA PE ETL EST CE DW 142006 0 (4-7)	133176	ESTAÇÃO CAMPOLIDE / AMOREIRAS	PLANTA DE ESTALEIRO E SINALIZAÇÃO DE SEGURANÇA - FASE 4	0							
LVSSA MSA PE ETL EST CE DW 142007 0 (5-7)	133177	ESTAÇÃO CAMPOLIDE / AMOREIRAS	PLANTA DE ESTALEIRO E SINALIZAÇÃO DE SEGURANÇA - FASE 5	0							
LVSSA MSA PE ETL EST CE DW 142008 0 (6-7)	133178	ESTAÇÃO CAMPOLIDE / AMOREIRAS	PLANTA DE ESTALEIRO E SINALIZAÇÃO DE SEGURANÇA - FASE 6	0							
LVSSA MSA PE ETL EST CE DW 142009 0 (7-7)	133179	ESTAÇÃO CAMPOLIDE / AMOREIRAS	PLANTA DE ESTALEIRO E SINALIZAÇÃO DE SEGURANÇA - FASE 7	0							
LVSSA MSA PE ETL EST CO DW 143003 0	133180	ESTAÇÃO CAMPO DE OURIQUE	PLANTA DE ESTALEIRO E SINALIZAÇÃO DE SEGURANÇA	0							
LVSSA MSA PE ETL EST IS DW 144003 0	133181	ESTAÇÃO INFANTE SANTO	PLANTA DE ESTALEIRO E SINALIZAÇÃO DE SEGURANÇA	0							
LVSSA MSA PE ETL EST AC DW 145003 0 (1-5)	133182	ESTAÇÃO ALCÁNTARA	PLANTA DE ESTALEIRO E SINALIZAÇÃO DE SEGURANÇA - FASE 1	0							
LVSSA MSA PE ETL EST AC DW 145004 0 (2-5)	133183	ESTAÇÃO ALCÁNTARA	PLANTA DE ESTALEIRO E SINALIZAÇÃO DE SEGURANÇA - FASE 2	0							
LVSSA MSA PE ETL EST AC DW 145005 0 (3-5)	133184	ESTAÇÃO ALCÁNTARA	PLANTA DE ESTALEIRO E SINALIZAÇÃO DE SEGURANÇA - FASE 3	0							
LVSSA MSA PE ETL EST AC DW 145006 0 (4-5)	133185	ESTAÇÃO ALCÁNTARA	PLANTA DE ESTALEIRO E SINALIZAÇÃO DE SEGURANÇA - FASE 4	0							
LVSSA MSA PE ETL EST AC DW 145007 0 (5-5)	133186	ESTAÇÃO ALCÁNTARA	PLANTA DE ESTALEIRO E SINALIZAÇÃO DE SEGURANÇA - ÁREA TOTAL A OCUPAR PE LAS DIVERSAS FASES DO ESTALFIRO	0							
LVSSA MSA PE ETL PVE PV211 DW 146010 0	133187	PV211	PLANTA DE ESTALEIRO E SINALIZAÇÃO DE SEGURANÇA	0							

LISTA (PREL.) DE PEÇAS DO PE A INTEGRAR O RECAPE



PROJETO DE EXECUÇÃO (PE)
13/10/2024

IDENTIFICAÇÃO DO DOCUMENTO											
CÓDIGO DOCUMENTO	CÓDIGO ML	DESIGNAÇÃO		VERSÃO ATUAL		REGISTO DE VERSÕES					
		Título	Subtítulo	REV.	DATA	0	A	B	C	D	E
LVSSA MSA PE ETL PVE PV215 DW 146012 0	133188	PV215	PLANTA DE ESTALEIRO E SINALIZAÇÃO DE SEGURANÇA	0							
LVSSA MSA PE ETL PVE PV217 DW 146020 0	133189	PV217	PLANTA DE ESTALEIRO E SINALIZAÇÃO DE SEGURANÇA	0							

TOMO I - VOLUME 10 - PPGRCD											
PEÇAS ESCRITAS											
LVSSA MSA PE AMB 000 000 MD 040001 0			PLANO DE PREVENÇÃO E GESTÃO DE RESÍDUOS DE CONSTRUÇÃO E DEMOLIÇÃO	0							
PEÇAS DESENHADAS											
não tem peças desenhadas											

TOMO I - VOLUME 11 - SEGURANÇA CONTRA RISCO DE INCÊNDIO (SCIE)											
PEÇAS ESCRITAS											
LVSSA MSA PE SCI 000 000 MD 193001 0			SEGURANÇA CONTRA O RISCO DE INCÊNDIO (SCIE)	MEMÓRIA DESCRITIVA E JUSTIFICATIVA	0						
PEÇAS DESENHADAS											
(não tem peças desenhadas gerais, consultar volumes específicos das obras)											

TOMO I - VOLUME 12 - PROJETO VIÁRIO											
PEÇAS ESCRITAS											
LVSSA MSA PE DTR EST AC MD 085100 0			PROJETO VIÁRIO	ALCÁNTARA	0						
PEÇAS DESENHADAS											
LVSSA MSA PE DTR EST AC DW 085101 0	133413		PROJETO VIÁRIO. ESBOÇO COROGRÁFICO	ALCÁNTARA	0						
LVSSA MSA PE DTR EST AC DW 085102 0	133414		PROJETO VIÁRIO. EST. ALCÁNTARA - PLANTA GERAL	ALCÁNTARA	0						
LVSSA MSA PE DTR EST AC DW 085103 0	133415		PROJETO VIÁRIO. EST. ALCÁNTARA - PLANTA E PERFIL LONGITUDINAL - ROTUNDA	ALCÁNTARA	0						
LVSSA MSA PE DTR EST AC DW 085104 0	133416		PROJETO VIÁRIO. EST. ALCÁNTARA - PLANTA E PERFIL LONGITUDINAL - VIA ASCENDENTE	ALCÁNTARA	0						
LVSSA MSA PE DTR EST AC DW 085105 0	133417		PROJETO VIÁRIO. EST. ALCÁNTARA - PLANTA E PERFIL LONGITUDINAL - VIA DESCENDENTE	ALCÁNTARA	0						
LVSSA MSA PE DTR EST AC DW 085106 0	133418		PROJETO VIÁRIO. EST. ALCÁNTARA - PLANTA E PERFIL LONGITUDINAL - ACESSO PONTE 25 DE ABRIL	ALCÁNTARA	0						
LVSSA MSA PE DRV EST AC DW 085107 0	134510		PLANTA DE DRENAGEM E PORMENORES	ALCÁNTARA	0						

TOMO I - VOLUME 13 - TRABALHOS DE INTEGRAÇÃO NA REDE ML											
PEÇAS ESCRITAS											
LVSSA MAS PE GER 000 000 MD 010002 0			MEMÓRIA DESCRITIVA E JUSTIFICATIVA	TRABALHOS DE INTEGRAÇÃO NA REDE ML	0						
PEÇAS DESENHADAS											
(não tem peças desenhadas gerais, consultar volumes específicos da obra OE1)											

TOMO I - VOLUME 14 - PLANO DE COMISSONAMENTO											
PEÇAS ESCRITAS											
sem peças escritas na presente fase, será objeto de detalhamento complementar do PE											
PEÇAS DESENHADAS											
sem peças desenhadas.											

TOMO I - VOLUME 15 - PLANO DE MANUTENÇÃO											
PEÇAS ESCRITAS											
sem peças escritas na presente fase, será objeto de detalhamento complementar do PE											
PEÇAS DESENHADAS											
sem peças desenhadas.											

TOMO I - VOLUME 16 - PROJETO DE REDES DE TERRAS EMBEBIDAS E CORRENTES VAGABUNDAS											
PEÇAS ESCRITAS											

LISTA (PREL.) DE PEÇAS DO PE A INTEGRAR O RECAPE

PROJETO DE EXECUÇÃO (PE)
13/10/2024



IDENTIFICAÇÃO DO DOCUMENTO											
CÓDIGO DOCUMENTO	CÓDIGO ML	DESIGNAÇÃO		VERSÃO ATUAL		REGISTO DE VERSÕES					
		Título	Subtítulo	REV.	DATA	0	A	B	C	D	E
LVSSA MSA PE STR 000 000 MD 080001 0		PROJETO DE REDES DE TERRAS EMBEBIDAS E CORRENTES VAGABUNDAS		0							
PEÇAS DESENHADAS											
LVSSA MSA PE STR EST CE DW 082950 0	133276	ESTAÇÃO CAMPOLIDE AMOREIRAS	INSTALAÇÕES ELÉTRICAS - TERRAS EMBEBIDAS	0							
LVSSA MSA PE STR EST CO DW 083115 0	133277	ESTAÇÃO CAMPO DE OURIQUE	INSTALAÇÕES ELÉTRICAS - TERRAS EMBEBIDAS	0							
LVSSA MSA PE STR EST IS DW 084151 0	133278	ESTAÇÃO INFANTE SANTO	INSTALAÇÕES ELÉTRICAS - TERRAS EMBEBIDAS	0							
LVSSA MSA PE STR EST AC DW 085151 0	133279	ESTAÇÃO ALCÂNTARA	INSTALAÇÕES ELÉTRICAS - TERRAS EMBEBIDAS	0							
LVSSA MSA PE STR PVE PV211 DW 086950 0	133280	PV211	INSTALAÇÕES ELÉTRICAS - TERRAS EMBEBIDAS	0							
LVSSA MSA PE STR PVE PV215 DW 086950 0	133281	PV215	INSTALAÇÕES ELÉTRICAS - TERRAS EMBEBIDAS	0							
LVSSA MSA PE STR PVE PV217 DW 086950 0	133282	PV217	INSTALAÇÕES ELÉTRICAS - TERRAS EMBEBIDAS	0							
LVSSA MSA PE STR VDT VDA DW 086950 0	134961	VIADUTO DE ALCÂNTARA	INSTALAÇÕES ELÉTRICAS - TERRAS EMBEBIDAS	0							
LVSSA MSA PE STR TUN 000 DW 086950 0	134714	TÚNEL T85	INSTALAÇÕES ELÉTRICAS - TERRAS EMBEBIDAS	0							
LVSSA MSA PE STR TUN 000 DW 086951 0	134960	TÚNEL T84 E T83	INSTALAÇÕES ELÉTRICAS - TERRAS EMBEBIDAS	0							
LVSSA MSA PE STR TUN 000 DW 086952 0	134715	TÚNEL T83 E T82	INSTALAÇÕES ELÉTRICAS - TERRAS EMBEBIDAS	0							
LVSSA MSA PE STR TUN 000 DW 086953 0	134716	TÚNEL T82, OE5 E OE6	INSTALAÇÕES ELÉTRICAS - TERRAS EMBEBIDAS	0							

TOMO I - VOLUME 17 - INTERFERÊNCIAS AO LONGO DA LINHA

PEÇAS ESCRITAS											
LVSSA MSA PE INT 000 000 MD 080001 0		MEMÓRIA DESCRITIVA GERAL		0							
LVSSA MSA PE INT 000 000 NT 080002 0		FICHAS DE INTERFERÊNCIAS (435)		0							
LVSSA MSA PE INT 000 000 NT 080003 0		INTERFERENCIAS - QUADRO RESUMO		0							
LVSSA MSA PE INT 000 000 NT 080004 0		VIADUTO DE ACESSO À PONTE 25 DE ABRIL		0							

PEÇAS DESENHADAS

LVSSA MSA PE INT LIN 000 DW 081000 0	133420	INTERFERÊNCIAS COM O EDIFICADO E INFRAESTRUTURAS PLANTA ESQUEMÁTICA		0							
LVSSA MSA PE INT LIN 000 DW 081001 0	133421	INTERFERÊNCIAS COM O EDIFICADO E INFRAESTRUTURAS PLANTA (1/14)		0							
LVSSA MSA PE INT LIN 000 DW 081002 0	133422	INTERFERÊNCIAS COM O EDIFICADO E INFRAESTRUTURAS PLANTA (2/14)		0							
LVSSA MSA PE INT LIN 000 DW 081003 0	133423	INTERFERÊNCIAS COM O EDIFICADO E INFRAESTRUTURAS PLANTA (3/14)		0							
LVSSA MSA PE INT LIN 000 DW 081004 0	133424	INTERFERÊNCIAS COM O EDIFICADO E INFRAESTRUTURAS PLANTA (4/14)		0							
LVSSA MSA PE INT LIN 000 DW 081005 0	133425	INTERFERÊNCIAS COM O EDIFICADO E INFRAESTRUTURAS PLANTA (5/14)		0							
LVSSA MSA PE INT LIN 000 DW 081006 0	133426	INTERFERÊNCIAS COM O EDIFICADO E INFRAESTRUTURAS PLANTA (6/14)		0							
LVSSA MSA PE INT LIN 000 DW 081007 0	133427	INTERFERÊNCIAS COM O EDIFICADO E INFRAESTRUTURAS PLANTA (7/14)		0							
LVSSA MSA PE INT LIN 000 DW 081008 0	133428	INTERFERÊNCIAS COM O EDIFICADO E INFRAESTRUTURAS PLANTA (8/14)		0							
LVSSA MSA PE INT LIN 000 DW 081009 0	133429	INTERFERÊNCIAS COM O EDIFICADO E INFRAESTRUTURAS PLANTA (9/14)		0							
LVSSA MSA PE INT LIN 000 DW 081010 0	133430	INTERFERÊNCIAS COM O EDIFICADO E INFRAESTRUTURAS PLANTA (10/14)		0							
LVSSA MSA PE INT LIN 000 DW 081011 0	133431	INTERFERÊNCIAS COM O EDIFICADO E INFRAESTRUTURAS PLANTA (11/14)		0							
LVSSA MSA PE INT LIN 000 DW 081012 0	133432	INTERFERÊNCIAS COM O EDIFICADO E INFRAESTRUTURAS PLANTA (12/14)		0							
LVSSA MSA PE INT LIN 000 DW 081013 0	133433	INTERFERÊNCIAS COM O EDIFICADO E INFRAESTRUTURAS PLANTA (13/14)		0							
LVSSA MSA PE INT LIN 000 DW 081014 0	133434	INTERFERÊNCIAS COM O EDIFICADO E INFRAESTRUTURAS PLANTA (14/14)		0							
LVSSA MSA PE INT LIN 000 DW 081015 0	133435	INTERFERÊNCIAS COM O EDIFICADO E INFRAESTRUTURAS QUADRO RESUMO (1/3)		0							
LVSSA MSA PE INT LIN 000 DW 081016 0	134689	INTERFERÊNCIAS COM O EDIFICADO E INFRAESTRUTURAS QUADRO RESUMO (2/3)		0							
LVSSA MSA PE INT LIN 000 DW 081017 0	134690	INTERFERÊNCIAS COM O EDIFICADO E INFRAESTRUTURAS QUADRO RESUMO (3/3)		0							

TOMO I - VOLUME 18 - FMECA

PEÇAS ESCRITAS											
<i>sem peças escritas na presente fase, será objeto de detalhamento complementar do PE</i>											
PEÇAS DESENHADAS											
<i>sem peças desenhadas.</i>											

TOMO I - VOLUME 19 - RAMS

PEÇAS ESCRITAS											
<i>sem peças escritas na presente fase, será objeto de detalhamento complementar do PE</i>											

LISTA (PREL.) DE PEÇAS DO PE A INTEGRAR O RECAPE



PROJETO DE EXECUÇÃO (PE)
13/10/2024

IDENTIFICAÇÃO DO DOCUMENTO										
CÓDIGO DOCUMENTO	CÓDIGO ML	DESIGNAÇÃO		VERSÃO ATUAL		REGISTO DE VERSÕES				
		Título	Subtítulo	REV.	DATA	0	A	B	C	D
PEÇAS DESENHADAS										
sem peças desenhadas.										

TOMO I - VOLUME 20 - SINALIZAÇÃO

PEÇAS ESCRITAS										
sem peças escritas na presente fase, será objeto de detalhamento complementar do PE (ML)										
PEÇAS DESENHADAS										
sem peças desenhadas (a cargo do ML)										

TOMO I - VOLUME 21 - RELATÓRIO DE CONFORMIDADE DO PROJETO DE EXECUÇÃO (RECAPE)

PEÇAS ESCRITAS										
LVSSA MSA PE AMB 000 000 MD 040002 0		RECAPE	RESUMO NÃO TÉCNICO	0						
LVSSA MSA PE AMB 000 000 MD 040009 0		RECAPE	RELATÓRIO BASE	0						
LVSSA MSA PE AMB 000 000 MD 040010 0		RECAPE	PEÇAS DESENHADAS	0						
LVSSA MSA PE AMB 000 000 MD 040011 0		RECAPE	ANEXOS	0						
PEÇAS DESENHADAS										
sem peças desenhadas										

TOMO I - VOLUME 22 - PATRIMÓNIO CULTURAL/ ARQUEOLÓGICO

1. Relatório Base										
PEÇAS ESCRITAS										
LVSSA MSA PE AMB 000 000 MD 040003 0		RELATÓRIO BASE		0						
PEÇAS DESENHADAS										
LVSSA MSA PE AMB 000 000 DW 040001 0		CARTA DE CONDICIONANTES		0						

2. Estudos histórico-arqueológicos

PEÇAS ESCRITAS										
LVSSA MSA PE AMB 000 000 MD 040004 0		ESTUDOS HISTÓRICO-ARQUEOLÓGICOS.PARTE 1		0						
LVSSA MSA PE AMB 000 000 MD 040005 0		ESTUDOS HISTÓRICO-ARQUEOLÓGICOS.PARTE 2								
PEÇAS DESENHADAS										
sem peças desenhadas.										

3. Plano de Salvaguarda do Património Cultural

PEÇAS ESCRITAS										
LVSSA MSA PE AMB 000 000 MD 040007 0		PLANO DE SALVAGUARDA DO PATRIMÓNIO CULTURAL		0						
PEÇAS DESENHADAS										
sem peças desenhadas.										

4. Plano de Valorização do Património Cultural

PEÇAS ESCRITAS										
LVSSA MSA PE AMB 000 000 MD 040008 0		PLANO DE VALORIZAÇÃO DO PATRIMÓNIO CULTURAL		0						
PEÇAS DESENHADAS										
sem peças desenhadas.										

TOMO I - VOLUME 23 - ANÁLISE DE RISCO

PEÇAS ESCRITAS										

LISTA (PREL.) DE PEÇAS DO PE A INTEGRAR O RECAPE



PROJETO DE EXECUÇÃO (PE)
13/10/2024

IDENTIFICAÇÃO DO DOCUMENTO											
CÓDIGO DOCUMENTO	CÓDIGO ML	DESIGNAÇÃO		VERSÃO ATUAL		REGISTO DE VERSÕES					
		Título	Subtítulo	REV.	DATA	0	A	B	C	D	E
<i>sem peças escritas na presente fase, será objeto de detalhamento complementar do PE (ML)</i>											
PEÇAS DESENHADAS											
<i>sem peças desenhadas.</i>											

TOMO I - VOLUME 24 - PLANO DE GESTÃO AMBIENTAL											
PEÇAS ESCRITAS											
LVSSA ACE GE AMB 000 000 DG 040001 0		PLANO DE GESTÃO AMBIENTAL		0							
PEÇAS DESENHADAS											
<i>sem peças desenhadas.</i>											

TOMO I - VOLUME 25 - PLANO DE SEGURANÇA E SAÚDE (PSS)											
PEÇAS ESCRITAS											
LVSSA MSA PE SEG 000 000 MD 160002 0		PLANO DE SEGURANÇA E SAÚDE (PSS)									
PEÇAS DESENHADAS											
<i>sem peças desenhadas.</i>											

TOMO I - VOLUME 26 - LEVANTAMENTO PATRIMONIAL/ PLANO DE VISTORIAS/ IDENTIFICAÇÃO DE PATOLOGIAS											
PEÇAS ESCRITAS											
LVSSA MSA PE AMB 000 000 MD 040007 0		LEVANTAMENTO PATRIMONIAL/ PLANO DE VISTORIAS/ IDENTIFICAÇÃO DE PATOLOGIAS	MEMÓRIA DESCRITIVA E JUSTIFICATIVA								
PEÇAS DESENHADAS											
<i>sem peças desenhadas.</i>											

TOMO I - VOLUME 27 - DEMOLIÇÕES AO LONGO DA LINHA											
1. Relatório de Auditoria de pré-demolição											
PEÇAS ESCRITAS											
<i>sem peças escritas na presente fase, será objeto de detalhamento complementar do PE</i>											
PEÇAS DESENHADAS											
<i>sem peças desenhadas.</i>											

2. Projeto de demolições ao longo da linha											
PEÇAS ESCRITAS											
LVSSA MSA PE STR 000 000 MD 080001 0		RUA DA COSTA, 8-20, 22-26, 28, 30-32 E TRAVESSA DO LIVRAMENTO, 20-22-24, 21, 28-30 e 32		0							
LVSSA MSA PE STR 000 000 MD 080002 0		ACESSO À PONTE 25 DE ABRIL		0							
LVSSA MSA PE STR 000 000 MD 080003 0		BALUARTE DO LIVRAMENTO		0							
LVSSA MSA PE STR 000 000 NT 080001 0		DEMOLIÇÕES E OBRAS ACESSÓRIAS		0							

PEÇAS DESENHADAS											
LVSSA MSA PE STR 000 000 DW 080001 0	133436	ESTAÇÃO DE CAMPO DE OURIQUE		0							
LVSSA MSA PE STR 000 000 DW 080002 0	133437	ESTAÇÃO DE INFANTE SANTO		0							
LVSSA MSA PE STR 000 000 DW 080003 0	133438	BALUARTE DO LIVRAMENTO		0							
LVSSA MSA PE STR 000 000 DW 080004 0	133439	ESTAÇÃO DE ALCÂNTARA		0							

TOMO I - VOLUME 28 - DOSSIER DE DEFINIÇÃO DE SEGURANÇA											
PEÇAS ESCRITAS											
LVSSA MSA PE SEG 000 000 MD 160003 0		DOSSIER DE DEFINIÇÃO DE SEGURANÇA		0							
PEÇAS DESENHADAS											
<i>sem peças desenhadas.</i>											

LISTA (PREL.) DE PEÇAS DO PE A INTEGRAR O RECAPE



PROJETO DE EXECUÇÃO (PE)
13/10/2024

IDENTIFICAÇÃO DO DOCUMENTO											
CÓDIGO DOCUMENTO	CÓDIGO ML	DESIGNAÇÃO		VERSÃO ATUAL		REGISTO DE VERSÕES					
		Título	Subtítulo	REV.	DATA	0	A	B	C	D	E
TOMO I - VOLUME 29 - BIM											
PEÇAS ESCRITAS											
LVSSA MSA PE GER 000 000 LP 010001 0		Lista de Modelos BIM									
PEÇAS DESENHADAS											
sem peças escritas na presente fase, será objeto de detalhamento complementar do PE											
TOMO I - VOLUME 30 - ESTUDOS DE VERIFICAÇÃO DA COMPATIBILIDADE ELECTRO-MAGNÉTICA DA CATENÁRIA IP											
PEÇAS ESCRITAS											
LVSSA MSA PE GER 000 000 MD 010005 0		ESTUDOS DE VERIFICAÇÃO DA COMPATIBILIDADE ELECTRO-MAGNÉTICA DA CATENÁRIA IP		0							
PEÇAS DESENHADAS											
sem peças desenhadas.											
TOMO I - VOLUME 31 - ANÁLISE DE RISCO DE INUNDAÇÃO POR TSUNAMI: ZONA DE VALE DE ALCÁNTARA											
PEÇAS ESCRITAS											
LVSSA MSA PE SEG 000 000 MD 160004 0		ANÁLISE DE RISCO DE INUNDAÇÃO POR TSUNAMI: ZONA DE VALE DE ALCÁNTARA									
PEÇAS DESENHADAS											
LVSSA MSA PE SEG 000 000 DW 160004 0	133440	ANÁLISE DE RISCO DE INUNDAÇÃO POR TSUNAMI: ZONA DE VALE DE ALCÁNTARA									
TOMO I - VOLUME 32 - RELATÓRIO DE INSPEÇÃO PRÉVIA AO CANEIRO DE ALCÁNTARA											
PEÇAS ESCRITAS											
LVSSA MSA PE SAF 000 000 MD 050001 0		RELATÓRIO DE INSPEÇÃO PRÉVIA AO CANEIRO DE ALCÁNTARA									
PEÇAS DESENHADAS											
sem peças desenhadas											
TOMO I - VOLUME 33 - RELATÓRIO DE PROSPEÇÃO DE CONDUTA ELEVATÓRIA EM PRESSÃO DA ADTA-CE3											
PEÇAS ESCRITAS											
LVSSA MSA PE SAF 000 000 MD 050002 0		RELATÓRIO DE PROSPEÇÃO DE CONDUTA ELEVATÓRIA EM PRESSÃO DA ADTA-CE3									
PEÇAS DESENHADAS											
LVSSA MSA PE SAF 000 000 DW 050002 0	135270	PROSPEÇÃO DE CONDUTA ELEVATORIA EM PRESSÃO DA ADTA-CE3									
TOMO I - VOLUME 34 - ARVOREDO EXISTENTE											
PEÇAS ESCRITAS											
LVSSA MSA PE AMB 000 000 MD 040008 0		ELENCOS DAS ESPÉCIES DE PORTE ARBÓREO A ABATER E PROPOSTAS DE SUBSTITUIÇÃO									
PEÇAS DESENHADAS											
LVSSA MSA PE AMB 000 000 DW 040000 0 (1-2)	133311	ELENCOS DAS ESPÉCIES DE PORTE ARBÓREO A ABATER E PROPOSTAS DE SUBSTITUIÇÃO	LEVANTAMENTO DAS ESPÉCIES DE PORTE ARBÓREO	0							
LVSSA MSA PE AMB 000 000 DW 040000 0 (2-2)	133293	ELENCOS DAS ESPÉCIES DE PORTE ARBÓREO A ABATER E PROPOSTAS DE SUBSTITUIÇÃO	LEVANTAMENTO DAS ESPÉCIES DE PORTE ARBÓREO	0							
LVSSA MSA PE AMB 000 000 DW 040001 0 (1-2)	134691	ELENCOS DAS ESPÉCIES DE PORTE ARBÓREO A ABATER E PROPOSTAS DE SUBSTITUIÇÃO	PLANO DE INTERVENÇÃO NO COBERTO ARBÓREO ESTAÇÃO CAMPOLIDE AMOREIRAS	0							
LVSSA MSA PE AMB 000 000 DW 040001 0 (2-2)	134692	ELENCOS DAS ESPÉCIES DE PORTE ARBÓREO A ABATER E PROPOSTAS DE SUBSTITUIÇÃO	PLANO DE INTERVENÇÃO NO COBERTO ARBÓREO ESTAÇÃO CAMPOLIDE AMOREIRAS	0							
LVSSA MSA PE AMB 000 000 DW 040002 0	134693	ELENCOS DAS ESPÉCIES DE PORTE ARBÓREO A ABATER E PROPOSTAS DE SUBSTITUIÇÃO	LEVANTAMENTO DAS ESPÉCIES DE PORTE ARBÓREO	0							
LVSSA MSA PE AMB 000 000 DW 040003 0	134694	ELENCOS DAS ESPÉCIES DE PORTE ARBÓREO A ABATER E PROPOSTAS DE SUBSTITUIÇÃO	PLANO DE INTERVENÇÃO NO COBERTO ARBÓREO ESTAÇÃO CAMPO DE OURIQUE	0							
LVSSA MSA PE AMB 000 000 DW 040004 0	134695	ELENCOS DAS ESPÉCIES DE PORTE ARBÓREO A ABATER E PROPOSTAS DE SUBSTITUIÇÃO	LEVANTAMENTO DAS ESPÉCIES DE PORTE ARBÓREO	0							
LVSSA MSA PE AMB 000 000 DW 040005 0	134696	ELENCOS DAS ESPÉCIES DE PORTE ARBÓREO A ABATER E PROPOSTAS DE SUBSTITUIÇÃO	PLANO DE INTERVENÇÃO NO COBERTO ARBÓREO LARGO DA IGREJA DO SANTO CONDESTÁVEL	0							
LVSSA MSA PE AMB 000 000 DW 040006 0	134697	ELENCOS DAS ESPÉCIES DE PORTE ARBÓREO A ABATER E PROPOSTAS DE SUBSTITUIÇÃO	LEVANTAMENTO DAS ESPÉCIES DE PORTE ARBÓREO	0							
LVSSA MSA PE AMB 000 000 DW 040007 0	134698	ELENCOS DAS ESPÉCIES DE PORTE ARBÓREO A ABATER E PROPOSTAS DE SUBSTITUIÇÃO	PLANO DE INTERVENÇÃO NO COBERTO ARBÓREO ESTAÇÃO INFANTE SANTO	0							
LVSSA MSA PE AMB 000 000 DW 040008 0 (1-4)	134699	ELENCOS DAS ESPÉCIES DE PORTE ARBÓREO A ABATER E PROPOSTAS DE SUBSTITUIÇÃO	LEVANTAMENTO DAS ESPÉCIES DE PORTE ARBÓREO	0							
LVSSA MSA PE AMB 000 000 DW 040008 0 (2-4)	134700	ELENCOS DAS ESPÉCIES DE PORTE ARBÓREO A ABATER E PROPOSTAS DE SUBSTITUIÇÃO	LEVANTAMENTO DAS ESPÉCIES DE PORTE ARBÓREO	0							

LISTA (PREL.) DE PEÇAS DO PE A INTEGRAR O RECAPE



PROJETO DE EXECUÇÃO (PE)
13/10/2024

IDENTIFICAÇÃO DO DOCUMENTO											
CÓDIGO DOCUMENTO	CÓDIGO ML	DESIGNAÇÃO		VERSÃO ATUAL		REGISTO DE VERSÕES					
		Título	Subtítulo	REV.	DATA	0	A	B	C	D	E
LVSSA MSA PE AMB 000 000 DW 040008 0 (3-4)	134701	ELENCO DAS ESPÉCIES DE PORTE ARBÓREO A ABATER E PROPOSTAS DE SUBSTITUIÇÃO	LEVANTAMENTO DAS ESPÉCIES DE PORTE ARBÓREO	0							
LVSSA MSA PE AMB 000 000 DW 040008 0 (4-4)	134702	ELENCO DAS ESPÉCIES DE PORTE ARBÓREO A ABATER E PROPOSTAS DE SUBSTITUIÇÃO	LEVANTAMENTO DAS ESPÉCIES DE PORTE ARBÓREO	0							
LVSSA MSA PE AMB 000 000 DW 040009 0 (1-4)	134703	ELENCO DAS ESPÉCIES DE PORTE ARBÓREO A ABATER E PROPOSTAS DE SUBSTITUIÇÃO	PLANO DE INTERVENÇÃO NO COBERTO ARBÓREO ESTAÇÃO ALCÁNTARA	0							
LVSSA MSA PE AMB 000 000 DW 040009 0 (2-4)	134704	ELENCO DAS ESPÉCIES DE PORTE ARBÓREO A ABATER E PROPOSTAS DE SUBSTITUIÇÃO	PLANO DE INTERVENÇÃO NO COBERTO ARBÓREO ESTAÇÃO ALCÁNTARA	0							
LVSSA MSA PE AMB 000 000 DW 040009 0 (3-4)	134705	ELENCO DAS ESPÉCIES DE PORTE ARBÓREO A ABATER E PROPOSTAS DE SUBSTITUIÇÃO	PLANO DE INTERVENÇÃO NO COBERTO ARBÓREO ESTAÇÃO ALCÁNTARA	0							
LVSSA MSA PE AMB 000 000 DW 040009 0 (4-4)	134706	ELENCO DAS ESPÉCIES DE PORTE ARBÓREO A ABATER E PROPOSTAS DE SUBSTITUIÇÃO	PLANO DE INTERVENÇÃO NO COBERTO ARBÓREO ESTAÇÃO ALCÁNTARA	0							
LVSSA MSA PE AMB 000 000 DW 040010 0	134707	ELENCO DAS ESPÉCIES DE PORTE ARBÓREO A ABATER E PROPOSTAS DE SUBSTITUIÇÃO	LEVANTAMENTO DAS ESPÉCIES DE PORTE ARBÓREO	0							
LVSSA MSA PE AMB 000 000 DW 040011 0	134708	ELENCO DAS ESPÉCIES DE PORTE ARBÓREO A ABATER E PROPOSTAS DE SUBSTITUIÇÃO	PLANO DE INTERVENÇÃO NO COBERTO ARBÓREO PV211	0							
LVSSA MSA PE AMB 000 000 DW 040012 0	134709	ELENCO DAS ESPÉCIES DE PORTE ARBÓREO A ABATER E PROPOSTAS DE SUBSTITUIÇÃO	LEVANTAMENTO DAS ESPÉCIES DE PORTE ARBÓREO	0							
LVSSA MSA PE AMB 000 000 DW 040013 0	134710	ELENCO DAS ESPÉCIES DE PORTE ARBÓREO A ABATER E PROPOSTAS DE SUBSTITUIÇÃO	PLANO DE INTERVENÇÃO NO COBERTO ARBÓREO PV215	0							
LVSSA MSA PE AMB 000 000 DW 040014 0	134711	ELENCO DAS ESPÉCIES DE PORTE ARBÓREO A ABATER E PROPOSTAS DE SUBSTITUIÇÃO	LEVANTAMENTO DAS ESPÉCIES DE PORTE ARBÓREO	0							
LVSSA MSA PE AMB 000 000 DW 040015 0	134712	ELENCO DAS ESPÉCIES DE PORTE ARBÓREO A ABATER E PROPOSTAS DE SUBSTITUIÇÃO	PLANO DE INTERVENÇÃO NO COBERTO ARBÓREO PV217	0							

TOMO I - VOLUME 35 - ESTUDO DE AVALIAÇÃO DA PERIGOSIDADE/ CONTAMINAÇÃO DE SOLOS ESCAVADOS

PEÇAS ESCRITAS											
LVSSA MSA PE AMB 000 000 MD 040009 0		ESTUDO DE AVALIAÇÃO DA PERIGOSIDADE/ CONTAMINAÇÃO DE SOLOS ESCAVADOS		0							
PEÇAS DESENHADAS											
sem peças desenhadas											

TOMO I - VOLUME 36 - RELATÓRIO DOS ELEMENTOS DE DRENAGEM EXISTENTES

PEÇAS ESCRITAS											
LVSSA MSA PE ITE 000 000 MD 010001 0		RELATÓRIO DOS ELEMENTOS DE DRENAGEM EXISTENTES		0							
PEÇAS DESENHADAS											
sem peças desenhadas											

TOMO I - VOLUME 37 - RELATÓRIO DO LEVANTAMENTO DOS RAMAIS DO AQUEDUTO DAS ÁGUAS LIVRES

PEÇAS ESCRITAS											
LVSSA MSA PE AMB 000 000 MD 040010 0		RELATÓRIO DO LEVANTAMENTO DOS RAMAIS DO AQUEDUTO DAS ÁGUAS LIVRES		0							
PEÇAS DESENHADAS											
LVSSA MSA PE AMB 000 000 DW 040010 0	135072	LEVANTAMENTO DOS RAMAIS DO AQUEDUTO DAS ÁGUAS LIVRES. CORTES		0							
LVSSA MSA PE AMB 000 000 DW 040011 0	135073	LEVANTAMENTO DOS RAMAIS DO AQUEDUTO DAS ÁGUAS LIVRES. PLANTA		0							
LVSSA MSA PE AMB 000 000 DW 040012 0	135192	LEVANTAMENTO DOS RAMAIS DO AQUEDUTO DAS ÁGUAS LIVRES.PERFIL LONGITUDINAL		0							

TOMO I - VOLUME 38 - SIMULAÇÕES

PEÇAS ESCRITAS											
sem peças escritas na presente fase, será objeto de detalhamento complementar do PE											
PEÇAS DESENHADAS											
sem peças escritas na presente fase, será objeto de detalhamento complementar do PE											

TOMO I - VOLUME 39 - ESTUDOS DE TRÁFEGO RODOVIÁRIO NA ZONA DE ALCÁNTARA

PEÇAS ESCRITAS											
LVSSA MSA PE DTR EST AC MD 085101 0		ESTUDOS DE TRÁFEGO RODOVIÁRIO NA ZONA DE ALCÁNTARA		0							
PEÇAS DESENHADAS											
sem peças desenhadas.											

TOMO I - VOLUME 40 - PLANO DE INSTRUMENTAÇÃO E OBSERVAÇÃO

PEÇAS ESCRITAS											
LVSSA MSA PE INS TUN T85 MD 087001 0		TÚNEL. TROÇO 85	PLANO DE OBSERVAÇÃO	0							

LISTA (PREL.) DE PEÇAS DO PE A INTEGRAR O RECAPE

PROJETO DE EXECUÇÃO (PE)
13/10/2024



IDENTIFICAÇÃO DO DOCUMENTO											
CÓDIGO DOCUMENTO	CÓDIGO ML	DESIGNAÇÃO		VERSÃO ATUAL		REGISTO DE VERSÕES					
		Título	Subtítulo	REV.	DATA	0	A	B	C	D	E
LVSSA MSA PE INS TUN T84 MD 087001 0		TÚNEL TROÇO 84	PLANO DE OBSERVAÇÃO	0							
LVSSA MSA PE INS TUN T83 MD 087001 0		TÚNEL TROÇO 83	PLANO DE OBSERVAÇÃO	0							
LVSSA MSA PE INS TUN T82 MD 087001 0		TÚNEL TROÇO 82	PLANO DE OBSERVAÇÃO	0							
LVSSA MSA PE INS TUN T81 MD 087001 0		TÚNEL TROÇO 81	PLANO DE OBSERVAÇÃO	0							
LVSSA MSA PE INS TUN OE1 MD 088001 0		OBRA ESPECIAL OE1 - TIMPANO TÉRMINO S. SEBASTIÃO.	PLANO DE OBSERVAÇÃO	0							
LVSSA MSA PE INS TUN OE2 MD 088000 0		PLANO DE OBSERVAÇÃO	MEMÓRIA DESCRITIVA	0							
LVSSA MSA PE INS TUN OE3 MD 088001 0		OBRA ESPECIAL OE3 - TÚNEL VIA DE RESGUARDO 1	PLANO DE OBSERVAÇÃO	0							
LVSSA MSA PE INS TUN OE4 MD 088001 0		OBRA ESPECIAL OE4 - TÚNEL VIA DE RESGUARDO 2	PLANO DE OBSERVAÇÃO	0							
LVSSA MSA PE INS TUN OE5 MD 088000 0		PLANO DE OBSERVAÇÃO	MEMÓRIA DESCRITIVA	0							
LVSSA MSA PE INS TUN OE6 MD 088001 0		OBRA ESPECIAL OE6- TÚNEL ALVITO	PLANO DE OBSERVAÇÃO	0							
LVSSA MSA PE INS TUN OE7 MD 088001 0		OBRA ESPECIAL OE7- TÚNEL TÉRMINO	PLANO DE OBSERVAÇÃO	0							
LVSSA MSA PE INS VDT VDA MD 089005 0		PLANO DE OBSERVAÇÃO	MEMÓRIA DESCRITIVA	0							
LVSSA MSA PE INS EST CE MD 082000 0		PLANO DE OBSERVAÇÃO	MEMÓRIA DESCRITIVA	0							
LVSSA MSA PE INS EST CO MD 083001 0		ESTAÇÃO CAMPO DE OURIQUE	PLANO DE OBSERVAÇÃO	0							
LVSSA MSA PE INS EST IS MD 084001 0		ESTAÇÃO INFANTE SANTO	PLANO DE OBSERVAÇÃO	0							
LVSSA MSA PE INS EST AC MD 085001 0		ESTAÇÃO ALCÂNTARA	PLANO DE OBSERVAÇÃO	0							
LVSSA MSA PE INS PVE PV211 MD 086000 0		PLANO DE OBSERVAÇÃO	MEMÓRIA DESCRITIVA	0							
LVSSA MSA PE INS PVE PV215 MD 086001 0		PLANO DE OBSERVAÇÃO	MEMÓRIA DESCRITIVA	0							
LVSSA MSA PE INS PVE PV217 MD 086000 0		PLANO DE OBSERVAÇÃO	MEMÓRIA DESCRITIVA	0							

PEÇAS DESENHADAS											
LVSSA MSA PE INS TUN T85 DW 087001 0	133441	TÚNEL TROÇO 85	PLANO DE OBSERVAÇÃO (1/2)	0							
LVSSA MSA PE INS TUN T85 DW 087002 0	133442	TÚNEL TROÇO 85	PLANO DE OBSERVAÇÃO (2/2)	0							
LVSSA MSA PE INS TUN T84 DW 087001 0	133443	TÚNEL TROÇO 84	PLANO DE OBSERVAÇÃO (1/4)	0							
LVSSA MSA PE INS TUN T84 DW 087002 0	133444	TÚNEL TROÇO 84	PLANO DE OBSERVAÇÃO (2/4)	0							
LVSSA MSA PE INS TUN T84 DW 087003 0	133445	TÚNEL TROÇO 84	PLANO DE OBSERVAÇÃO (3/4)	0							
LVSSA MSA PE INS TUN T84 DW 087004 0	133446	TÚNEL TROÇO 84	PLANO DE OBSERVAÇÃO (4/4)	0							
LVSSA MSA PE INS TUN T83 DW 087001 0	133447	TÚNEL TROÇO 83	PLANO DE OBSERVAÇÃO (1/3)	0							
LVSSA MSA PE INS TUN T83 DW 087002 0	133448	TÚNEL TROÇO 83	PLANO DE OBSERVAÇÃO (2/3)	0							
LVSSA MSA PE INS TUN T83 DW 087003 0	133449	TÚNEL TROÇO 83	PLANO DE OBSERVAÇÃO (3/3)	0							
LVSSA MSA PE INS TUN T82 DW 087001 0	133450	TÚNEL TROÇO 82	PLANO DE OBSERVAÇÃO (1/3)	0							
LVSSA MSA PE INS TUN T82 DW 087002 0	133451	TÚNEL TROÇO 82	PLANO DE OBSERVAÇÃO (2/3)	0							
LVSSA MSA PE INS TUN T82 DW 087003 0	133452	TÚNEL TROÇO 82	PLANO DE OBSERVAÇÃO (3/3)	0							
LVSSA MSA PE INS TUN T81 DW 087001 0	133453	TÚNEL TROÇO 81	PLANO DE OBSERVAÇÃO (1/2)	0							
LVSSA MSA PE INS TUN T81 DW 087002 0	133454	TÚNEL TROÇO 81	PLANO DE OBSERVAÇÃO (2/2)	0							
LVSSA MSA PE INS TUN OE1 DW 088001 0	133455	OBRA ESPECIAL OE1 - TIMPANO TÉRMINO S. SEBASTIÃO.	PLANO DE OBSERVAÇÃO	0							
LVSSA MSA PE INS TUN OE2 DW 088400 0	133456	ESTRUTURAS PROVISÓRIAS	INSTRUMENTAÇÃO - PLANTA PERFIL LONGITUDINAL E SEÇÃO	0							
LVSSA MSA PE INS TUN OE3 DW 088001 0	133457	OBRA ESPECIAL OE3 - TÚNEL VIA DE RESGUARDO 1	PLANO DE OBSERVAÇÃO	0							
LVSSA MSA PE INS TUN OE4 DW 088001 0	133458	OBRA ESPECIAL OE4 - TÚNEL VIA DE RESGUARDO 2	PLANO DE OBSERVAÇÃO (1/2)	0							
LVSSA MSA PE INS TUN OE4 DW 088002 0	133459	OBRA ESPECIAL OE4 - TÚNEL VIA DE RESGUARDO 2	PLANO DE OBSERVAÇÃO (2/2)	0							
LVSSA MSA PE INS TUN OE5 DW 088400 0	133460	PLANO DE INSTRUMENTAÇÃO E OBSERVAÇÃO	PLANTA	0							
LVSSA MSA PE INS TUN OE6 DW 088001 0	133461	OBRA ESPECIAL OE6- TÚNEL ALVITO	PLANO DE OBSERVAÇÃO	0							
LVSSA MSA PE INS TUN OE7 DW 088001 0	133462	OBRA ESPECIAL OE7- TÚNEL TÉRMINO	PLANO DE OBSERVAÇÃO	0							
LVSSA MSA PE INS VDT VDA DW 089600 0	133463	PLANO DE INSTRUMENTAÇÃO E OBSERVAÇÃO	PLANTA	0							
LVSSA MSA PE INS EST CE DW 082400 0	133464	PLANO DE INSTRUMENTAÇÃO E OBSERVAÇÃO	PLANTA	0							
LVSSA MSA PE INS EST CO DW 083001 0	133465	ESTAÇÃO CAMPO DE OURIQUE	PLANO DE OBSERVAÇÃO	0							
LVSSA MSA PE INS EST IS DW 084001 0	133466	ESTAÇÃO INFANTE SANTO	PLANO DE OBSERVAÇÃO (1/2)	0							
LVSSA MSA PE INS EST IS DW 084002 0	133467	ESTAÇÃO INFANTE SANTO	PLANO DE OBSERVAÇÃO (2/2)	0							
LVSSA MSA PE INS EST AC DW 085001 0	133468	ESTAÇÃO ALCÂNTARA	PLANO DE OBSERVAÇÃO	0							
LVSSA MSA PE INS PVE PV211 DW 086400 0	133469	PLANO DE INSTRUMENTAÇÃO E OBSERVAÇÃO	PLANTA E CORTES	0							
LVSSA MSA PE INS PVE PV215 DW 086400 0	133470	PLANO DE INSTRUMENTAÇÃO E OBSERVAÇÃO	PLANTA E CORTES	0							
LVSSA MSA PE INS PVE PV217 DW 086400 0	133471	PLANO DE INSTRUMENTAÇÃO E OBSERVAÇÃO	PLANTA E CORTES	0							

LISTA (PREL.) DE PEÇAS DO PE A INTEGRAR O RECAPE

PROJETO DE EXECUÇÃO (PE)
13/10/2024



IDENTIFICAÇÃO DO DOCUMENTO											
CÓDIGO DOCUMENTO	CÓDIGO ML	DESIGNAÇÃO		VERSÃO ATUAL		REGISTO DE VERSÕES					
		Título	Subtítulo	REV.	DATA	0	A	B	C	D	E
PEÇAS ESCRITAS											
LVSSA MSA PE OPD 000 000 MD 019000 0		MEMÓRIA DESCRITIVA E JUSTIFICATIVA		0							
PEÇAS DESENHADAS											
LVSSA MSA PE OPD 000 000 DW 011001 0	133190	PLANTA DE ENQUADRAMENTO GERAL E LOCALIZAÇÃO DAS OCUPAÇÕES PROVISÓRIAS E DEFINITIVAS		0							
LVSSA MSA PE OPD 000 000 DW 011002 0	133191	ESTALEIRO CENTRAL (ESTACIONAMENTO PALÁCIO DA JUSTIÇA)		0							
LVSSA MSA PE OPD VDT VDA DW 019003 0	133192	BALUARTE DO LIVRAMENTO/VIADUTO		0							
LVSSA MSA PE OPD EST CE DW 012003 0	133193	ESTAÇÃO CAMPOLIDE/AMOREIRAS		0							
LVSSA MSA PE OPD EST CO DW 013003 0	133194	ESTAÇÃO CAMPO DE OURIQUE		0							
LVSSA MSA PE OPD EST IS DW 014003 0	133195	ESTAÇÃO INFANTE SANTO		0							
LVSSA MSA PE OPD EST AC DW 015003 0	133196	OCUPAÇÕES PROVISÓRIAS E DEFINITIVAS		0							
LVSSA MSA PE OPD PVE PV211 DW 016003 0	133197	PV211		0							
LVSSA MSA PE OPD PVE PV215 DW 016003 0	133198	PV215		0							

TOMO I - VOLUME 42 - PROJETO DE REABILITAÇÃO PARCIAL DO EDIFÍCIO HISTÓRICO FIÚZA

1. Levantamento topográfico

PEÇAS ESCRITAS

LVSSA MSA PE TOP 000 000 MD 000001 0		PROJETO DE REABILITAÇÃO PARCIAL DO EDIFÍCIO HISTÓRICO FIÚZA	MEMÓRIA DESCRITIVA. TOPOGRAFIA	0							
--------------------------------------	--	---	--------------------------------	---	--	--	--	--	--	--	--

PEÇAS DESENHADAS

LVSSA MSA PE TOP 000 000 DW 000001 0	133472	TOPOGRAFIA	ÍNDICE DE PEÇAS DESENHADAS	0							
LVSSA MSA PE TOP 000 000 DW 000002 0	134969	TOPOGRAFIA	PLANTA - PISO 0	0							
LVSSA MSA PE TOP 000 000 DW 000003 0	133473	TOPOGRAFIA	PLANTA - PISO INTERMÉDIO	0							
LVSSA MSA PE TOP 000 000 DW 000004 0	133474	TOPOGRAFIA	PLANTA - PISO 1	0							
LVSSA MSA PE TOP 000 000 DW 000005 0	133475	TOPOGRAFIA	PLANTA - COBERTURA	0							
LVSSA MSA PE TOP 000 000 DW 000006 0	134970	TOPOGRAFIA	CORTE - LG.01, LG.02, TV.01, TV.02	0							
LVSSA MSA PE TOP 000 000 DW 000007 0	134971	TOPOGRAFIA	CORTE - TV.03	0							
LVSSA MSA PE TOP 000 000 DW 000008 0	135271	TOPOGRAFIA	ALÇADO - A.01 E A.02	0							
LVSSA MSA PE TOP 000 000 DW 000009 0	135272	TOPOGRAFIA	ALÇADO - A.03 E A.04	0							
LVSSA MSA PE TOP 000 000 DW 000010 0	133476	TOPOGRAFIA	QUADRO DE LAYERS	0							

2.Arquitetura

PEÇAS ESCRITAS

LVSSA MSA PE ARQ 000 000 MD 060001 0		PROJETO DE REABILITAÇÃO PARCIAL DO EDIFÍCIO HISTÓRICO FIÚZA	MEMÓRIA DESCRITIVA. ARQUITECTURA	0							
--------------------------------------	--	---	----------------------------------	---	--	--	--	--	--	--	--

PEÇAS DESENHADAS

LVSSA MSA PE ARQ 000 000 DW 060001 0	134972	PROJETO DE REABILITAÇÃO PARCIAL DO EDIFÍCIO HISTÓRICO FIÚZA	ENQUADRAMENTO. PLANTA DE LOCALIZAÇÃO (1:500)	0							
LVSSA MSA PE ARQ 000 000 DW 060002 0	135211	PROJETO DE REABILITAÇÃO PARCIAL DO EDIFÍCIO HISTÓRICO FIÚZA	LEVANTAMENTO ARQUITECTÓNICO - PLANTA PISO 0 (1:100)	0							
LVSSA MSA PE ARQ 000 000 DW 060003 0	135212	PROJETO DE REABILITAÇÃO PARCIAL DO EDIFÍCIO HISTÓRICO FIÚZA	LEVANTAMENTO ARQUITECTÓNICO - PLANTA PISO INTERMÉDIO (1:100)	0							
LVSSA MSA PE ARQ 000 000 DW 060004 0	135213	PROJETO DE REABILITAÇÃO PARCIAL DO EDIFÍCIO HISTÓRICO FIÚZA	LEVANTAMENTO ARQUITECTÓNICO - PLANTA PISO 1 (1:100)	0							
LVSSA MSA PE ARQ 000 000 DW 060005 0	135214	PROJETO DE REABILITAÇÃO PARCIAL DO EDIFÍCIO HISTÓRICO FIÚZA	LEVANTAMENTO ARQUITECTÓNICO - PLANTA PISO COBERTURA (1:100)	0							
LVSSA MSA PE ARQ 000 000 DW 060006 0	135215	PROJETO DE REABILITAÇÃO PARCIAL DO EDIFÍCIO HISTÓRICO FIÚZA	LEVANTAMENTO ARQUITECTÓNICO - CORTE LG01, LG02, TV01, TV02 (1:100)	0							
LVSSA MSA PE ARQ 000 000 DW 060007 0	135216	PROJETO DE REABILITAÇÃO PARCIAL DO EDIFÍCIO HISTÓRICO FIÚZA	LEVANTAMENTO ARQUITECTÓNICO - CORTE TV03 (1:100)	0							
LVSSA MSA PE ARQ 000 000 DW 060008 0	135217	PROJETO DE REABILITAÇÃO PARCIAL DO EDIFÍCIO HISTÓRICO FIÚZA	LEVANTAMENTO ARQUITECTÓNICO - ALÇADO A01, A02 (1:100)	0							
LVSSA MSA PE ARQ 000 000 DW 060009 0	135218	PROJETO DE REABILITAÇÃO PARCIAL DO EDIFÍCIO HISTÓRICO FIÚZA	LEVANTAMENTO ARQUITECTÓNICO - ALÇADO A03, A04 (1:100)	0							
LVSSA MSA PE ARQ 000 000 DW 060010 0	135219	PROJETO DE REABILITAÇÃO PARCIAL DO EDIFÍCIO HISTÓRICO FIÚZA	PROPOSTA DE INTERVENÇÃO - PLANTA PISO 0 (1:100)	0							
LVSSA MSA PE ARQ 000 000 DW 060011 0	135220	PROJETO DE REABILITAÇÃO PARCIAL DO EDIFÍCIO HISTÓRICO FIÚZA	PROPOSTA DE INTERVENÇÃO - PLANTA PISO INTERMÉDIO (1:100)	0							
LVSSA MSA PE ARQ 000 000 DW 060012 0	135221	PROJETO DE REABILITAÇÃO PARCIAL DO EDIFÍCIO HISTÓRICO FIÚZA	PROPOSTA DE INTERVENÇÃO - PLANTA PISO 1 (1:100)	0							
LVSSA MSA PE ARQ 000 000 DW 060013 0	135222	PROJETO DE REABILITAÇÃO PARCIAL DO EDIFÍCIO HISTÓRICO FIÚZA	PROPOSTA DE INTERVENÇÃO - PLANTA PISO COBERTURA (1:100)	0							
LVSSA MSA PE ARQ 000 000 DW 060014 0	135223	PROJETO DE REABILITAÇÃO PARCIAL DO EDIFÍCIO HISTÓRICO FIÚZA	PROPOSTA DE INTERVENÇÃO - CORTE TV01, TV02, TV03 (1:100)	0							
LVSSA MSA PE ARQ 000 000 DW 060015 0	135224	PROJETO DE REABILITAÇÃO PARCIAL DO EDIFÍCIO HISTÓRICO FIÚZA	PROPOSTA DE INTERVENÇÃO - ALÇADO A01, A02 (1:100)	0							
LVSSA MSA PE ARQ 000 000 DW 060016 0	135225	PROJETO DE REABILITAÇÃO PARCIAL DO EDIFÍCIO HISTÓRICO FIÚZA	PROPOSTA DE INTERVENÇÃO - AXONOMETRIA 01 (sem escala)	0							
LVSSA MSA PE ARQ 000 000 DW 060017 0	135226	PROJETO DE REABILITAÇÃO PARCIAL DO EDIFÍCIO HISTÓRICO FIÚZA	PROPOSTA DE INTERVENÇÃO - AXONOMETRIA 02 (sem escala)	0							
LVSSA MSA PE ARQ 000 000 DW 060018 0	135227	PROJETO DE REABILITAÇÃO PARCIAL DO EDIFÍCIO HISTÓRICO FIÚZA	PROPOSTA DE INTERVENÇÃO - PERSPECTIVA 01, 02 (sem escala)	0							

LISTA (PREL.) DE PEÇAS DO PE A INTEGRAR O RECAPE

PROJETO DE EXECUÇÃO (PE)
13/10/2024



IDENTIFICAÇÃO DO DOCUMENTO											
CÓDIGO DOCUMENTO	CÓDIGO ML	DESIGNAÇÃO		VERSÃO ATUAL		REGISTO DE VERSÕES					
		Título	Subtítulo	REV.	DATA	0	A	B	C	D	E
LVSSA MSA PE ARQ 000 000 DW 060019 0	135228	PROJETO DE REABILITAÇÃO PARCIAL DO EDIFÍCIO HISTÓRICO FIÚZA	AMARELOS E ENCARNADOS - PLANTA PISO 0 (1:100)	0							
LVSSA MSA PE ARQ 000 000 DW 060020 0	135229	PROJETO DE REABILITAÇÃO PARCIAL DO EDIFÍCIO HISTÓRICO FIÚZA	AMARELOS E ENCARNADOS - PLANTA PISO INTERMÉDIO (1:100)	0							
LVSSA MSA PE ARQ 000 000 DW 060021 0	135230	PROJETO DE REABILITAÇÃO PARCIAL DO EDIFÍCIO HISTÓRICO FIÚZA	AMARELOS E ENCARNADOS - PLANTA PISO 1 (1:100)	0							
LVSSA MSA PE ARQ 000 000 DW 060022 0	135231	PROJETO DE REABILITAÇÃO PARCIAL DO EDIFÍCIO HISTÓRICO FIÚZA	AMARELOS E ENCARNADOS - PLANTA PISO COBERTURA (1:100)	0							
LVSSA MSA PE ARQ 000 000 DW 060023 0	135232	PROJETO DE REABILITAÇÃO PARCIAL DO EDIFÍCIO HISTÓRICO FIÚZA	AMARELOS E ENCARNADOS - CORTE TV01, TV02, TV03 (1:100)	0							
LVSSA MSA PE ARQ 000 000 DW 060024 0	135233	PROJETO DE REABILITAÇÃO PARCIAL DO EDIFÍCIO HISTÓRICO FIÚZA	AMARELOS E ENCARNADOS - ALÇADO A01, A02 (1:100)	0							
LVSSA MSA PE ARQ 000 000 DW 060025 0	135234	PROJETO DE REABILITAÇÃO PARCIAL DO EDIFÍCIO HISTÓRICO FIÚZA	AMARELOS E ENCARNADOS - AXONOMETRIA 01 (sem escala)	0							
LVSSA MSA PE ARQ 000 000 DW 060026 0	135235	PROJETO DE REABILITAÇÃO PARCIAL DO EDIFÍCIO HISTÓRICO FIÚZA	AMARELOS E ENCARNADOS - AXONOMETRIA 02 (sem escala)	0							
LVSSA MSA PE ARQ 000 000 DW 060027 0	135236	PROJETO DE REABILITAÇÃO PARCIAL DO EDIFÍCIO HISTÓRICO FIÚZA	AMARELOS E ENCARNADOS - PERSPETIVA 01, 02 (sem escala)	0							

3. Estruturas

PEÇAS ESCRITAS

LVSSA MSA PE STR 000 000 MD 080001 0		PROJETO DE REABILITAÇÃO PARCIAL DO EDIFÍCIO HISTÓRICO FIÚZA	MEMÓRIA DESCRITIVA. ESTRUTURAS, CONTENÇÃO DE FACHADAS E DESMONTES	0							
--------------------------------------	--	---	---	---	--	--	--	--	--	--	--

PEÇAS DESENHADAS

LVSSA MSA PE STR 000 000 DW 000008 0	134973	PROJETO DE REABILITAÇÃO PARCIAL DO EDIFÍCIO HISTÓRICO FIÚZA	AMARELOS E ENCARNADOS - PLANTA PISO INTERMÉDIO (1:100)	0							
LVSSA MSA PE STR 000 000 DW 000009 0	135273	PROJETO DE REABILITAÇÃO PARCIAL DO EDIFÍCIO HISTÓRICO FIÚZA	AMARELOS E ENCARNADOS - PLANTA PISO 1 (1:100)	0							
LVSSA MSA PE STR 000 000 DW 000010 0	135274	PROJETO DE REABILITAÇÃO PARCIAL DO EDIFÍCIO HISTÓRICO FIÚZA	AMARELOS E ENCARNADOS - PLANTA PISO COBERTURA (1:100)	0							
LVSSA MSA PE STR 000 000 DW 000011 0	135275	PROJETO DE REABILITAÇÃO PARCIAL DO EDIFÍCIO HISTÓRICO FIÚZA	AMARELOS E ENCARNADOS - CORTE TV01, TV02, TV03 (1:100)	0							
LVSSA MSA PE STR 000 000 DW 000012 0	135276	PROJETO DE REABILITAÇÃO PARCIAL DO EDIFÍCIO HISTÓRICO FIÚZA	AMARELOS E ENCARNADOS - ALÇADO A01, A02 (1:100)	0							
LVSSA MSA PE STR 000 000 DW 000013 0	135277	PROJETO DE REABILITAÇÃO PARCIAL DO EDIFÍCIO HISTÓRICO FIÚZA	AMARELOS E ENCARNADOS - AXONOMETRIA 01 (sem escala)	0							
LVSSA MSA PE STR 000 000 DW 000014 0	135278	PROJETO DE REABILITAÇÃO PARCIAL DO EDIFÍCIO HISTÓRICO FIÚZA	AMARELOS E ENCARNADOS - AXONOMETRIA 02 (sem escala)	0							
LVSSA MSA PE STR 000 000 DW 000015 0	135279	PROJETO DE REABILITAÇÃO PARCIAL DO EDIFÍCIO HISTÓRICO FIÚZA	AMARELOS E ENCARNADOS - PERSPETIVA 01, 02 (sem escala)	0							

4. Arquitetura Paisagista

PEÇAS ESCRITAS

LVSSA MSA PE APG 000 000 MD 070001 0		PROJETO DE REABILITAÇÃO PARCIAL DO EDIFÍCIO HISTÓRICO FIÚZA	MEMÓRIA DESCRITIVA. ARQUITECTURA PAISAGISTA	0							
--------------------------------------	--	---	---	---	--	--	--	--	--	--	--

PEÇAS DESENHADAS

LVSSA MSA PE TOP 000 000 DW 000008 0	134974	PROJETO DE REABILITAÇÃO PARCIAL DO EDIFÍCIO HISTÓRICO FIÚZA	ARQUITECTURA PAISAGISTA	0							
--------------------------------------	--------	---	-------------------------	---	--	--	--	--	--	--	--

5. Arqueologia

PEÇAS ESCRITAS

LVSSA MSA PE AMB 000 000 MD 040011 0		PROJETO DE REABILITAÇÃO PARCIAL DO EDIFÍCIO HISTÓRICO FIÚZA	MEMÓRIA DESCRITIVA. ARQUEOLOGIA	0							
--------------------------------------	--	---	---------------------------------	---	--	--	--	--	--	--	--

PEÇAS DESENHADAS

sem peças desenhadas.											
-----------------------	--	--	--	--	--	--	--	--	--	--	--

6. Síntese

PEÇAS ESCRITAS

LVSSA MSA PE AMB 000 000 MD 040012 0		Síntese	MEMÓRIA DESCRITIVA. ARQUEOLOGIA	0							
--------------------------------------	--	---------	---------------------------------	---	--	--	--	--	--	--	--

PEÇAS DESENHADAS

sem peças desenhadas.											
-----------------------	--	--	--	--	--	--	--	--	--	--	--



Metropolitano de Lisboa



METRO DE LISBOA

PROLONGAMENTO DA LINHA VERMELHA ENTRE SÃO SEBASTIÃO E ALCÂNTARA

EMPREITADA DE CONCEÇÃO E CONSTRUÇÃO

PROJETO DE EXECUÇÃO

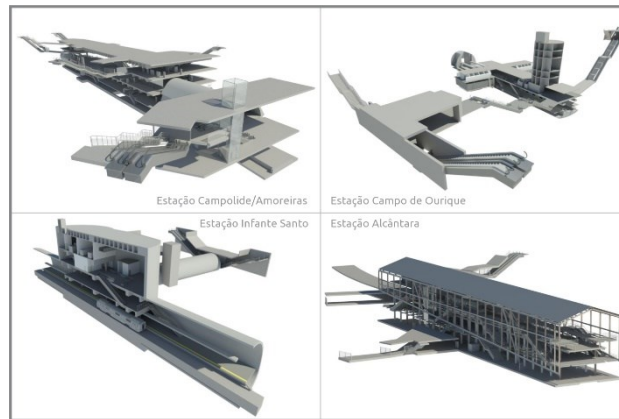

TOMO I

VOLUME 1 – APRESENTAÇÃO DO PROJETO

MAPA DE QUANTIDADES DE TRABALHO E ESTIMATIVA DE CUSTO

Documento SAP:	LVSSA MSA PE GER 000 000 MQ 010001 00
----------------	---------------------------------------

	Nome	Assinatura	Data
Elaborado	Nuno Henriques		2024-10-03
Revisto	Jorge Álvares		2024-10-03
Verificado	Rui Rodrigues		2024-10-03
Coordenador Projeto	Rui Rodrigues		2024-10-03
Aprovado	Raúl Pistone		2024-10-03

	Nome	Assinatura	Data
Gestor Projeto	Raúl Pistone		2024-10-03

Índice

1	MAPA DE QUANTIDADES DE TRABALHO E ESTIMATIVA DE CUSTO.....	3
---	--	---

1 MAPA DE QUANTIDADES DE TRABALHO E ESTIMATIVA DE CUSTO

ITEM	DESCRIÇÃO	UN	QUANT	P. UNITÁRIO	SUB-TOTAL	TOTAL
A	LOTE					321 888 000,00 €
A.1	SECÇÃO A.1 - ESTALEIRO GERAL					68 588 963,02 €
0	CAP. 00 - ESTALEIRO					
0.0.1	Estaleiro Geral para a execução da Obra, incluindo acessos, serventias internas e todos os trabalhos preparatórios e acessórios.	VG	1	50 260 801,64 €	50 260 801,64 €	
19	CAP. 19 - DIVERSOS					
19.1	Acompanhamento arqueológico para a execução de escavações, incluindo todos os trabalhos preparatórios e acessórios.	VG	1	1 657 450,24 €	1 657 450,24 €	
19.2	Levantamento do edificado da empreitada.	VG	1	233 831,85 €	233 831,85 €	
19.3	Gestão dos solos contaminados na zona do Viatudo em Alcântara					
19.3.1	Transporte e Deposição de Solos Contaminados Perigosos, incluindo a taxa de gestão de resíduos e transporte	ton	100	177,60 €	17 760,00 €	
19.3.2	Transporte e Deposição de Solos Contaminados Não Perigosos, incluindo a taxa de gestão de resíduos e transporte	ton	2 070	127,38 €	263 676,60 €	
19.3.3	Transporte e Deposição de Solos Não Contaminados e Não Admissíveis em Aterro de inertes, incluindo a taxa de gestão de resíduos e transporte	ton	357	134,73 €	48 098,61 €	
19.4	Campanha de Instrumentação e Observação	VG	1	3 723 369,09 €	3 723 369,09 €	
19.5	Sondagens, ensaios e acompanhamento geotécnico em avanço ao longo do túnel (4,1 km).	VG	1	491 337,28 €	491 337,28 €	
19.6	Campanha de Prospecção Complementar Geológica, Geotécnica, Hidrogeológica e Solos Contaminados.	VG	1	1 402 637,71 €	1 402 637,71 €	
19.7	Incorporação de Obras de Arte (30% de 1% do valor base)	VG	1	990 000,00 €	990 000,00 €	
22	CAP. 22 - PROJECTOS					
22.1	Elaboração completa de todos os projetos, incluindo o anteprojecto, o projeto de execução e o RECAPE.	VG	1	9 500 000,00 €	9 500 000,00 €	
A.2	SECÇÃO A.2 - PK 0+000.000 a PK 0+563.721					10 734 361,69 €
A.2.1	SUB-SECÇÃO A.2.1 - OBRA ESPECIAL OE1 - TÍMPANO C/ TÚNEL EXISTENTE PK 0+000.000				683 082,44	
A.2.2	SUB-SECÇÃO A.2.2 - TÚNEL NATM DE 563.721ml PK 0+000.000 a PK 0+563.721				10 051 279,25	
A.3	SECÇÃO A.3 - ESTAÇÃO CAMPOLIDE/AMOREIRAS PK 0+563.721 a PK 0+668.721					42 801 610,92 €
A.3.0	SUB-SECÇÃO A.3.0 - ESTAÇÃO CAMPOLIDE/AMOREIRAS				40 910 399,97	
A.3.1	SUB-SECÇÃO A.3.1 - OBRA ESPECIAL OE2				1 891 210,95	
A.4	SECÇÃO A.4 - PK 0+668.721 a PK 1+620.308					23 987 470,25 €
A.4.1	SUB-SECÇÃO A.4.1 - TÚNEL NATM DE 331.279ml PK 0+668.721 a PK 1+000.000				6 414 702,05	
A.4.2	SUB-SECÇÃO A.4.2 - PV 211 no PK 1+000.000				6 496 042,11	
A.4.3	SUB-SECÇÃO A.4.3 - TÚNEL NATM PK 1+000.000 a PK 1+621.308				11 076 726,09	
A.5	SECÇÃO A.5 - ESTAÇÃO CAMPO DE OURIQUE PK 1+621.308 a PK 1+726.308					33 801 357,23 €
A.6	SECÇÃO A.6 - PK 1+726.308 a PK 2+465.938					21 192 167,26 €
A.6.1	SUB-SECÇÃO A.6.1 - TÚNEL NATM PK 1+726.308 a PK 2+098.037				6 255 816,21	
A.6.2	SUB-SECÇÃO A.6.2 - OBRA ESPECIAL OE3 - VIA DE RESGUARDO 1 no PK 1+910.000				4 238 265,20	
A.6.3	SUB-SECÇÃO A.6.3 - PV 215 no PK 2+103.037				4 800 114,79	
A.6.4	SUB-SECÇÃO A.6.4 - TÚNEL NATM PK 2+098.037 a PK 2+465.938				5 897 971,06	
A.7	SECÇÃO A.7 - ESTAÇÃO INFANTE SANTO PK 2+465.938 a PK 2+570.938					31 108 751,91 €
A.8	SECÇÃO A.8 - PK 2+570.938 a PK 3+471.194					30 160 746,43 €
A.8.1	SUB-SECÇÃO A.8.1 - TÚNEL NATM PK 2+570.938 a PK 3+235.730				11 064 092,06	
A.8.2	SUB-SECÇÃO A.8.2 - OBRA ESPECIAL OE4 - VIA DE RESGUARDO 2 no PK 2+680.000				4 086 014,37	
A.8.3	SUB-SECÇÃO A.8.3 - OBRA ESPECIAL NASCENTE OE5 - TÚNEL ZONA DO BALUARTE PK 3+235.730 a PK 3+315.730				5 526 252,46	
A.8.4	SUB-SECÇÃO A.8.4 - VIADUTO METÁLICO PK 3+315.730 a PK 3+471.194				9 484 387,54	
A.9	SECÇÃO A.9 - ESTAÇÃO ALCÂNTARA PK 3+471.194 a PK 3+576.194					33 799 523,11 €
A.10	SECÇÃO A.10 - PK 3+576.194 a PK 4+097.224					25 713 048,18 €
A.10.1	SUB-SECÇÃO A.10.1 - OBRA ESPECIAL 6 - TROÇO A CÉU ABERTO PK 3+576.194 a PK 3+682.765				5 956 827,65	
A.10.2	SUB-SECÇÃO A.10.2 - TÚNEL NATM PK 3+682.765 a PK 3+889.340				5 081 923,66	
A.10.3	SUB-SECÇÃO A.10.3 - PV 217 no PK 3+889.338				6 657 744,21	
A.10.4	SUB-SECÇÃO A.10.4 - OBRA ESPECIAL 7 - TÚNEL TÉRMINO PK 3+889.340 a PK 4+097.224				8 016 552,66	

TOTAL 321 888 000,00 €

(valores sujeitos a Iva à taxa legal em vigor)



Metropolitano de Lisboa



METRO DE LISBOA

PROLONGAMENTO DA LINHA VERMELHA ENTRE SÃO SEBASTIÃO E ALCÂNTARA

EMPREITADA DE CONCEÇÃO E CONSTRUÇÃO

PROJETO DE EXECUÇÃO

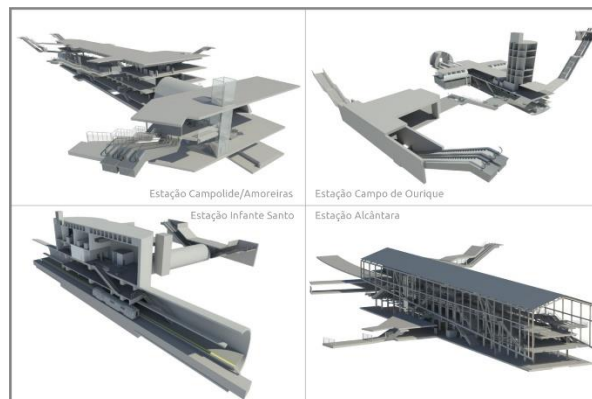

TOMO I

VOLUME 1 – APRESENTAÇÃO DO PROJETO

MEMÓRIA DESCRITIVA E JUSTIFICATIVA

Documento SAP:	LVSSA MSA PE GER 000 000 MD 010001 0
----------------	--------------------------------------

	Nome	Assinatura	Data
Elaborado	Afonso Guerreiro Marta Borges		2024-10-03
Revisto	Rui Rodrigues		2024-10-03
Verificado	Rui Rodrigues		2024-10-03
Coordenador Projeto	Raúl Pistone		2024-10-03
Aprovado	Raúl Pistone		2024-10-03

	Nome	Assinatura	Data

Índice

1	OBJETIVO DO DOCUMENTO	3
2	ENQUADRAMENTO DO PROLONGAMENTO S. SEBASTIÃO – ALCÂNTARA	3
2.1	Rede Atual	3
2.2	Expansão	4
2.2.1	Obras incluídas no Projeto de Execução	6
2.3	Traçado	6
2.4	ENQUADRAMENTO AMBIENTAL	7
3	TRAÇADO	8
3.1	Condicionamentos	13
4	ARQUITETURA, ESTAÇÕES E POÇOS	13
4.1	Estação Campolide/Amoreiras	13
4.2	Estação Campo de Ourique	16
4.3	Estação Infante Santo	19
4.4	Estação Alcântara	22
4.5	Poço de Ventilação 211	29
4.6	Poço de Ventilação 215	30
4.7	Poço de Ventilação 217	31

1 OBJETIVO DO DOCUMENTO

Este documento é a memória descritiva do Projeto de Execução referente ao Prolongamento da Linha Vermelha do Metro de Lisboa entre São Sebastião e Alcântara.

2 ENQUADRAMENTO DO PROLONGAMENTO S. SEBASTIÃO – ALCÂNTARA

2.1 Rede Atual

A rede atual do Metropolitano de Lisboa tem uma extensão total de 44,5 km de linha, contando com 56 estações, distribuídas por 4 linhas independentes (18 estações na linha azul, 13 na amarela, 13 na verde e 12 na vermelha), com intersecções entre si, que fazem a ligação dos concelhos de Lisboa, Odivelas e Amadora e comunicam com os diferentes meios de transporte existentes em pontos estratégicos.



Figura 1 – Rede atual do Metropolitano de Lisboa (mapa)

Com a entrada em operação da nova Linha Circular (prevista para 2024), esta rede expandir-se-á, passando a ter uma extensão total de 46,8 km de linha com mais duas estações de apoio, Estrela e Santos, sendo este um dos novos projetos de expansão da rede de metro.

2.2 Expansão

A expansão da Linha Vermelha tenta acorrer a uma necessidade de reorganização, reabilitação e expansão urbana gerada pela elevada densidade populacional existente nas zonas abrangidas pelo presente projeto, tendo como um dos principais objetivos melhorar as dinâmicas e a acessibilidade. Atualmente, a escassez de oferta de transportes públicos coletivos nas zonas das Amoreiras, Campo de Ourique e Alcântara, leva ao excessivo uso do transporte individual. Estas zonas representam também pontos críticos do tráfego diário da cidade de Lisboa, que, com a falta de alternativa à utilização do transporte individual, encontram-se frequentemente congestionadas. Como consequência, verifica-se uma elevada procura de lugares de estacionamento público, que são insuficientes para a procura.

A expansão da Linha Vermelha pretende responder aos problemas anteriormente descritos podendo, deste modo, servir melhor a população residente e não residente, e servindo como interligação com os concelhos vizinhos.



Figura 2 – Rede futura do Metropolitano de Lisboa (mapa) com a adição da nova linha circular e com a extensão da linha vermelha

Esta expansão terá uma extensão total de cerca de 4,1 km (4097,223 m, mais precisamente), que incluirá cerca de 159 m em viaduto, na parte final do traçado. Apresenta-se na Figura 3 o enquadramento geral do projeto e na Figura 4 uma vista aérea do traçado.



Figura 3 – Enquadramento geral do projeto



Figura 4 – Planta das principais infraestruturas do Prolongamento da Linha Vermelha entre São Sebastião e Alcântara (LVSSA) – implantação no Google Earth tendo por base o definido no desenho do programa preliminar LVSSA MSA PE GER 000 000 DW 010010 0 – Descrição geral do projeto

2.2.1 Obras incluídas no Projeto de Execução

Ao longo do traçado existem várias obras previstas:

- Troços de túnel em NATM desde o Pk0+0,000 ao Pk 4+097,223;
- Obra Especial OE1 – Tímpano com túnel existente ao Pk 0+000,000, para inserção da nova galeria de acesso ao término de São Sebastião;
- Estação de Campolide/Amoreiras;
- Obra Especial OE2 – Passagem sob o Túnel do Marquês;
- Poço de ventilação PV 211 no Pk 1+000,000;
- Estação de Campo de Ourique;
- Obra Especial OE3 – Via de resguardo 1;
- PV 215 no Pk 2+103,037;
- Estação Infante Santo;
- Obra Especial OE4 – Via de resguardo 2;
- Obra Especial Nascente OE5 – Túnel na zona do Baluarte;
- Viaduto metálico sobre a Av. de Ceuta;
- Estação Alcântara;
- Obra Especial OE6;
- PV 217 no Pk 3+889,338;
- Obra Especial OE7 – Túnel término, que inclui a Via de resguardo 3;

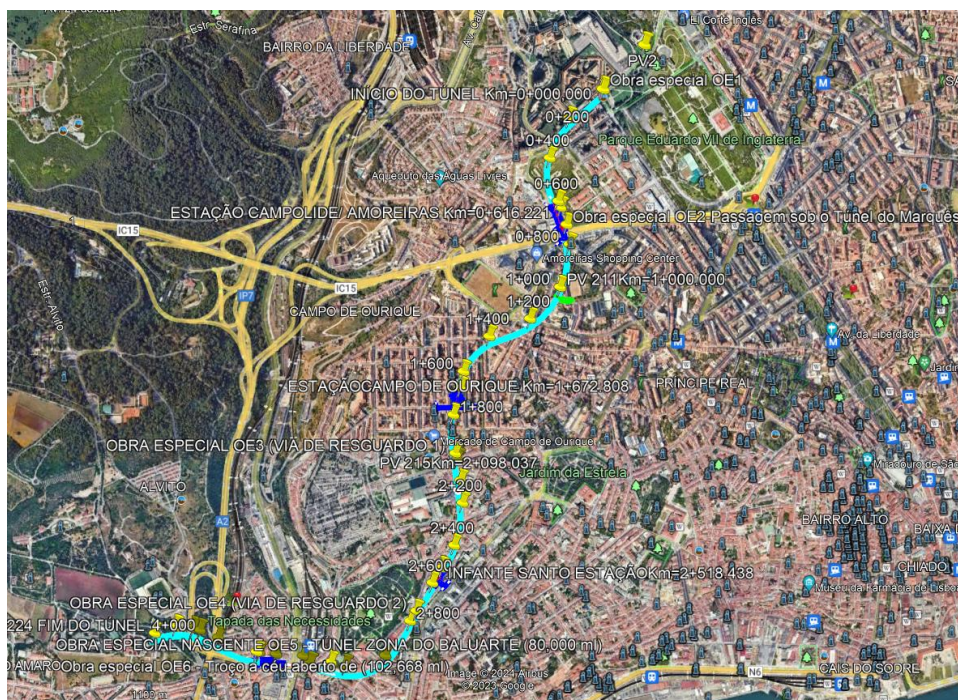
2.3 Traçado

A principal característica do traçado é o viaduto que permite fazer a travessia do vale de Alcântara.

Outra particularidade é o facto de a Estação de Alcântara ser à superfície, sendo as restantes estações subterrâneas (Campolide/Amoreiras, Campo de Ourique e Infante Santo). A localização das estações, tal como os seus acessos, tentou responder a problemas de tráfego nas zonas abrangidas que, atualmente, se têm vindo a materializar no congestionamento das vias que por elas passam, assim como das vias vizinhas.

Esta expansão representa, assim, uma melhoria da acessibilidade nestas zonas que carecem de alternativas ao meio de transporte individual, sendo este um problema que afeta, diretamente e de forma negativa, as populações residentes.

Representa ainda uma valorização do ponto vista socioeconómico, uma vez que irá atrair para as zonas afetadas novas oportunidades de valorização e de melhoria da qualidade de vida daqueles que nelas residem, trabalham ou que por elas têm de passar no seu quotidiano.

Este traçado tem ainda em conta uma possível extensão da linha vermelha de Alcântara até Algés.



Figura 5 – Planta e Perfil Longitudinal – Excerto do desenho do PE – LVSSA MSA PE GER LIN 000 DW 010001 0

2.4 ENQUADRAMENTO AMBIENTAL

O projeto do “Prolongamento da Linha Vermelha entre S. Sebastião e Alcântara” está sujeito a Avaliação de Impacte Ambiental, tendo sido desenvolvido um Estudo de Impacte Ambiental e emitida uma Declaração de Impacte Ambiental (DIA) que determina uma **Decisão Favorável Condicionada** ao cumprimento dos termos e condições expressas na DIA (processo de AIA n.º 3462), na qual se identificam as medidas de minimização gerais a implementar em fase de construção, a serem complementadas em fase do Projeto de Execução com a realização do Relatório de Conformidade Ambiental com o Projeto de Execução (RECAPE).

As cartas de uso do solo e ordenamento do território, incluindo carta de restrições, constam na lista de peças desenhadas do Estudo de Impacte Ambiental já realizado em fase anterior. No desenvolvimento do presente Projeto foram consideradas as seguintes medidas:

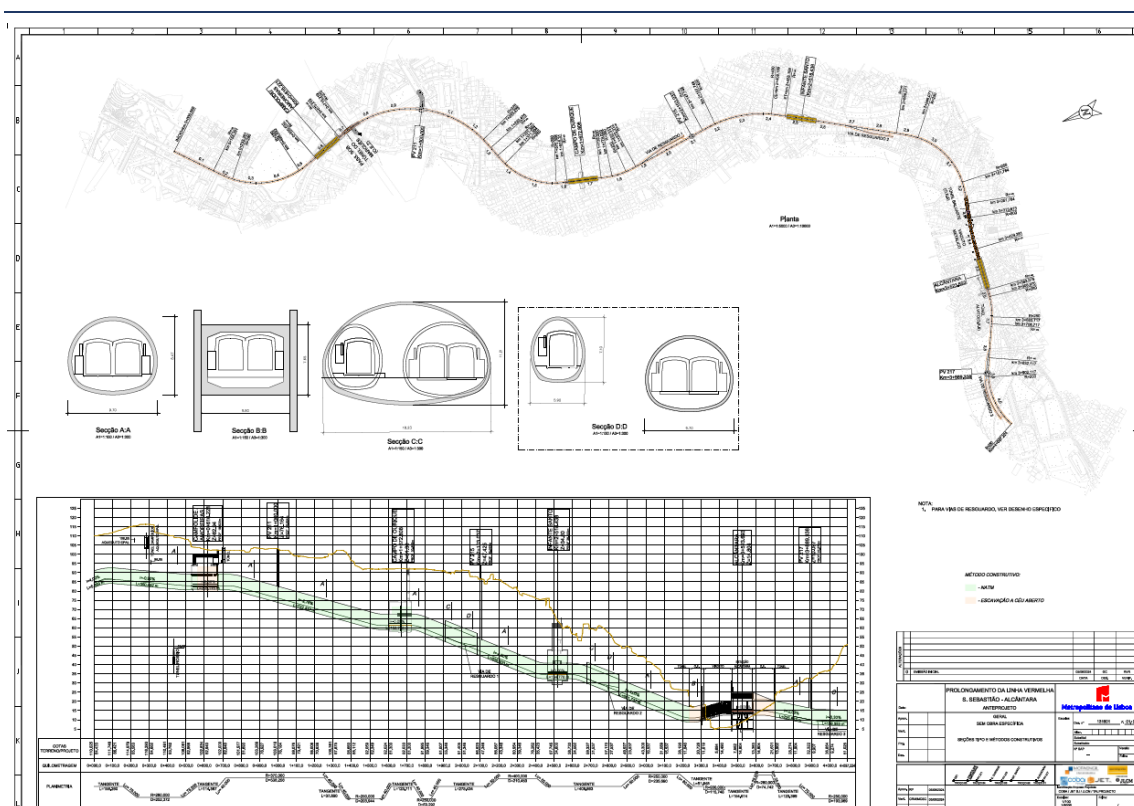
- Cumprimento das áreas mínimas de intervenção, necessárias à realização dos trabalhos, apresentadas no Programa Preliminar do M.L.;
- Consideração das medidas e recomendações constantes da DIA (processo de AIA n.º 3462);
- Consulta dos elementos patenteados a concurso referentes à identificação de todas as interferências ao longo do traçado e ao levantamento dos respetivos cadastros para análise. Foi realizada uma análise de risco aos edifícios interferidos seguindo a metodologia de avaliação de danos nos edifícios devido a escavações profundas e de túneis patenteada pelo M.L., que consta do presente Projeto;

- Adoção de faseamentos construtivos que promovam a realização dos trabalhos no prazo mais curto e que minimizem o impacto sobre a vida da comunidade e sobre o património edificado;
- Definição de um plano de instrumentação e observação, que se encontra enquadrado no presente Projeto em volume autónomo no Tomo I, no sentido de detetar, quantificar e prevenir possíveis danos nas estruturas (por exemplo, ao nível do edificado) e deformações da superfície, bem como prevenir que eventuais deformações tenham consequências ao nível do edificado.

3 TRAÇADO

O novo traçado tem o seu início na existente estação de S. Sebastião, localizada no cruzamento entre a R. Marquês da Fronteira e a R. Castilho, tendo o seu primeiro desvio ao Km 0+158,260, numa curva à direita com $R=280$ m que, na sequência, seguirá até à estação das Campolide/Amoreiras. Esta primeira estação está localizada ao eixo da Av. Conselheiro Fernando de Sousa ao km 0+616,221, a uma profundidade de 18,0 m. Esta cota está condicionada por um coletor, que será desviado, pela passagem sob o túnel do Marquês e pela implantação dos acessos, nomeadamente no atravessamento do mesmo túnel.



Figura 6 – Traçado em planta – 85.º Troço: Amoreiras – S. Sebastião

Posteriormente, o traçado sofre uma curva seguida de uma contracurva com $R=370$ m e $R=250$ m, respetivamente, de forma a permitir a implantação da estação de Campo de Ourique na localização prevista, sob o Jardim da Parada ao km 1+672,808 a uma profundidade de 30 m, contida numa malha urbana muito refinada, sendo que ao km 1+000,000 o túnel de via intercepta o primeiro poço de ventilação, o PV211.

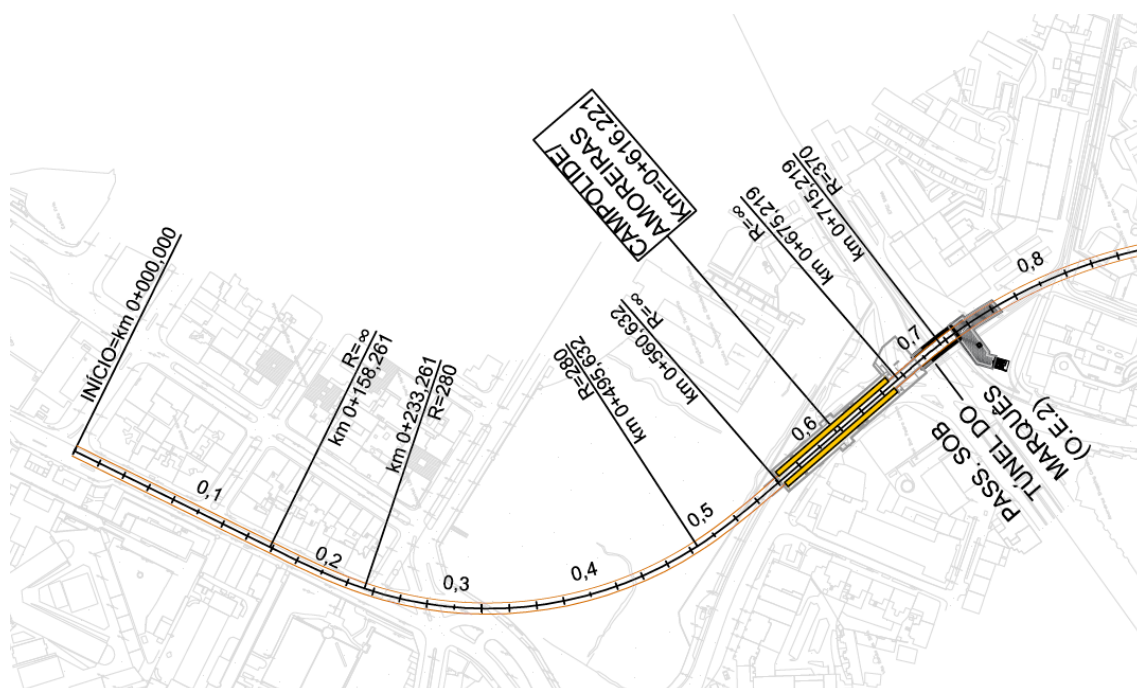

Figura 7 – Traçado em planta – 84.º Troço: Campo de Ourique – Campolide/Amoreiras

À saída da estação de Campo de Ourique o traçado sofre um ligeira curva à esquerda, com $R=250$ m, que precede uma reta do km 1+872,312 ao km 2+147,746, que permite a implantação de um aparelho de mudança de via TJD que faz a ligação com a via de resguardo que capacitará o estacionamento de um comboio. A chegada à via de resguardo é feita com a abertura do túnel em 6 secções, sendo que a última (a maior) se desdobrará em duas secções de túnel, uma de via dupla e uma secção de resguardo de via única com cerca de 186 m.

Esta via de resguardo possibilitará, caso seja necessário, a mudança de direção dos comboios, assim que o prolongamento da mesma linha, de Alcântara até Algês, tenha início.

O traçado sofre uma nova inflexão, desta vez à direita, viabilizando a implantação da estação de Infante Santo entre a Av. Infante Santo e a Calçada das Necessidades, ao Km 2+518,438 a uma cota 32,5 m inferior à cota da superfície.

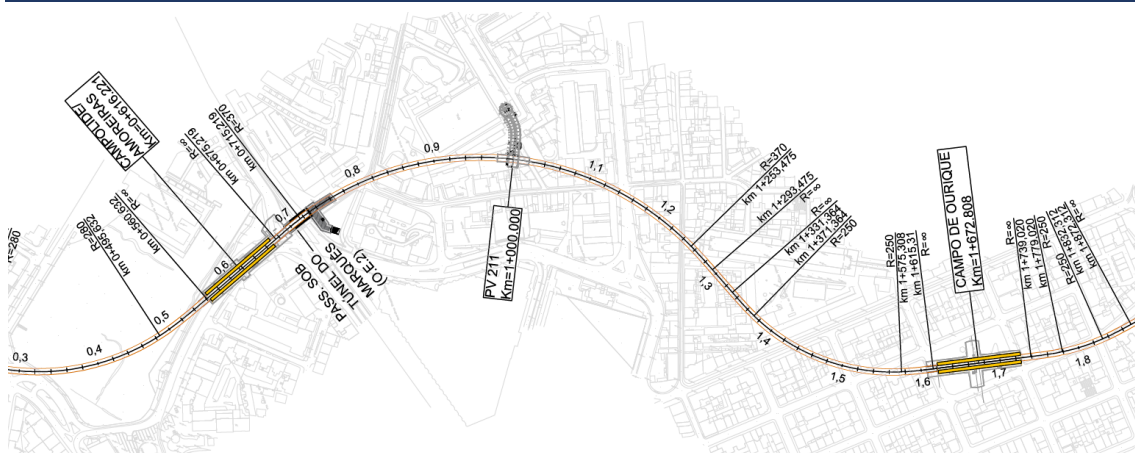

Figura 8 – Traçado em Planta – 83.º Troço – Infante Santo – Campo de Ourique

A segunda via de resguardo está implantada à saída da estação de Infante Santo e, tal como na primeira via de resguardo, a ligação é feita através de um aparelho de mudança de via TJD e terá a capacidade para albergar um comboio estacionado numa via única independente do túnel de via, tendo um comprimento total de 175,50 m.

Imediatamente a seguir à via de resguardo a linha inflete a sua trajetória com uma curva de $R=250$ m à direita que conduz o traçado a passar por parte da área do Palácio das Necessidades. O traçado entra de seguida numa das suas principais particularidades, um viaduto que faz a ligação entre a Muralha do Baluarte do Livramento e a estação de Alcântara ao Pk 3+523,693, atravessando perpendicularmente a Av. De Ceuta.

Esta última estação está implantada no centro da avenida de acesso à Ponte 25 de abril e parte da sua estrutura será feita em viaduto.

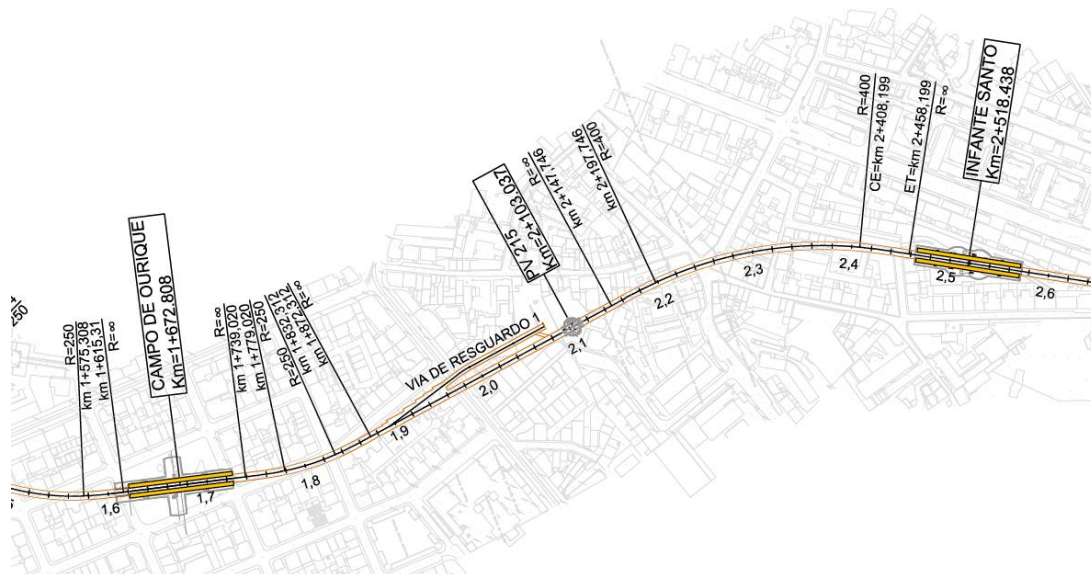
De seguida, e com destino ao término da linha, o túnel entra gradualmente no terreno.



Figura 9 – Traçado em Planta – 82º Troço: Infante Santo – Alcântara

Por último, após a estação de Alcântara e o gradual enterrar da via em túnel, tem lugar o término da linha, que permite a mudança de direção dos comboios através da integração de 3 vias, 2 vias no túnel de via e uma na via de resguardo. A transição é feita gradualmente com um alargamento do túnel em 6 secções, sendo que a última se desdobrará em duas secções de túnel, uma de via

dupla e uma secção de resguardo de via única com cerca de 270 m. De ressaltar que o seu alinhamento teve em conta a possibilidade do futuro prolongamento da linha de Alcântara para Algés e tendo como base o condicionamento físico das fundações dos pilares da ponte 25 de abril.



Figura 10 – Traçado em planta – 81° Troço: Término – Alcântara

Esta nova extensão adiciona à Linha Vermelha um comprimento total de 4097,223 m, integrando 4 estações (3 enterradas e 1 à superfície) e um viaduto que permite o acesso à estação de Alcântara. A profundidade média das estações enterradas é de cerca de 27 m, sendo a profundidade máxima, no que toca às estações, registada na estação de Infante Santo, com 33 m de profundidade.

Refere-se ainda que, em relação ao Traçado, foram incorporadas no presente Projeto, as alterações constantes no anexo X do CET.

No que se refere à inclinação máxima dos trainéis, admitiu-se que esta foi de 0,0 % nas estações; admitiu-se um valor máximo de 4,0 % nos troços dos trainéis entre estações e que o seu valor não deverá ser superior a 2,0 % nas vias de resguardo.

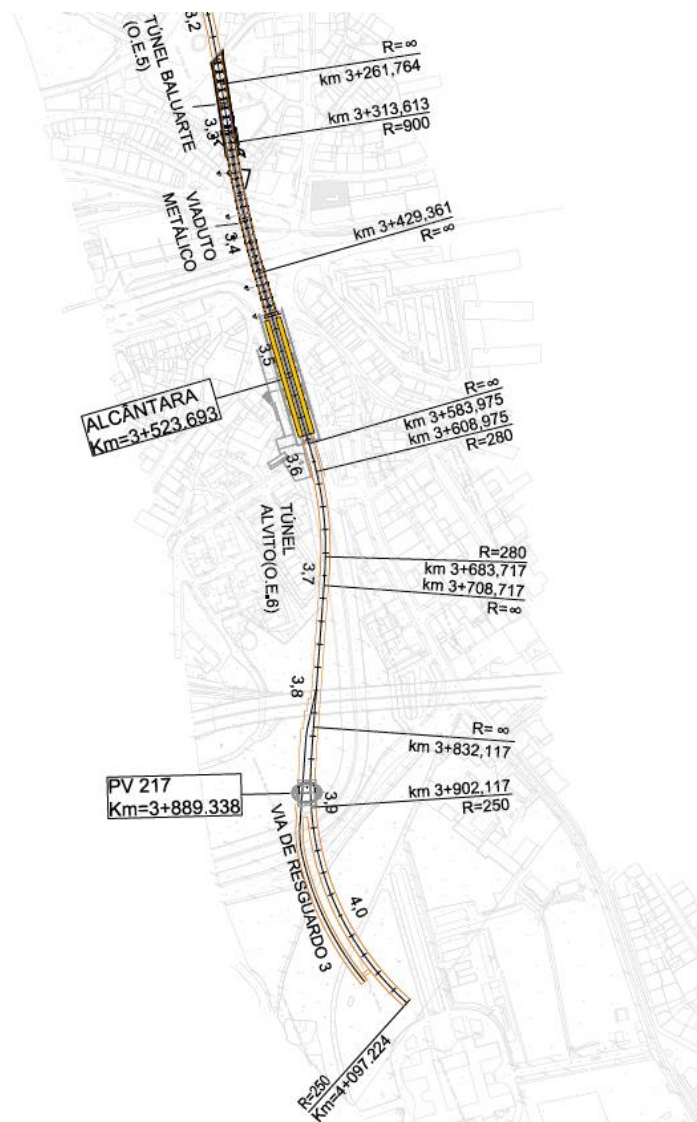
Ainda há a relatar a existência de 3 poços de ventilação, PV211, PV215 e PV217, tema abordado no seguimento deste documento. Estes poços coincidem, na fase de obra, com os poços de ataque do túnel, sendo que no futuro irão servir para a entrada de meios de socorro e saídas de emergência, caso necessário.

Relativamente ao viaduto no final do traçado, este será executado em estrutura metálica ligeira, em treliça, apoiado em 3 pilares com uma laje de betão sobre a qual os carris assentam.

Em relação aos métodos de construção prevê-se o recurso ao método NATM (New Austrian Tunnelling Method) na generalidade do traçado e a escavação a céu aberto na aproximação ao viaduto da Estação de Alcântara, a montante, no troço entre a Muralha do Chafariz das Necessidades e a Muralha do Baluarte do Livramento e a jusante da mesma estação.

Sendo esta proposta de traçado condicionada pela execução em pleno meio urbano, houve a necessidade de estudar alternativas ao corredor proposto, considerando as diferentes condicionantes físicas existentes, especialmente as que estão ligadas à tipologia de terreno acidentado ao longo do eixo do traçado, causadas pelas diferenças altimétricas entre as cotas de implantação das diferentes estações.

Desenvolveu-se no âmbito do presente Projeto, modelo global BIM federado com as várias especialidades do projeto, completo com as infraestruturas da linha:



Figura 11 – Modelo BIM federado, completo com as infraestruturas da linha, federado e desenvolvido em plataforma colaborativa (ACC) com as Equipas de projeto e especialidades envolvidas (coordenação ACE/LIMSEN).

3.1 Condicionamentos

Sendo esta uma obra de carácter maioritariamente subterrâneo (exceto na sua parte final), no estudo elaborado foram tidos em consideração os seguintes fatores:

- Todo o edificado com caves ao longo da linha;
- Todos os parques de estacionamento subterrâneos ao longo da linha;
- O atravessamento nas zonas de passagem de aquedutos;
- Atravessamento sob o túnel Marquês de Pombal e túnel ferroviário de Campolide;
- Os depósitos da EPAL junto ao PV211;
- A área de arvoredo protegido no Jardim da Parada, junto à Estação Campo de Ourique;
- A passagem sob ou nas imediações de edificado classificado.

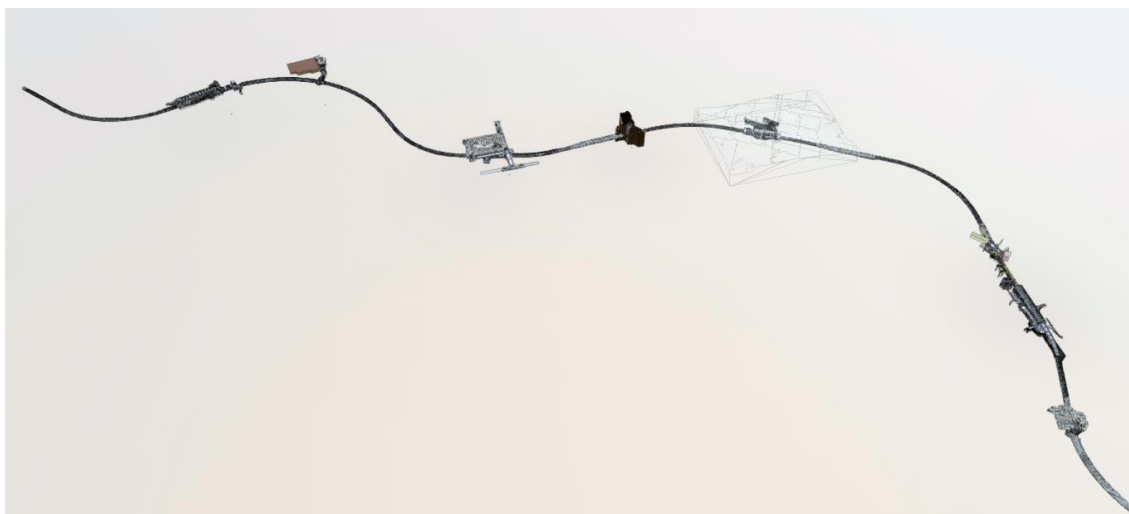
Para o estudo do traçado foram consideradas as dimensões das secções transversais tipo, secções estas que são normalmente consideradas em traçados com características semelhantes. Sendo assim, é possível afirmar que os parâmetros e critérios geométricos de traçado são cumpridos e, por consequência, as normas estabelecidas para o Metropolitano de Lisboa também são cumpridas, tendo sempre em mente a normal circulação de comboios e garantindo o conforto dos passageiros.

4 ARQUITETURA, ESTAÇÕES E POÇOS

4.1 Estação Campolide/Amoreiras

A estação visada neste subcapítulo está inserida numa zona onde se concentra um elevado número de atividades comerciais e serviços, acrescentando ainda a nuance de ser uma zona com grande densidade populacional.

Todo um estudo teve de ser feito com vista a uma análise profunda que permitisse retirar conclusões sobre quais seriam as melhores localizações para os acessos à estação e da sua inserção dentro das dinâmicas dos seus arredores e, para tal, a estação teve de ser contextualizada nos fatores que podem interferir no seu bom funcionamento e eficiência, como por exemplo a existência de importantes polos de atração ao público.

A estação de Campolide/Amoreiras está localizada na Av. Conselheiro Fernando de Sousa, onde estão previstos 5 acessos, identificados na figura 10, dois acessos que conduzirão os usuários para uma saída virada a norte (acesso 1 e 2) e quatro acessos que conduzem a saídas mais a sul (acesso 3, 4, 5 e 6).



Figura 12 – Estação Campolide/Amoreiras – implantação conforme elementos emergentes à superfície – acessos, chaminés e grelhas de ventilação. Encontra-se definida no desenho ML 123411 (Anexo Z – Implantação dos Acessos à Superfície)

Foram desenvolvidos, no âmbito do presente Projeto, modelos de arquitetura, estruturas definitivas e de contenção provisória e restantes especialidades em BIM da Estação Campolide Amoreiras.

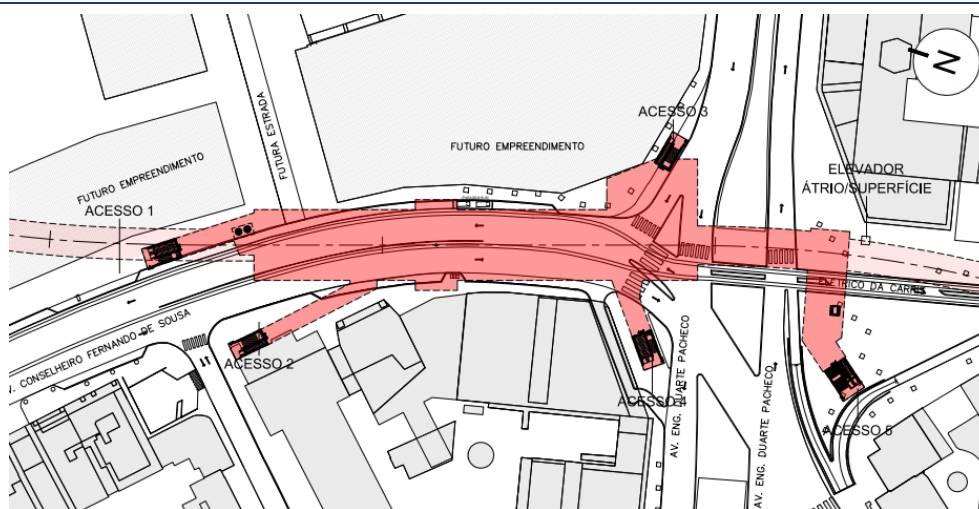

Figura 13 – Modelo de arquitetura da Estação Campolide Amoreiras

Manteve-se no presente Projeto a implantação do corpo principal da estação Campolide/Amoreiras (ECA) no Traçado da via, em planta e perfil, conforme apresentado no Programa Preliminar.

Consideram-se, para a definição da implantação da Estação e dos acessos, os elementos emergentes à superfície – acessos, chaminés e grelhas de ventilação conforme desenho ML 123411 (Anexo Z – Implantação dos Acessos à Superfície) das cláusulas Técnicas do Caderno de Encargos.

Consideram-se, da mesma forma, as dimensões e composição de cada uma das ‘bocas de acesso’ à superfície (E1/E2/E3/E4 e E5), formadas por Escadas Fixas (EF) e Escadas Mecânicas (EM), conforme representado no desenho ML 123411 do Anexo Z – Implantação dos Acessos à Superfície, das cláusulas Técnicas do Caderno de Encargos.

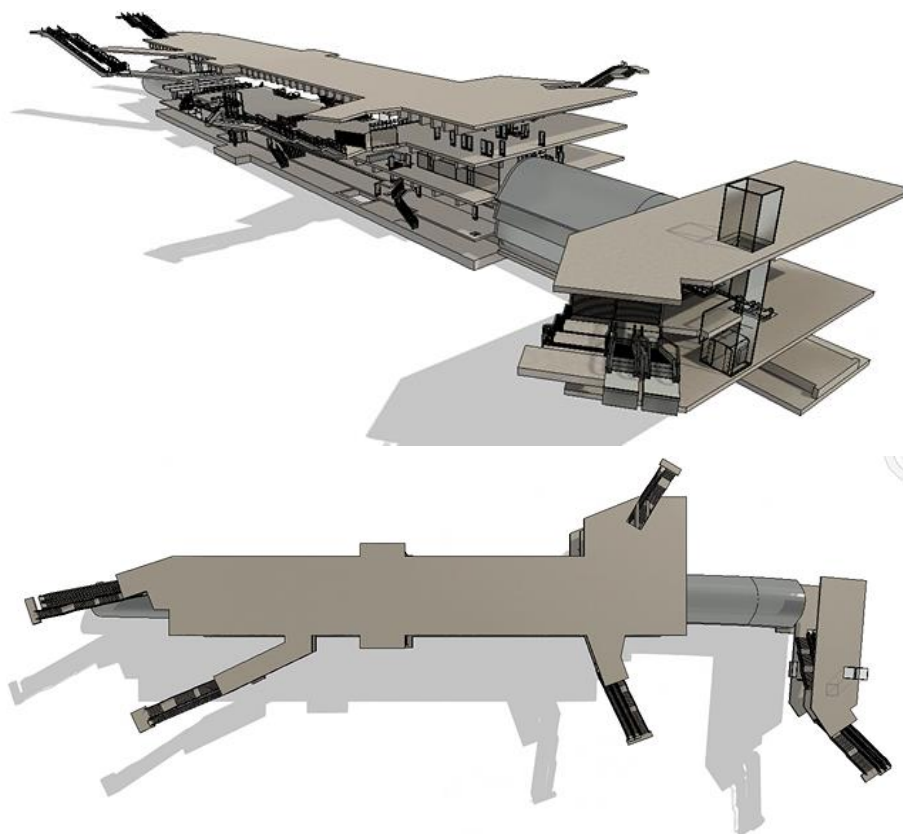

Figura 14 – Modelo BIM de estruturas definitivas e de contenção provisória da Estação Campolide Amoreiras



Figura 15 – Modelo BIM de estruturas definitivas e de contenção provisória da Estação Campolide Amoreiras (inserção do túnel de via no lado norte)

4.2 Estação Campo de Ourique

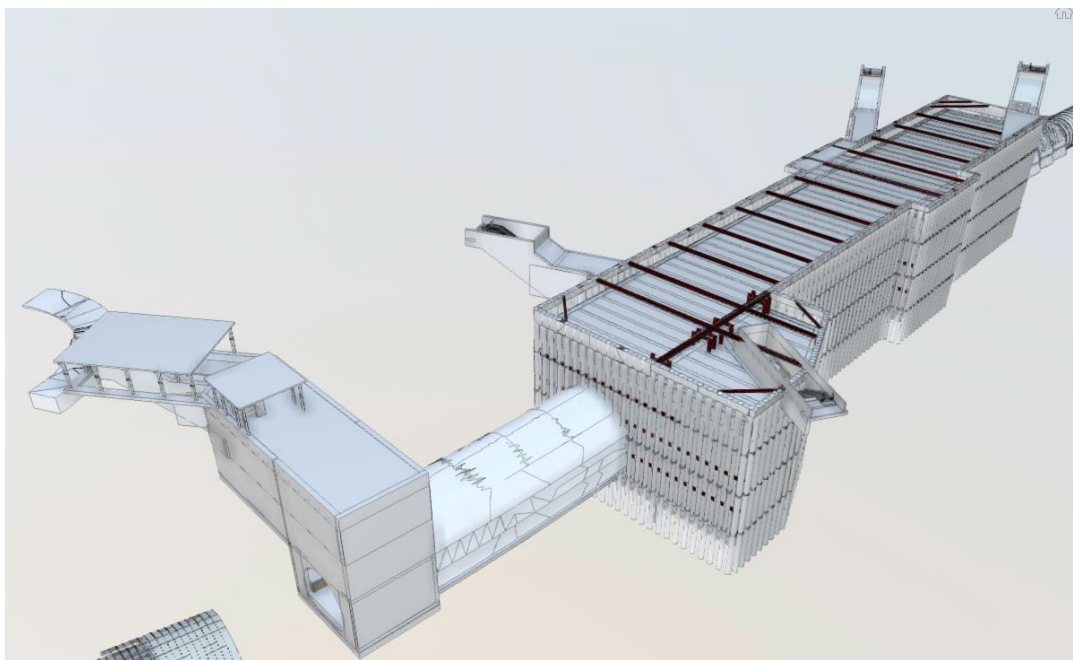
Dado os prazos estabelecidos para a concretização dos serviços de construção do prolongamento da Linha Vermelha São Sebastião – Alcântara serem curtos, a estação de Campo de Ourique é um grande desafio do ponto de vista construtivo.

A estação de Campo de Ourique irá ter lugar sob o Jardim Teófilo Braga com 3 acessos de ligação à superfície: um de cada lado do eixo longitudinal da estação, junto à R. Ferreira Borges e na R. Francisco Metrass, e outro no Jardim da Parada (Jardim Teófilo Braga), com uma posição mais central.

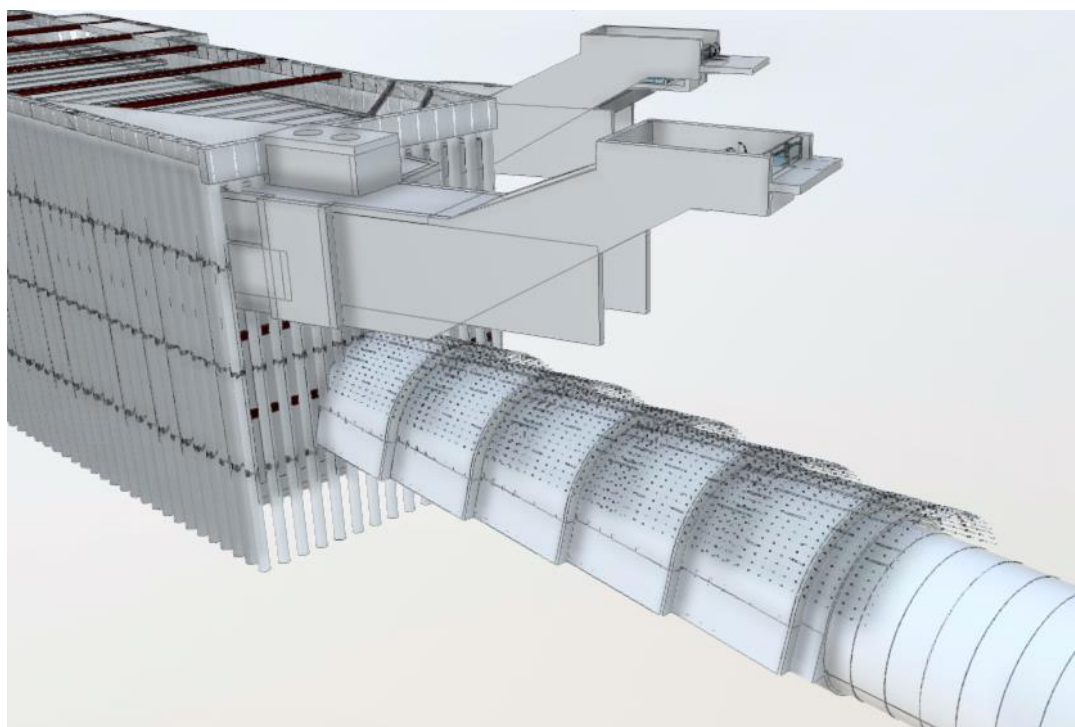
Foi ainda considerada a realocização de parte do corpo da Estação, que se encontrava sob um edifício junto à extremidade Sul na rua Almeida e Sousa, de forma a melhorar as condições de escavação e redução das interferências com as construções existentes, mantendo a implantação do cais (105 ml) no traçado de via.



Figura 16 – Estação Campo de Ourique – Implantação conforme Anexo Z das ‘bocas de acesso’ à superfície (E1/E2/E3 e E4)

Devido à existência de árvores classificadas no Jardim Teófilo Braga, teve-se em consideração a zona de proteção (representada na Figura 12) para a implantação do poço de ataque.



Figura 17 – Excerto do Anexo Z. Processo de concurso com a representação de elevador duplo.

Foram desenvolvidos, modelos de arquitetura em BIM, da Estação de Campo de Ourique.



Figura 18 – Modelo BIM de arquitetura da Estação Campo de Ourique (vista parciais) elaborado no presente Projeto



Figura 19 – Modelo BIM (várias especialidades) da Estação Campo de Ourique (vista parciais) elaborado no presente Projeto

Considerou-se a implantação do corpo principal da estação Campo de Ourique (CE) no Traçado da via, em planta e perfil, conforme apresentado no Programa Preliminar.

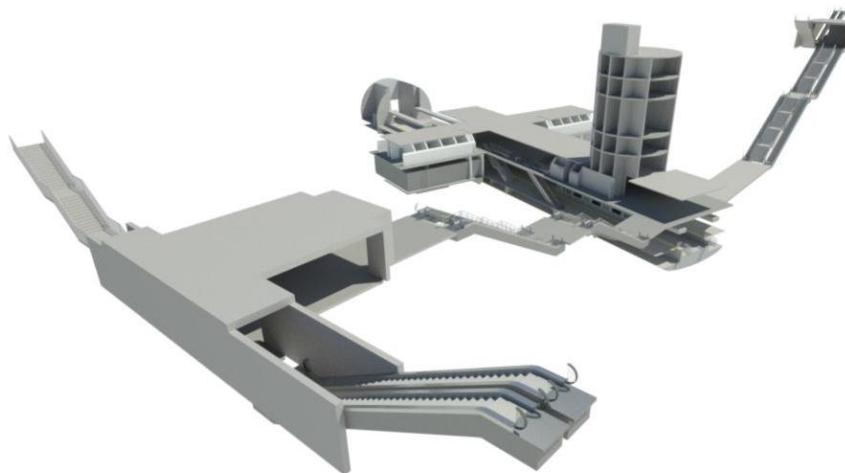
Considerou-se ainda, na elaboração do Projeto, que a implantação do poço é definida a partir de um ponto central, cujas coordenadas são alinhadas pelo eixo do Traçado da via, sendo a posição e o diâmetro máximo interior deste poço, bem como o perímetro do estaleiro, definidos conforme

desenho ML 123442 – Planta de Implantação do Poço de Ataque e do Estaleiro de Obra, das cláusulas Técnicas do Caderno de Encargos.

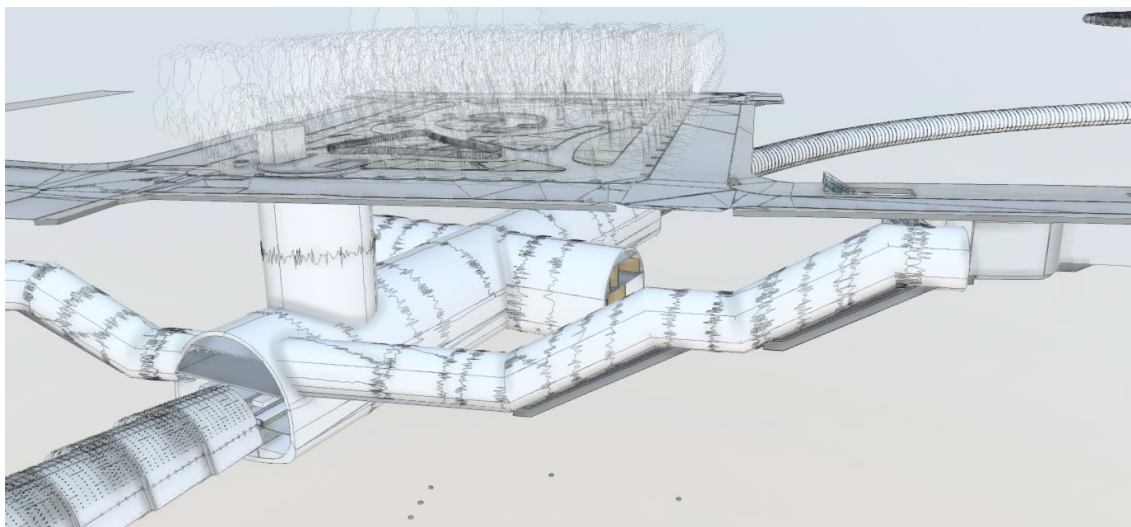
A implantação dos elementos emergentes à superfície – acessos e grelhas de ventilação, com as dimensões e composição de cada uma das ‘bocas de acesso’ à superfície (E1/E2/E3 e E4), formadas por Escadas Fixas (EF) e Escadas Mecânicas (EM), encontram-se conforme representado no desenho ML 123442 em anexo às cláusulas Técnicas do Caderno de Encargos.

4.3 Estação Infante Santo

A interrupção do tráfego será sempre um fator condicionante nos trabalhos a realizar. Esta estação está localizada na Av. Infante Santo que possui um fluxo intenso de veículos que, na maioria das situações, se encontram com uma velocidade média de circulação significativa, sendo de esperar que a interrupção deste fluxo, mesmo que parcial, possa ter consequências negativas no que toca à acessibilidade a locais próximos e um impacto negativo no entorno da estação. Para além da questão do tráfego rodoviário, outra situação deve ser tida em consideração, estando esta relacionada com a grande quantidade de redes de infraestrutura existentes no local e o cuidado com a sua manutenção.

A proposta de implantação localiza o corpo da estação no logradouro municipal, não sendo esta uma área edificada e não tendo quaisquer interferências causadas por construções existentes, ruas ou outras eventuais interferências.

São 3 os acessos à estação. Os dois principais (acessos 1 e 2) localizam-se junto à Av. Infante Santo, com a sua implantação no largo passeio público. O acesso 3 é junto ao corpo da estação, que terá um elevador de ligação à superfície e uma escada de emergência.



Figura 20 – – Estação Infante Santo, implantação das ‘bocas de acesso’ emergentes à superfície no passeio poente da Av. Infante Santo (E1/E2) conforme Anexo Z.

Foram desenvolvidos no presente Projeto, modelos de arquitetura em BIM LOD200, da Estação Infante Santo.



Figura 21 – Modelo de arquitetura da Estação Infante Santo (vistas parciais) elaborado no presente Projeto

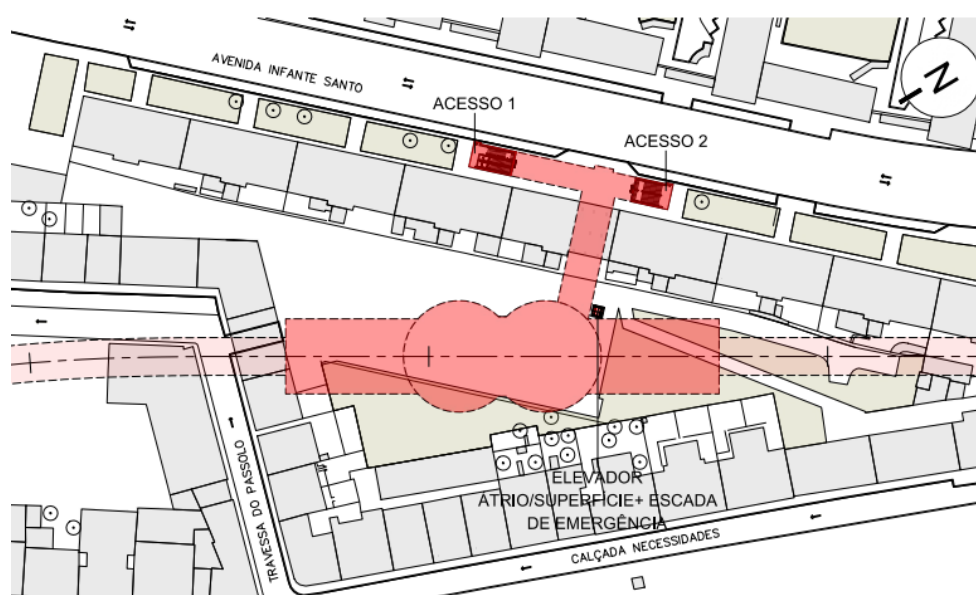

Figura 22 – Modelo BIM dos acessos à estação Infante Santo e do recalçamento do edifício existente.

Foram desenvolvidas no presente Projeto, no interior do quarteirão envolvente à Estação, as reposições à superfície a realizar após a conclusão da obra da estação, de acordo com as premissas preconizadas pela CML e que constam na planta de superfície da envolvente à EIS (desenho ML 123443), integrados no presente Projeto nas especialidades de arquitetura e arquitetura paisagista.

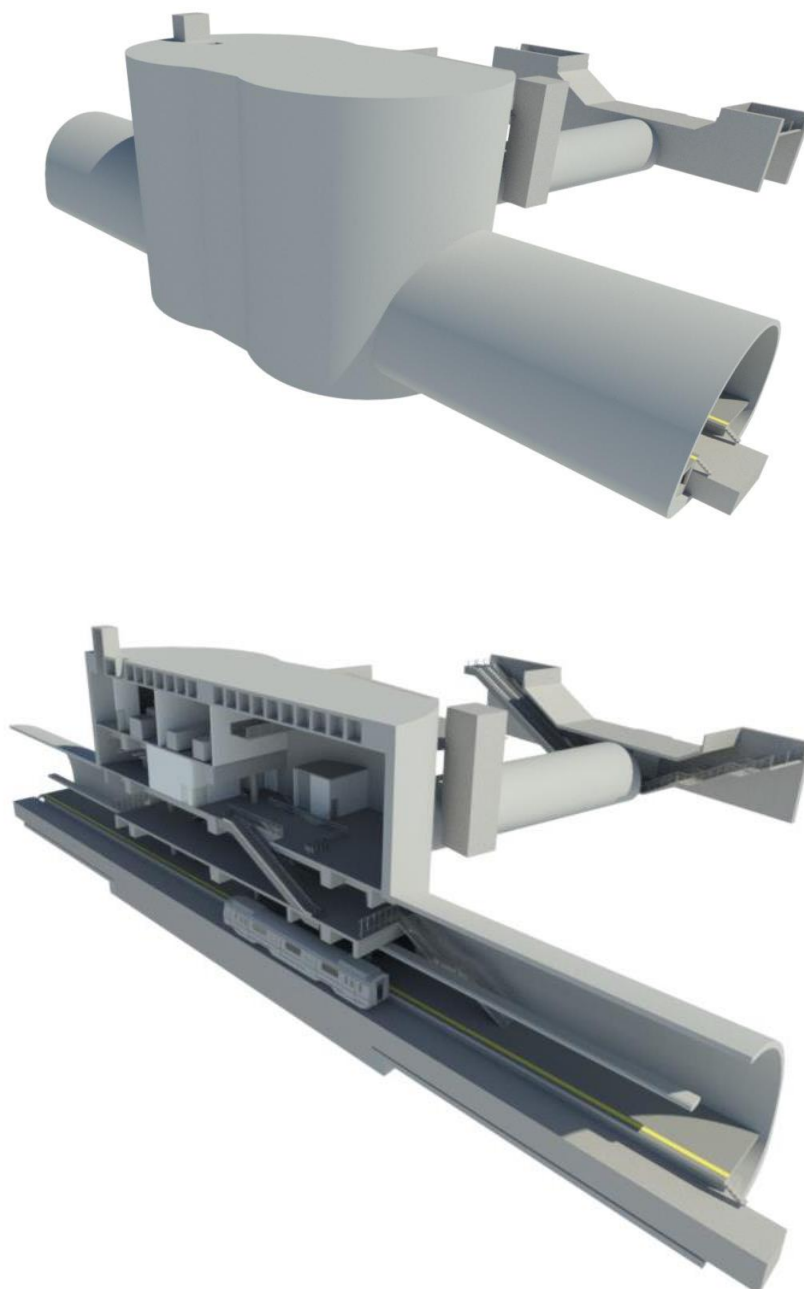
No âmbito do desenvolvimento do projeto para requalificação dos espaços exteriores a executar no logradouro, implicados com a construção da estação, assegurou-se a reposição da capacidade de estacionamento automóvel existente, de 62 lugares (superior ao mínimo exigido de 60 lugares).

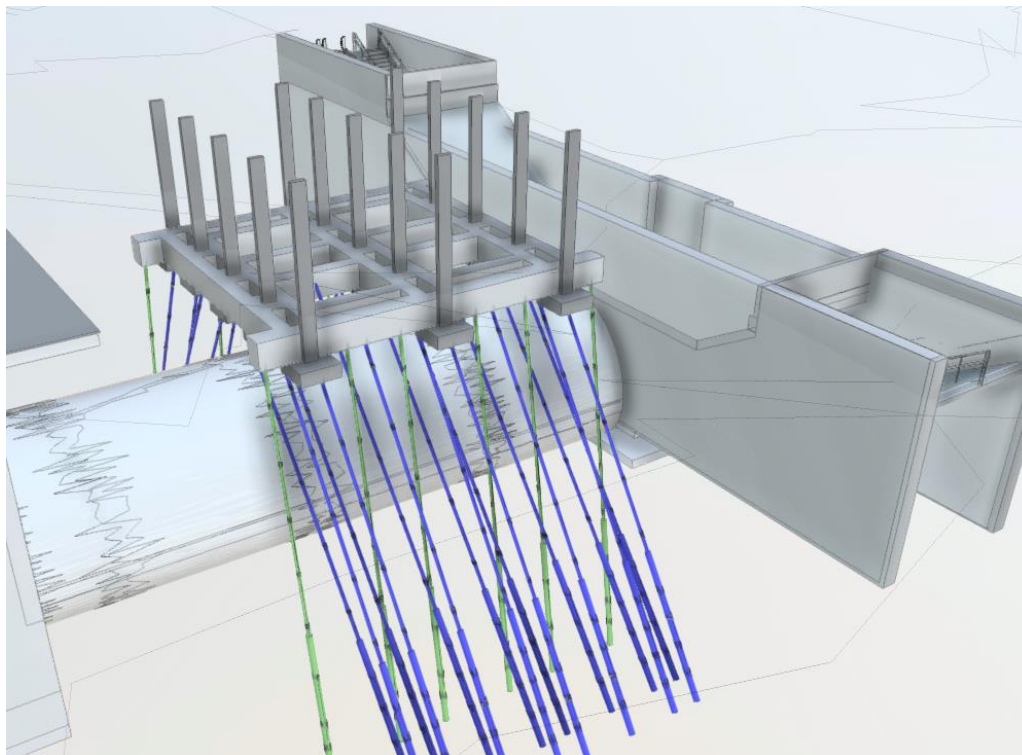

Figura 23 – Excerto do desenho do volume 3 do tomo V, de Arquitetura Paisagista, assegurando a reposição de 62 lugares, e de acordo as premissas da planta de superfície da envolvente à EIS (desenho ML 123443)

Refere-se ainda que a implantação, dimensões e composição de cada uma das ‘bocas de acesso’ emergentes à superfície no passeio poente da Av. Infante Santo (E1/E2) – formadas por Escadas Fixas (EF) e Escadas Mecânicas (EM) –, foram implementadas no presente Projeto de acordo com o apresentado no desenhos ML 123443, em anexo às cláusulas Técnicas do Caderno de Encargos.

4.4 Estação Alcântara

Esta estação fará parte de um estudo autónomo juntamente com o Viaduto que atravessa o vale de Alcântara. Trata-se de uma interface entre o Metropolitano de Lisboa e LIOS situada na Avenida de acesso à Ponte 25 de abril.

A chegada do traçado à estação é feita através de um viaduto que começa na muralha do Baluarte do Livramento e atravessa perpendicularmente a Av. de Ceuta.



Figura 24 – Estação Alcântara e Viaduto

Foram desenvolvidos no presente Projeto modelos de arquitetura em BIM da Estação Alcântara:



Figura 25 – Modelo de arquitetura da Estação Alcântara (vistas parciais) (1/2)

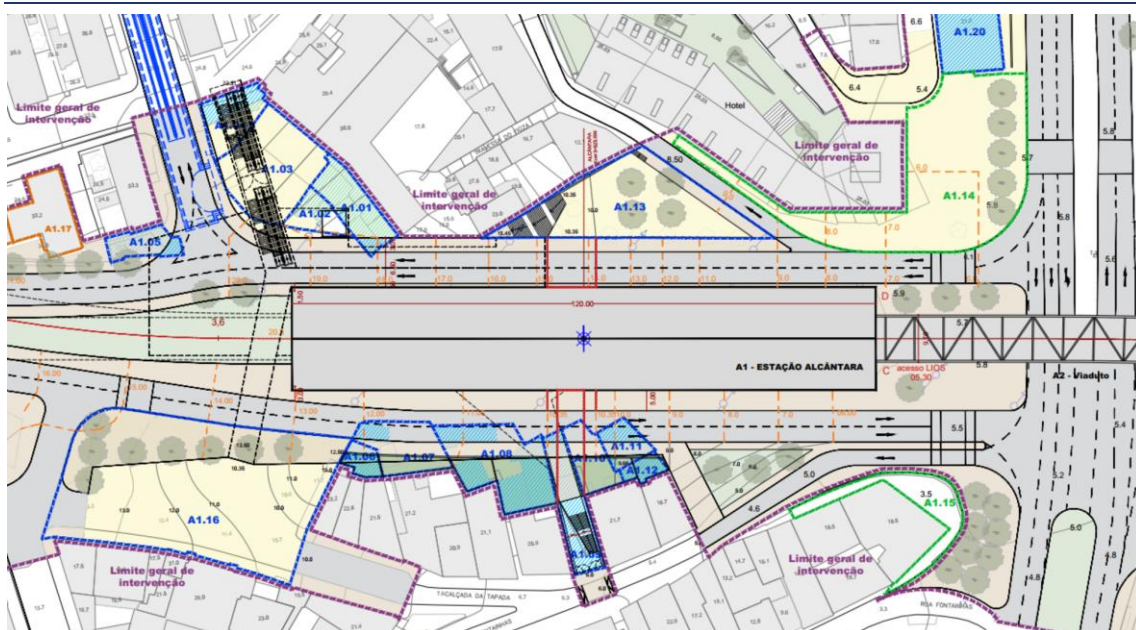

Figura 26 – Modelo BIM de arquitetura da Estação Alcântara (vistas parciais) (2/2)

Na conceção do conjunto das acessibilidades manteve-se integralmente o previsto no PP-ARQ, a realizar entre o interior da estação e o espaço público envolvente.

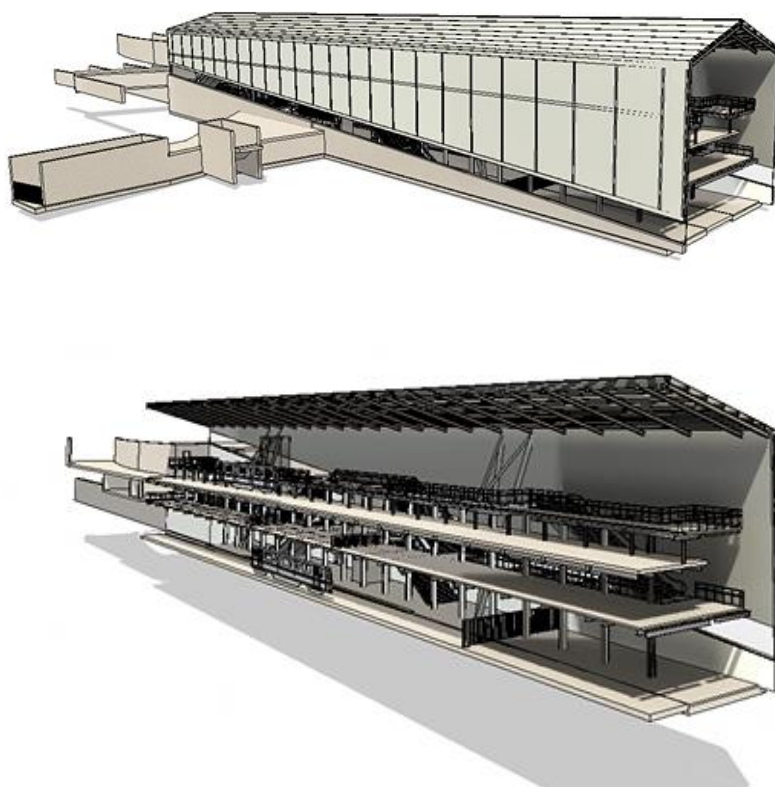

Figura 27 – Modelo BIM de arquitetura da Estação Alcântara e OE6 (Estruturas definitivas e de contenção provisória) – Projeto de Execução

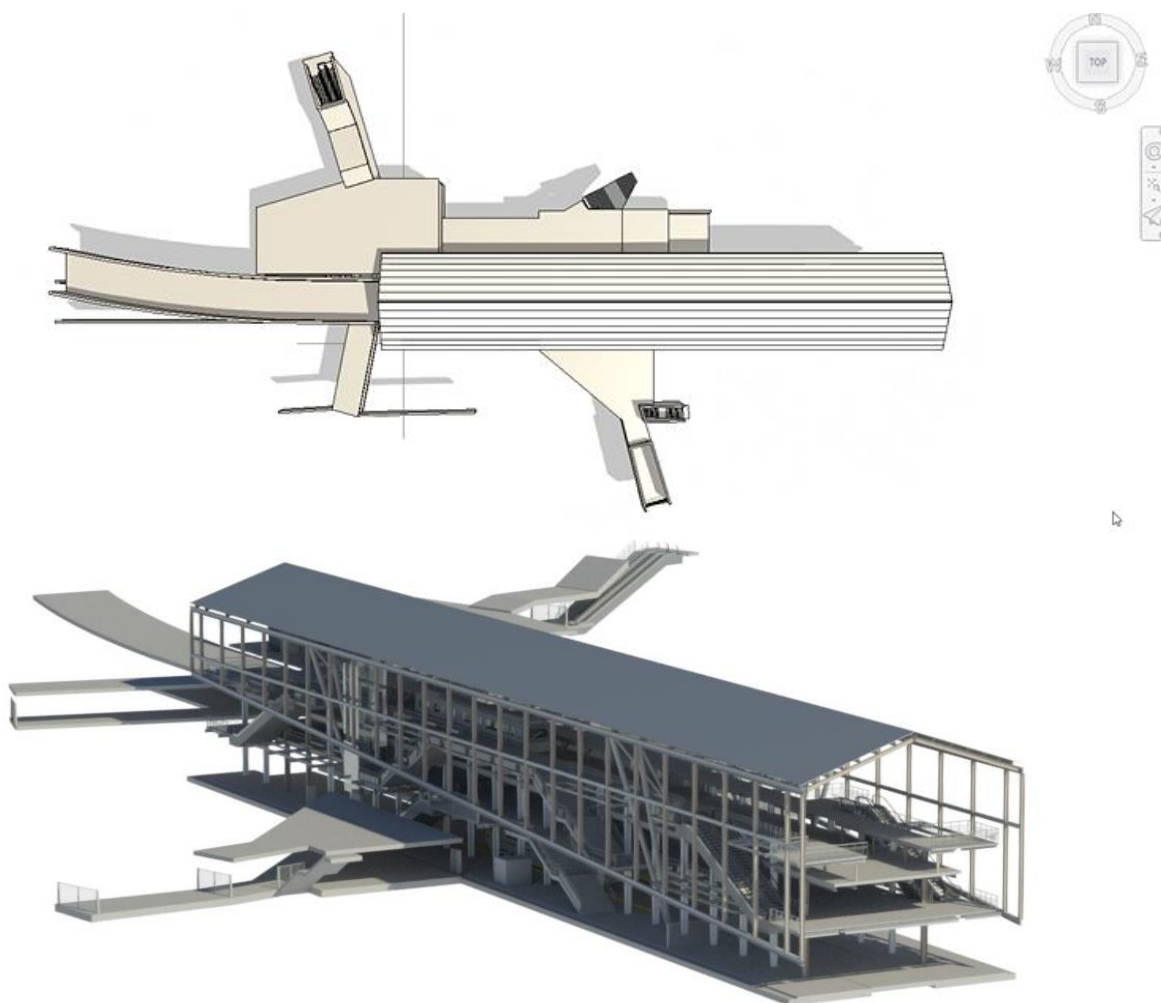

Figura 28 – Modelo BIM de arquitetura da Estação Alcântara – lado norte (Estruturas definitivas e de contenção provisória) – Projeto de Execução

Foi adotada e mantida, conforme apresentado no programa preliminar, a conceção geral do viaduto a construir sobre o vale de Alcântara (VDA), entre a estação e a encosta nascente – mantendo-se a implantação dos pontos de apoio e considerando as alterações de traçado constantes no anexo X do CET. Manteve-se ainda o conceito definido para o atravessamento do edificado existente e a inserção do viaduto na zona do Baluarte do Livramento, em conformidade com os termos constantes da DIA.

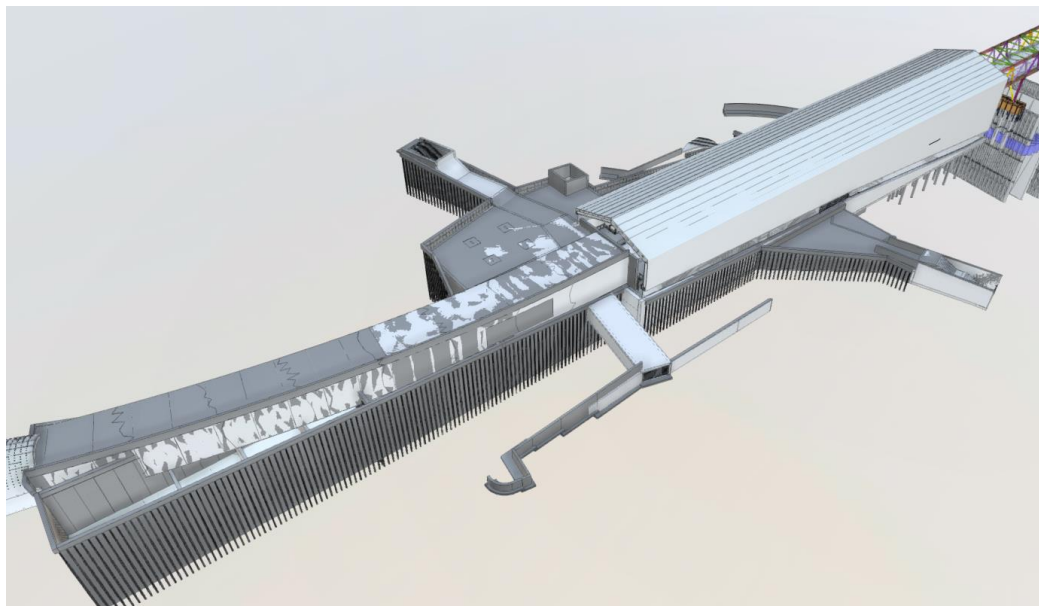

Figura 29 – Dimensionamento e conceção do Viaduto sobre o Vale de Alcântara elaborada no presente Projeto (LVSSA MSA PE STR VDT VDA DW 089101 0), em conformidade com a conceção apresentada no PP-ARQ.

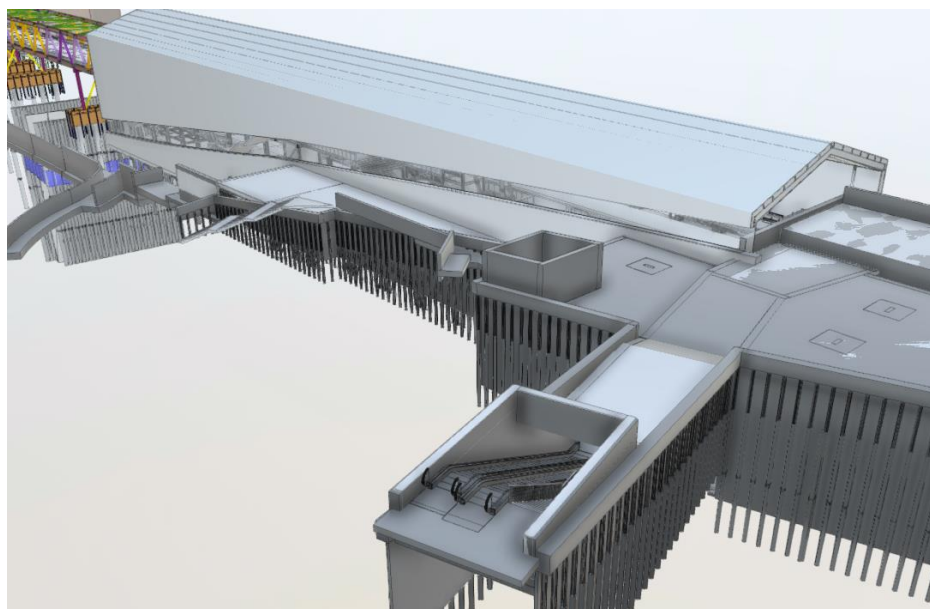

Figura 30 – Modelo BIM do conjunto sobre o Vale de Alcântara elaborado no presente Projeto

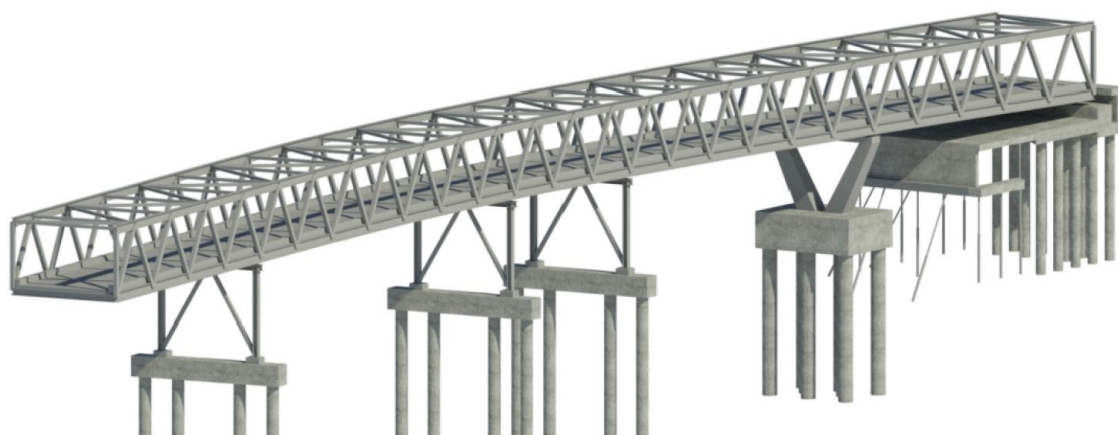
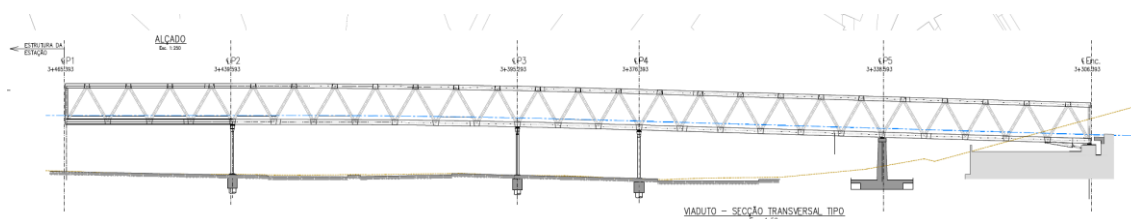

Figura 31 – Modelo BIM do conjunto OE5, viaduto intercetado, encontro e viaduto junto à muralha do Baluarte

Evidenciam-se nas figuras seguintes a implantação geral da obra e o seu enquadramento, nomeadamente a fotomontagem elaborada pelo atelier Aires Mateus (DR) realçando os aspetos estéticos e de integração paisagística da obra resultantes da conceção vinculativa e patenteada a concurso, que se manteve no Projeto.

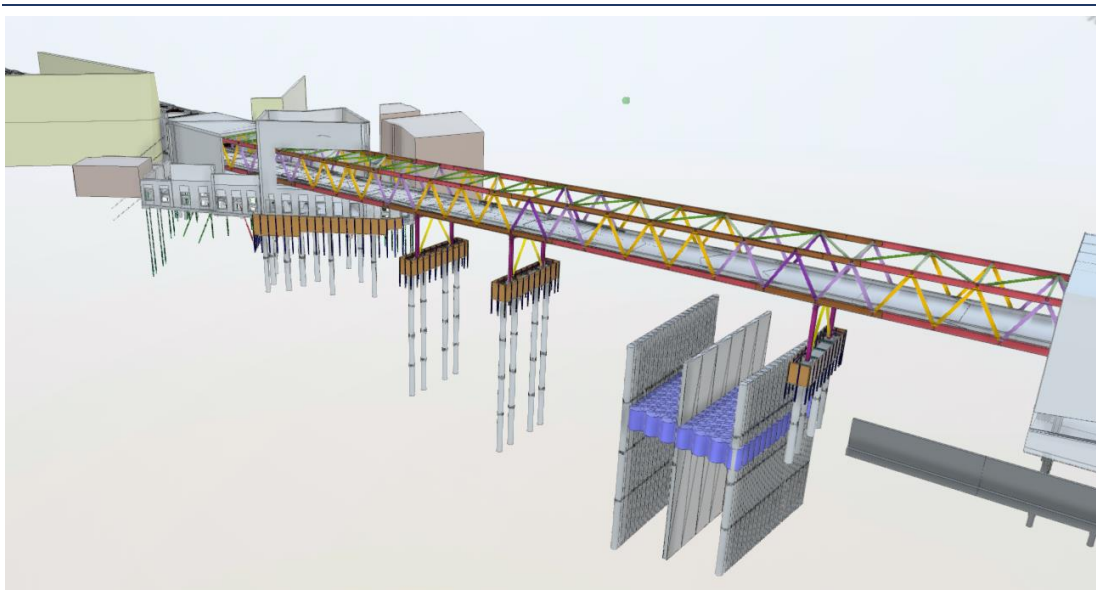

Figura 32 – Imagem do projeto do atelier Aires Mateus (DR) –
<https://lisboaparapessoas.pt/2023/05/11/estacao-metro-alcantara-primeiras-imagens/>

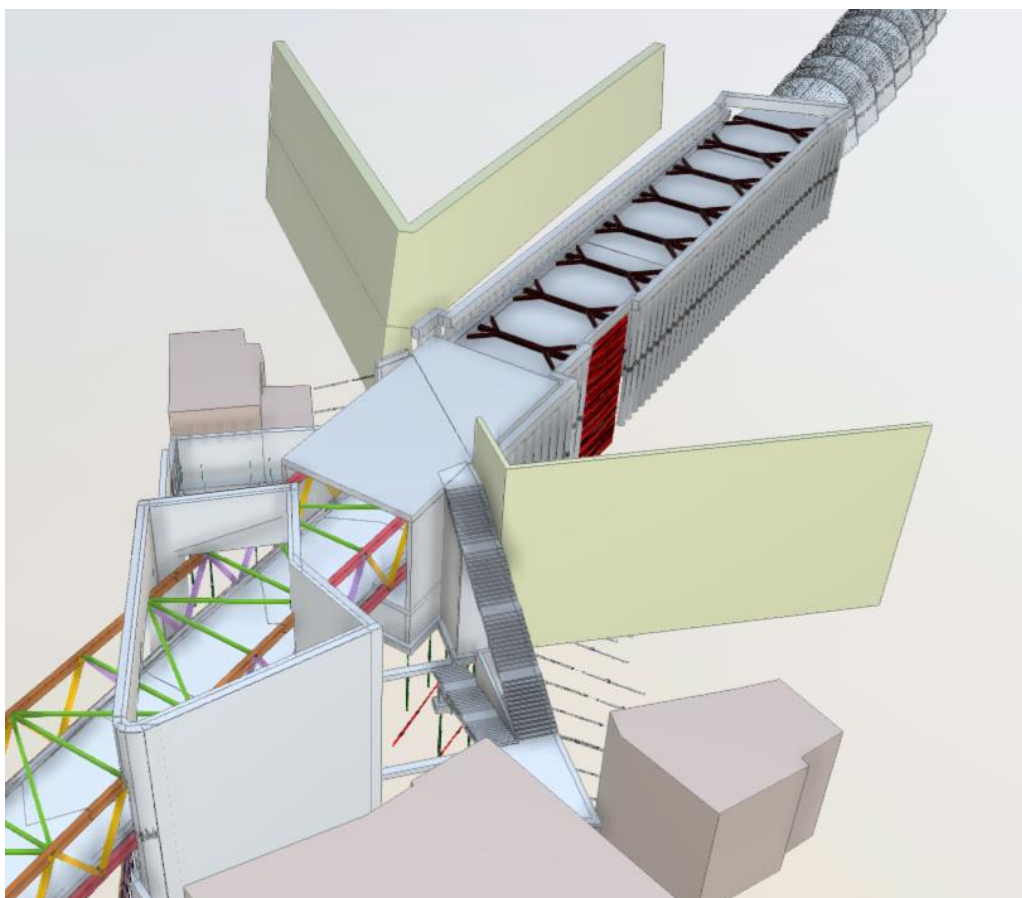

Figura 33 – Imagem do projeto do atelier Aires Mateus (DR) –
<https://lisboaparapessoas.pt/2023/05/11/estacao-metro-alcantara-primeiras-imagens/>

4.5 Poço de Ventilação 211

O poço de ventilação PV211 está localizado no jardim municipal na R. Gorgel do Amaral, área vizinha à EPAL, no troço 84. Caracteriza-se por ser um poço circular afastado do túnel da via.



Figura 34 – Poço de Ventilação PV211 (Km 1+000.000) – implantação em Google Earth.

Considerou-se, na implantação do Projeto, o ponto de inserção da galeria que liga o poço ao túnel da via, assim como a implantação do poço na área ajardinada da R. Gorgel do Amaral, conforme apresentado no Programa Preliminar.

Atendeu-se ainda ao exposto nas cláusulas técnicas, adotando-se uma configuração para o volume emergente do PV 211 que é favorável para manutenção e evita o eventual aparecimento de zonas de sombra que possam resultar em locais potencialmente menos seguros para a vivência do espaço público.

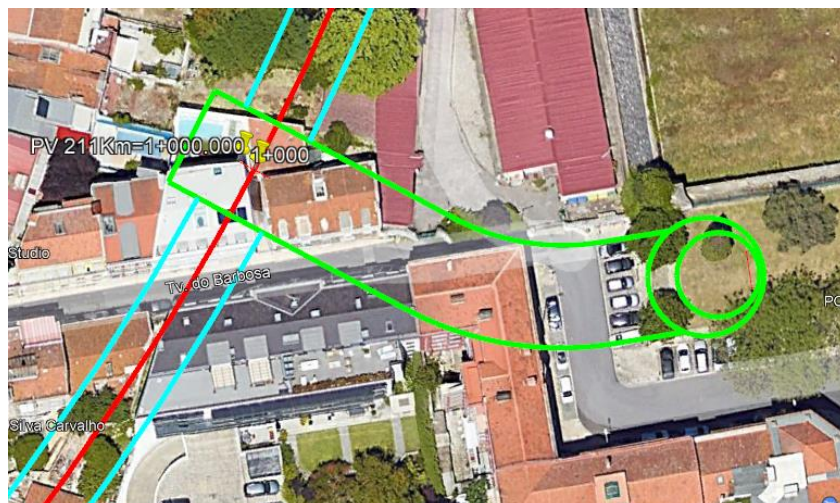

Figura 35 – Poço de Ventilação PV211 (Km 1+000.000) – configuração do volume emergente proposto (excerto do desenho LVSSA MSA PE ARQ PVE PV211 DW 066002 0 do volume 1 do tomo VI do Projeto.



Figura 36 – Modelo BIM do poço PV211, várias especialidades (Projeto).

4.6 Poço de Ventilação 215

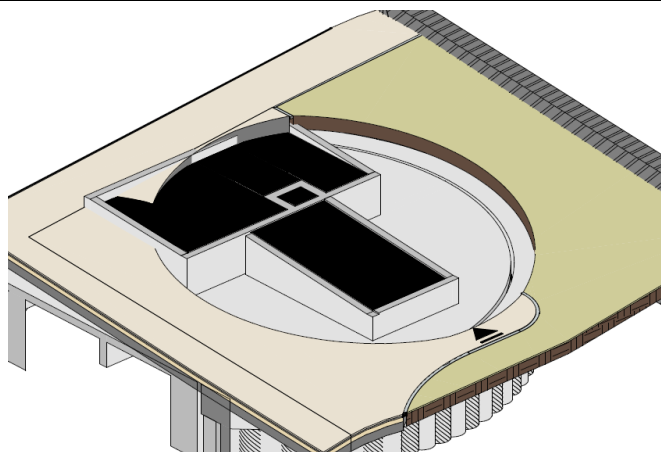
Este poço está localizado no final da R. Prof. Gomes Teixeira, junto ao cemitério alemão e da Escola Secundária Ressano Garcia. A sua geometria é circular e com diâmetro constante alinhado com o túnel de via.

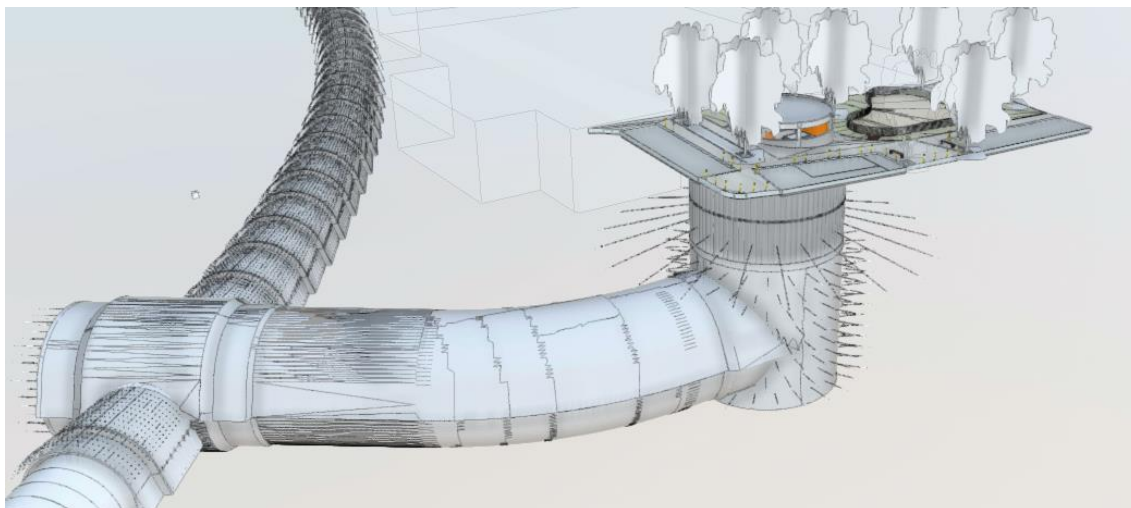

Figura 37 – Poço de Ventilação PV215 (Km 2+103.037) conforme desenho de arquitetura paisagista incluindo no presente Projeto (LVSSA MSA PE APG PVE PV215 DW 076001 0), com a realocação do parque infantil anteriormente previsto, para a praça Afonso de Paço.

Na definição da implantação do poço no lote de terreno livre de construções, com ligação à R. Prof. Gomes Teixeira, seguiu-se o desenho ML 123445 (Anexo Z), em anexo às cláusulas Técnicas do Caderno de Encargos.

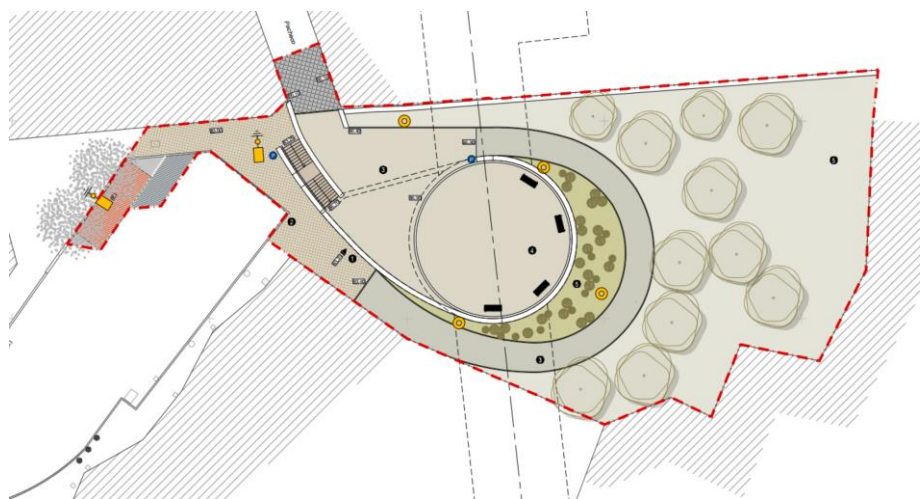

Figura 38 – Modelo BIM do poço PV215 (Projeto)

4.7 Poço de Ventilação 217

O poço de ventilação PV217 está localizado junto aos pilares do viaduto de acesso à Ponte 25 de abril. Tem a particularidade de a sua geometria ser elíptica e estar alinhado com o eixo da via.

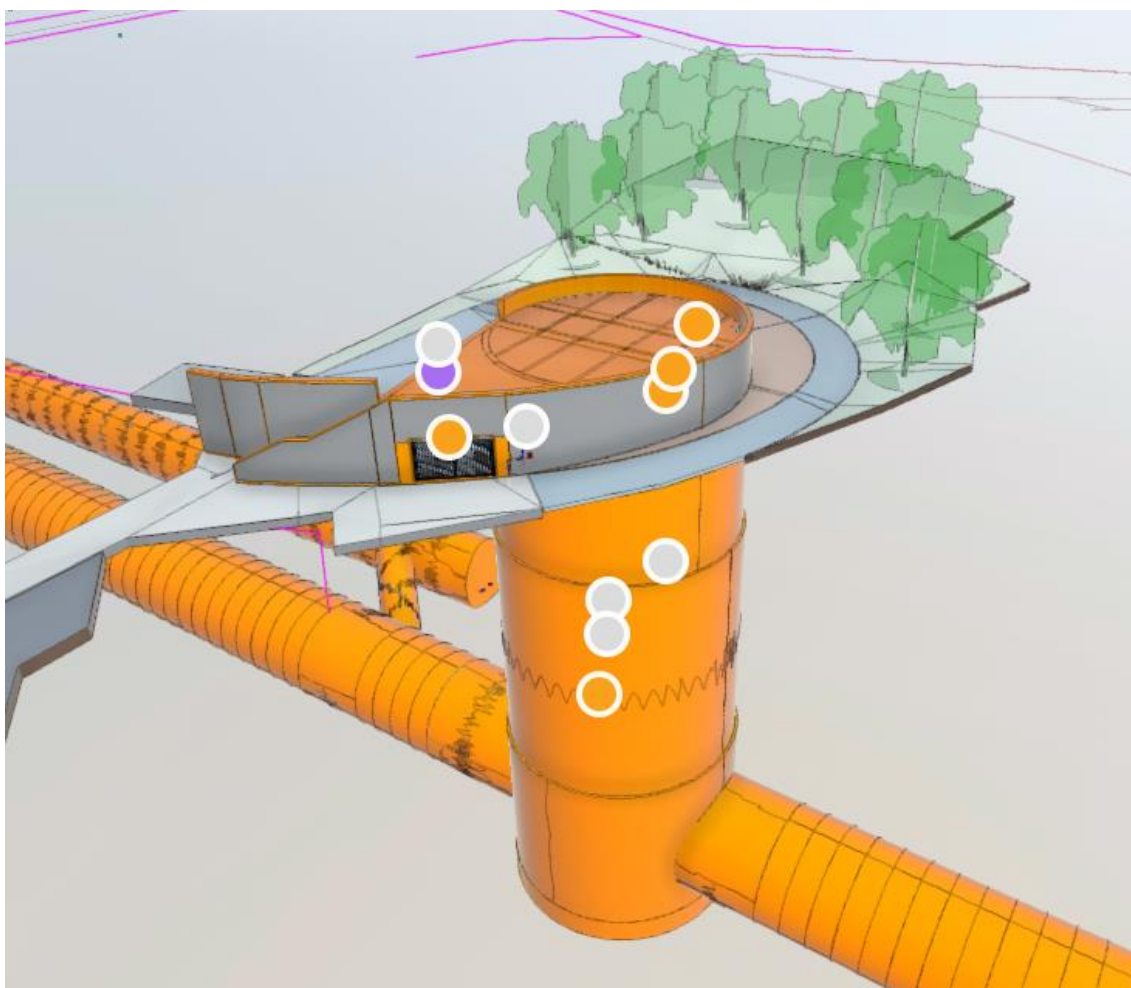

Figura 39 – – Poço de Ventilação PV217 (Km 3+889.338) e passagem do túnel junto à fundação do pilar do viaduto de acesso à Ponte 25 de Abril. – Implantação em Google Earth.



Figura 40 – Modelo BIM do poço PV217 (Projeto)

Manteve-se o ponto de inserção da galeria que liga o poço ao túnel da via definido no Traçado, conforme apresentado no Programa Preliminar.

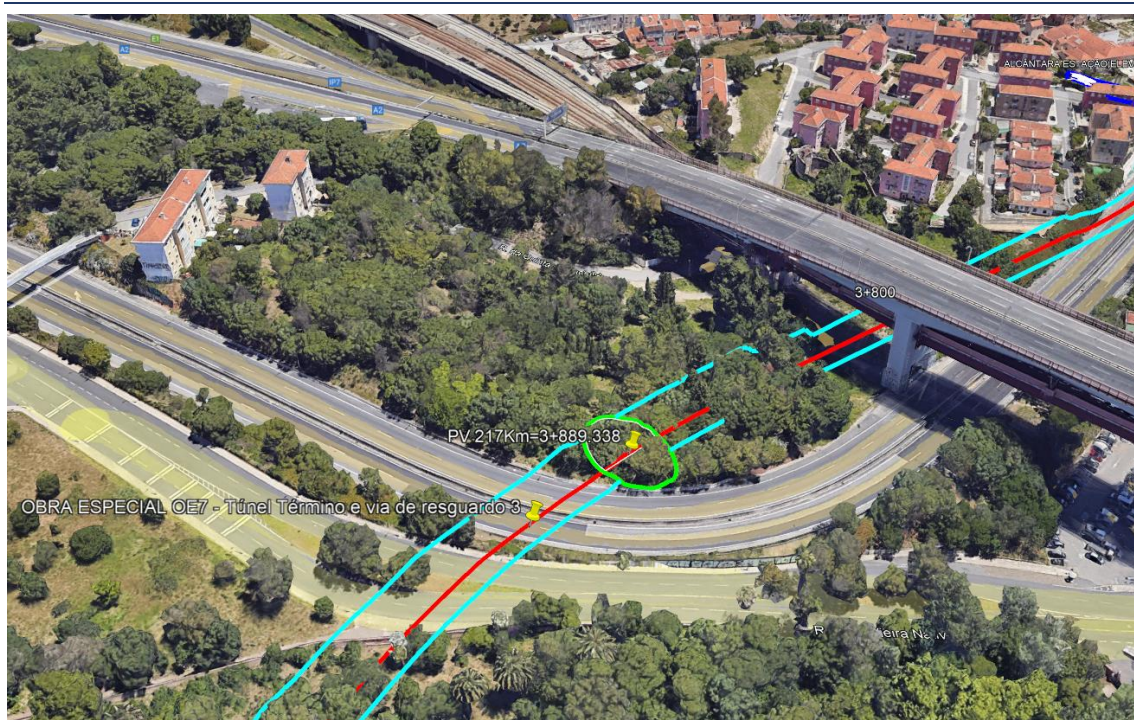
PROLONGAMENTO DA LINHA VERMELHA ENTRE SÃO SEBASTIÃO II E ALCÂNTARA

GESTÃO DA EMPREITADA

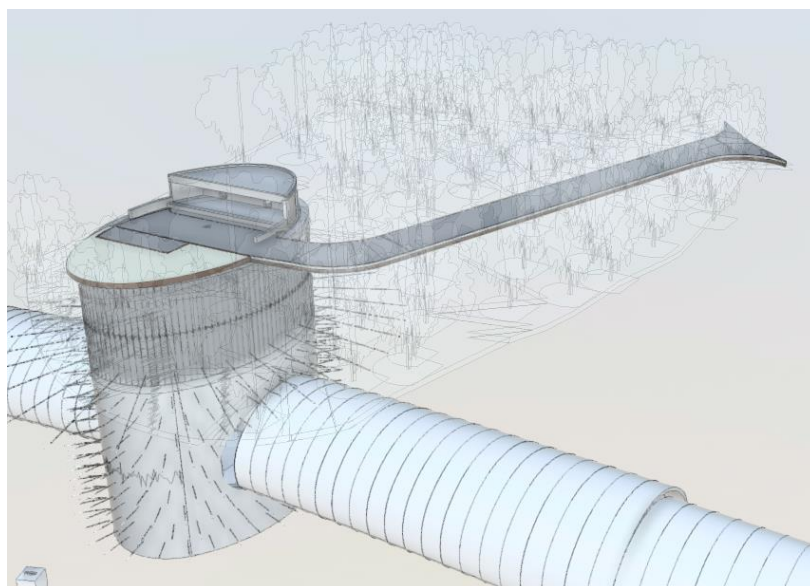
ESTRUTURA ANALÍTICA DO PROJETO / EMPREENDIMENTO - FASE DE CONCEÇÃO (WBS)

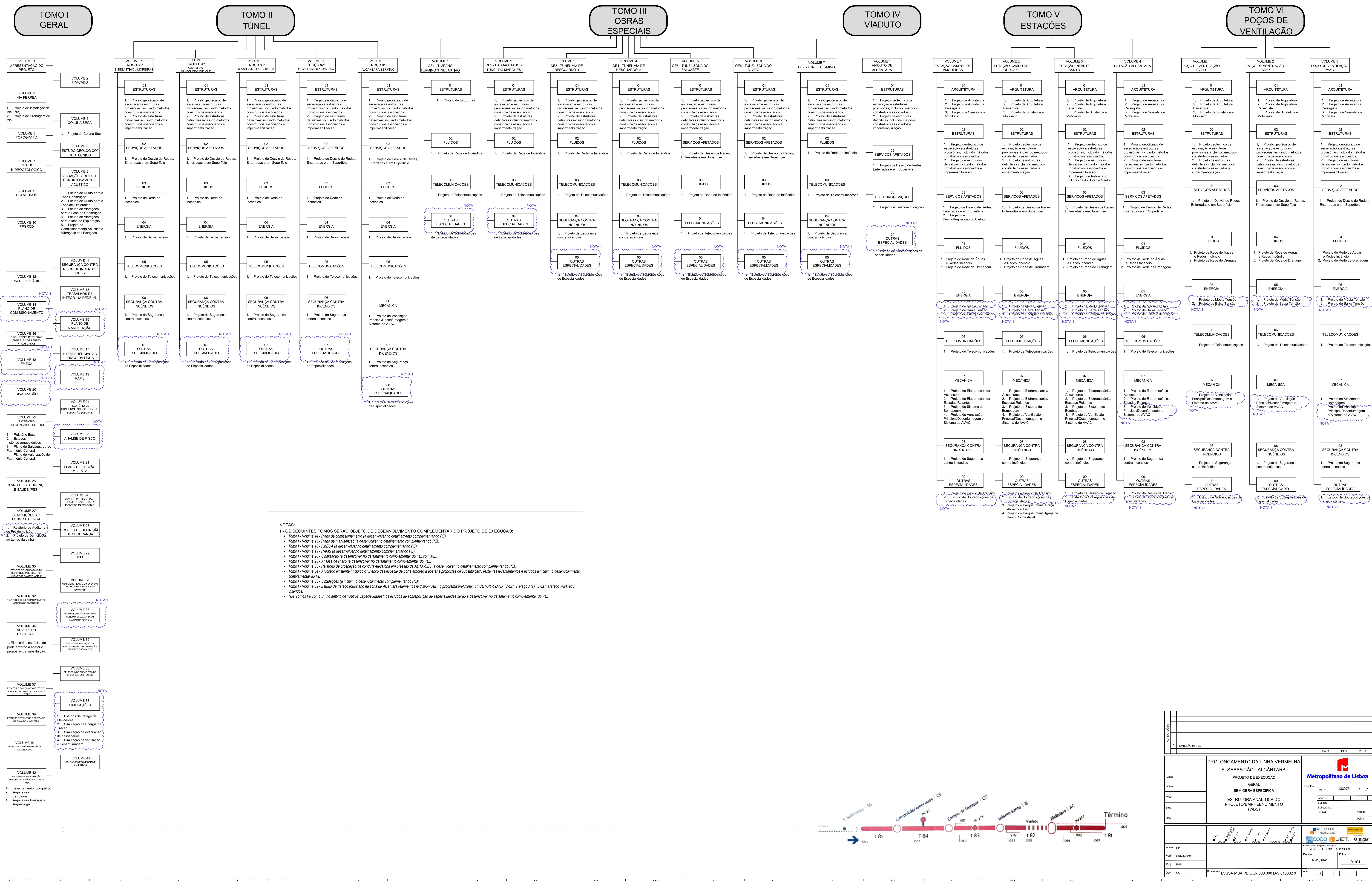

NOTAS:

- 1 - OS SEQUENTES TOMOS SERÃO OBJETO DE DESENVOLVIMENTO COMPLEMENTAR DO PROJETO DE EXECUÇÃO:
 - Tomo I - Volume 14 - Plano de comissariamento (a desenvolver no detalhamento complementar do PE)
 - Tomo I - Volume 15 - Plano de manutenção (a desenvolver no detalhamento complementar do PE)
 - Tomo I - Volume 16 - FMECA (a desenvolver no detalhamento complementar do PE)
 - Tomo I - Volume 19 - RAMS (a desenvolver no detalhamento complementar do PE)
 - Tomo I - Volume 20 - Sinalização (a desenvolver no detalhamento complementar do PE, com ML)
 - Tomo I - Volume 23 - Análise de Risco (a desenvolver no detalhamento complementar do PE)
 - Tomo I - Volume 33 - Relatório de propagação de conduta elevada em paralelo da ALCANTARA (a desenvolver no detalhamento complementar do PE)
 - Tomo I - Volume 34 - Arvoredo existente (incluindo o "Banco das espécies de porte arbóreo a abater e propostas de substituição", restantes levantamentos e estudos a incluir no desenvolvimento complementar do PE)
 - Tomo I - Volume 36 - Simulações (a incluir no desenvolvimento complementar do PE)
 - Tomo I - Volume 39 - Estudo de tráfego rodoviário na zona de Alcântara (elementos já disponíveis no programa preliminar, cf. CET-P1-19ANX_S-Est_Trafego_Alc, aqui inserido).
 - Nos Tomos I a Tomo VI no âmbito de "Outras Especialidades", os estudos de suboperação de especialidades serão a desenvolver no detalhamento complementar do PE.

PROLONGAMENTO DA LINHA VERMELHA S. SEBASTIÃO - ALCÂNTARA PROJETO DE EXECUÇÃO		
SEM OBRA ESPECÍFICA ESTRUTURA ANALÍTICA DO PROJETO/EMPREENHIMENTO (WBS)		Escala: 01 / 132275 Data: _____ Verif: _____
01 EMISSÃO INICIAL		

ML - PROLONGAMENTO DA LINHA VERMELHA - S.SEBASTIÃO - ALCÂNTARA

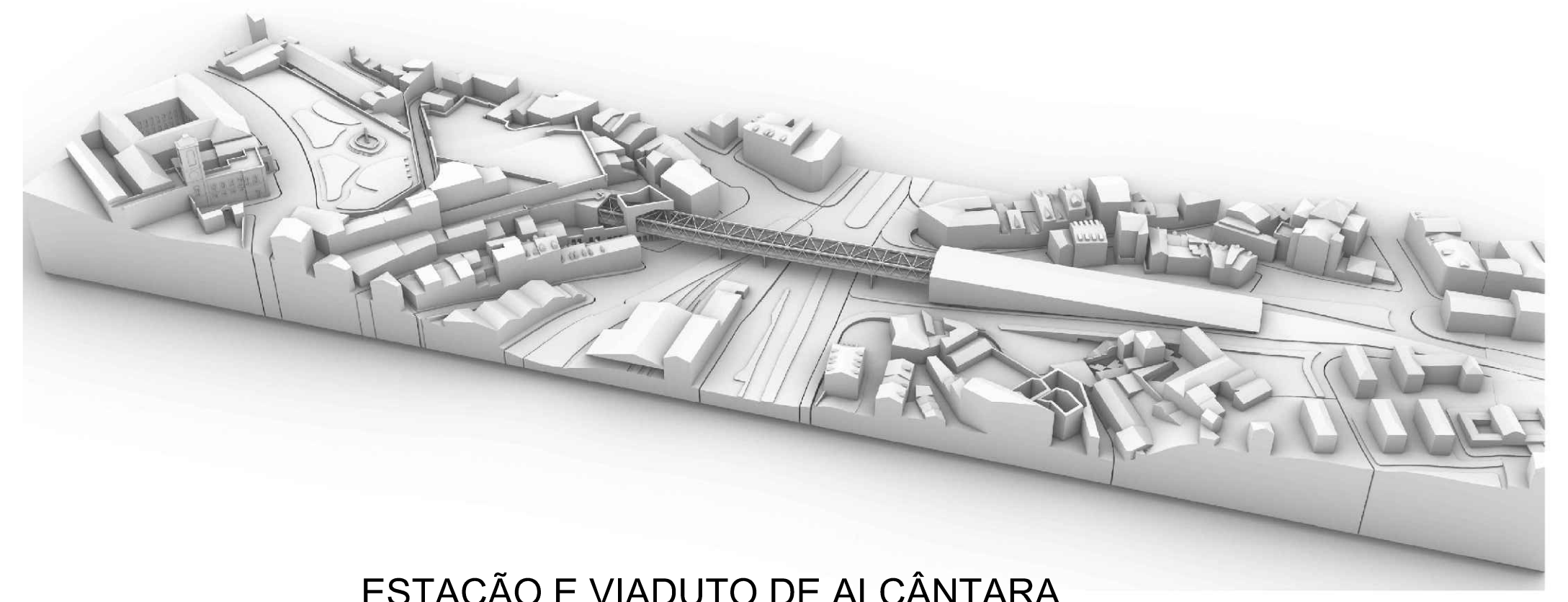
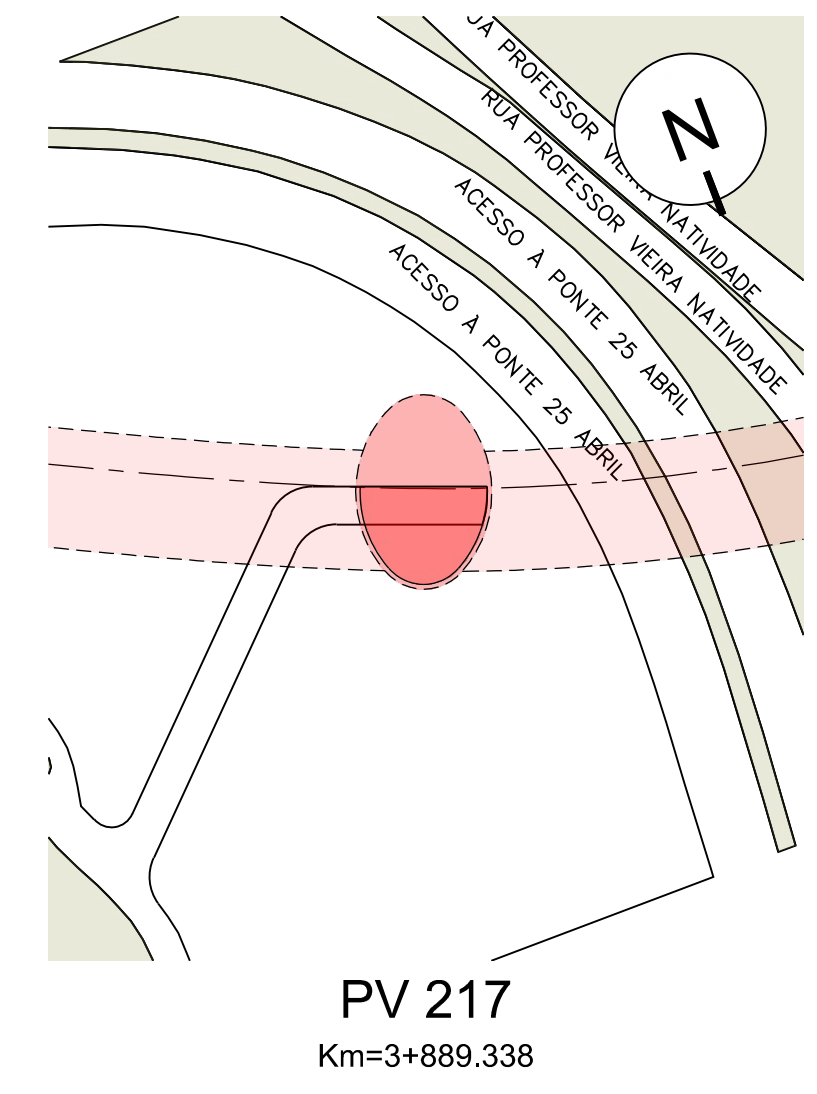
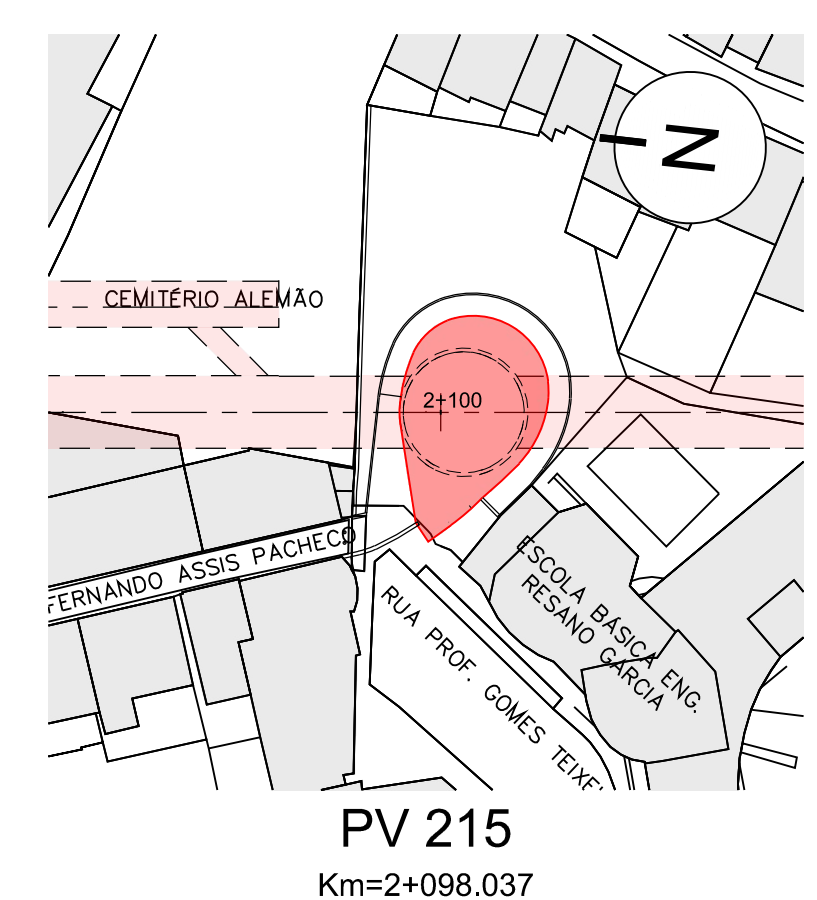
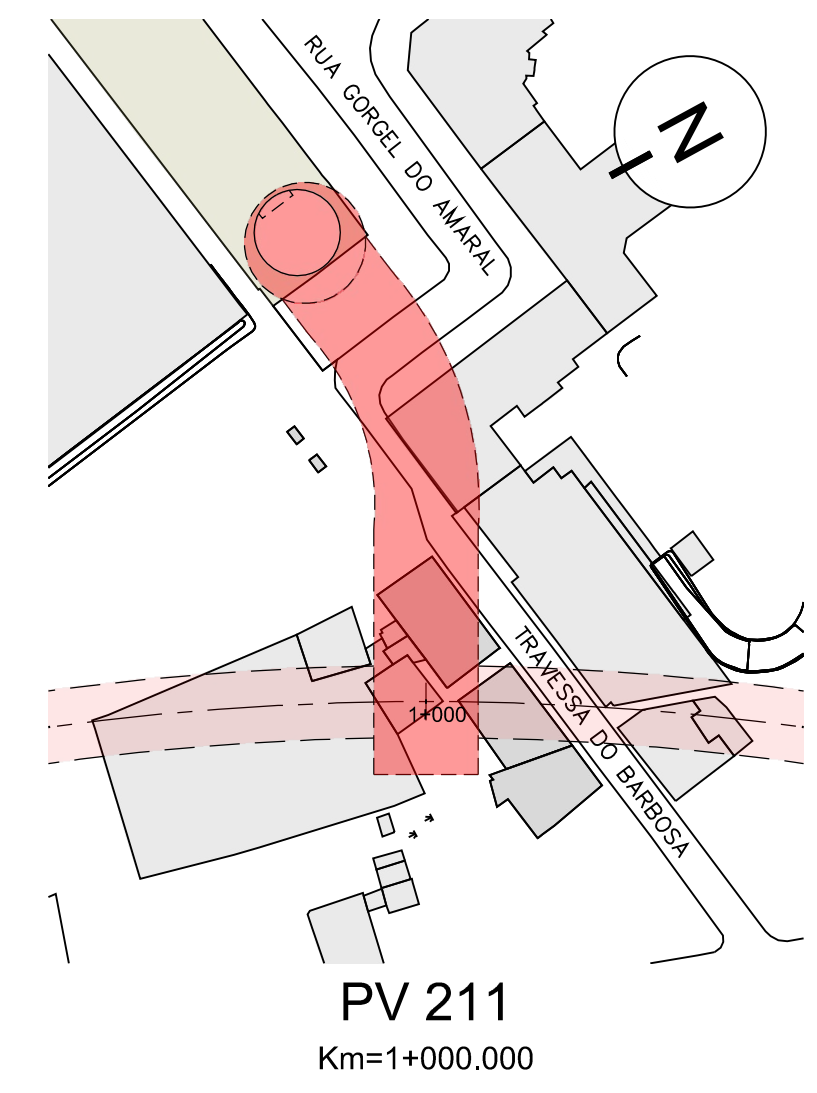
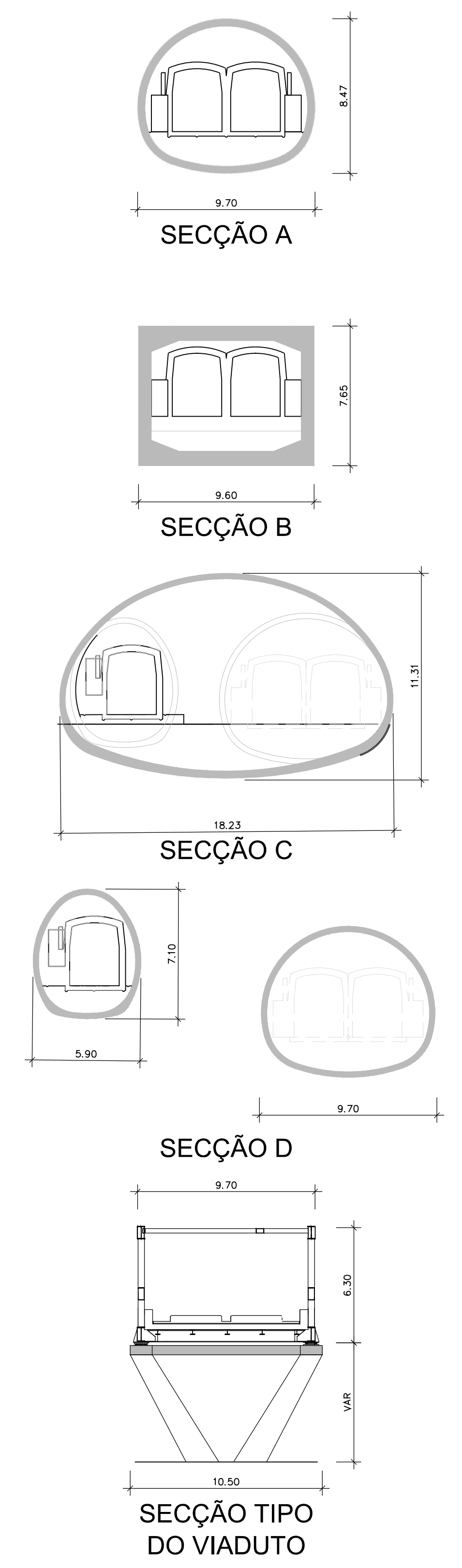

ESTAÇÃO E VIADUTO DE ALCÂNTARA

- LEGENDA**
- TÚNEL
 - ESTAÇÃO
 - ESTAÇÃO EMERGÊNCIAS
 - ATERRIS E PAVIMENTOS
 - ALUVIÃO
 - MIOCÊNICO
 - OLIGOCÊNICO
 - CRETÁCIO SUPERIOR
 - CRETÁCIO

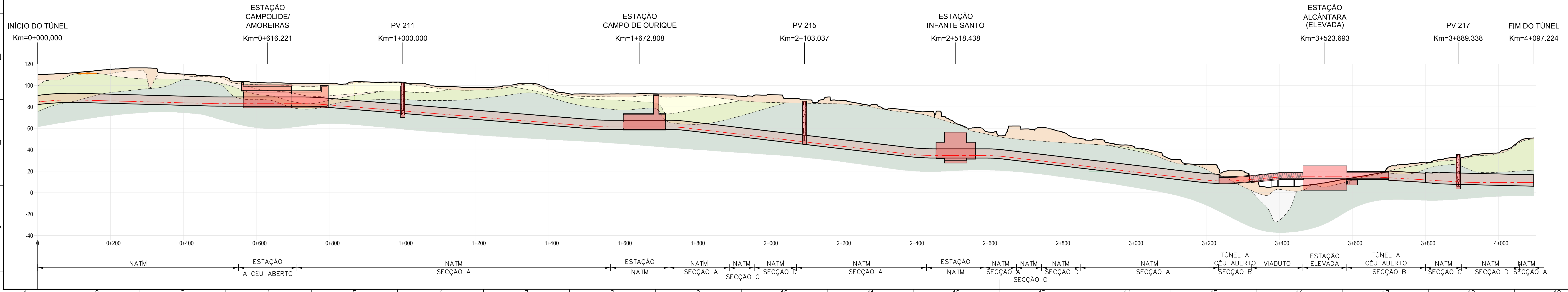
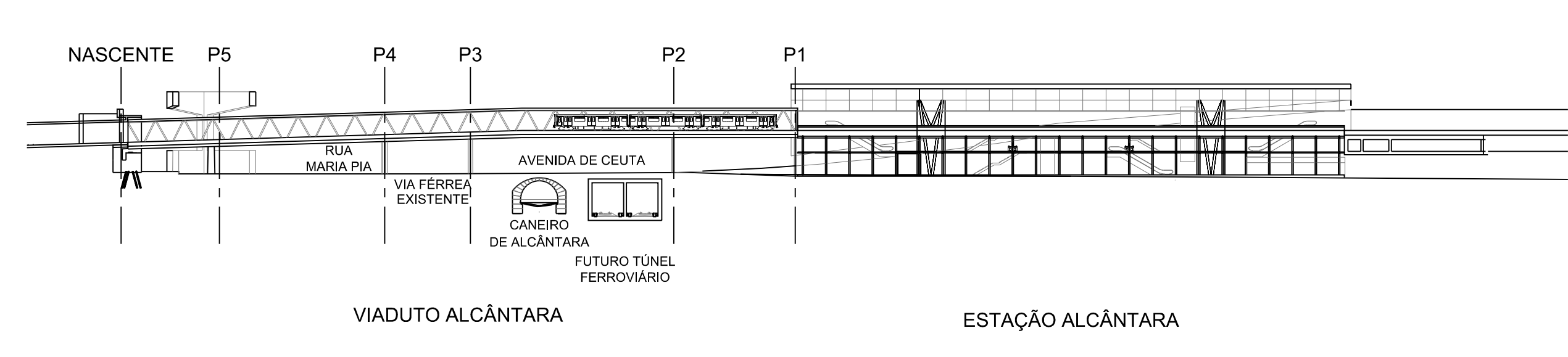
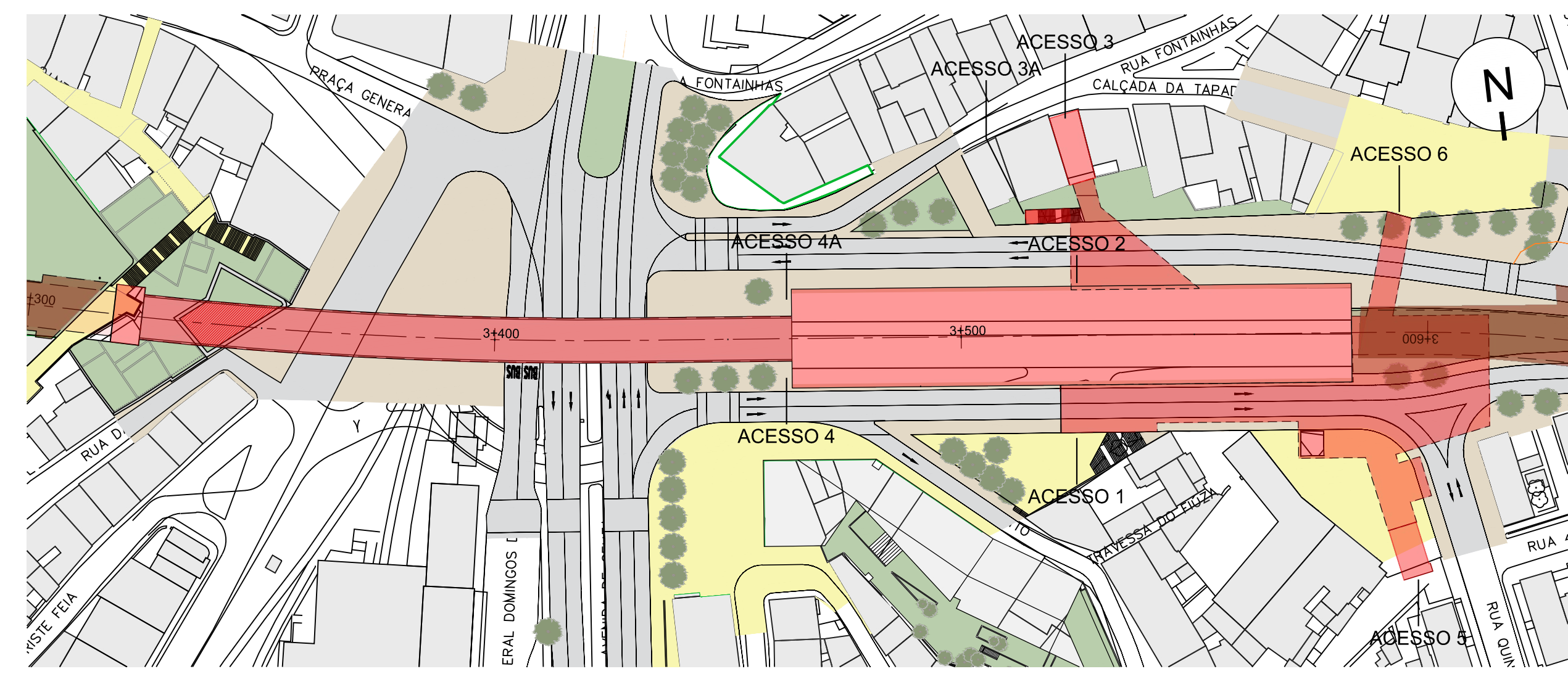

AUTORIZAÇÃO		PROLONGAMENTO DA LINHA VERMELHA S. SEBASTIÃO - ALCÂNTARA		
0 - EMISSÃO INICIAL		PROJETO DE EXECUÇÃO		
DATA	13/2023	GERAL	SEM OBRA ESPECÍFICA	Escalas: 1:5000 1:17500 1:17500
APR		DESCRIPÇÃO GERAL DO PROJETO		Autores: MOTAENGE, COBO, JET, OJLDM Coordenador: [] Desenhador: [] Verificador: [] Aprovado: []
PROJ				Referência: L.VSSA.MSA.PE.GER.000.000.DW.010010.0 Data: 10/11/2023

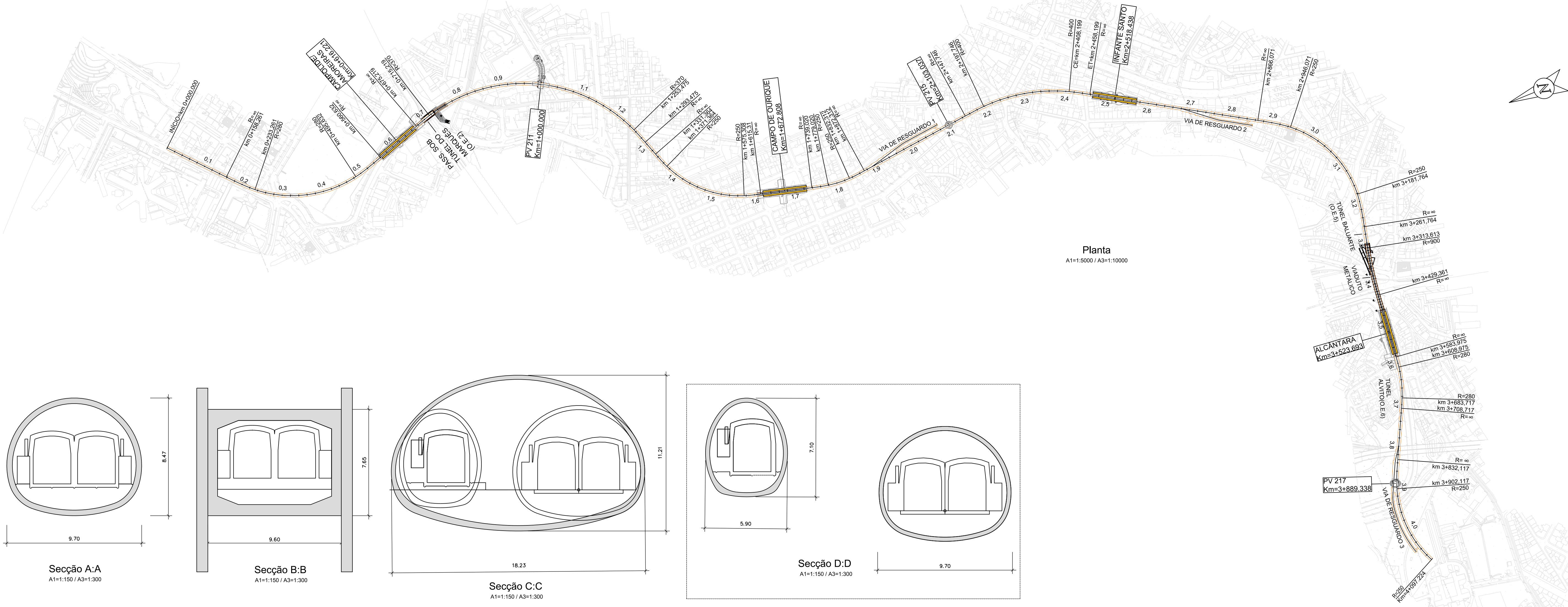

Planta
A1=1:5000 / A3=1:10000

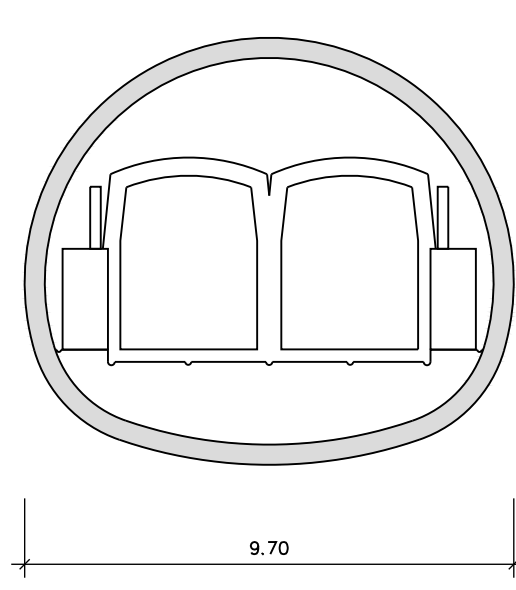

Secção A:A
A1=1:150 / A3=1:300

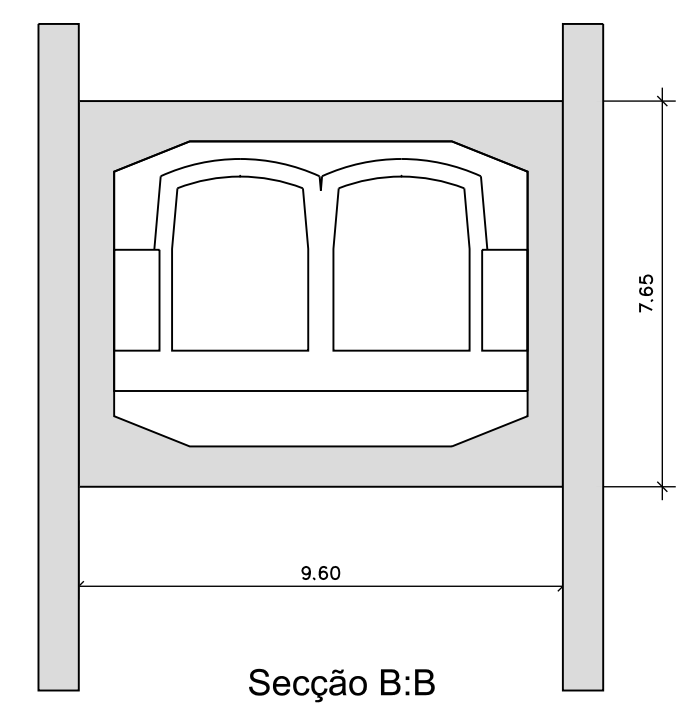

Secção B:B
A1=1:150 / A3=1:300

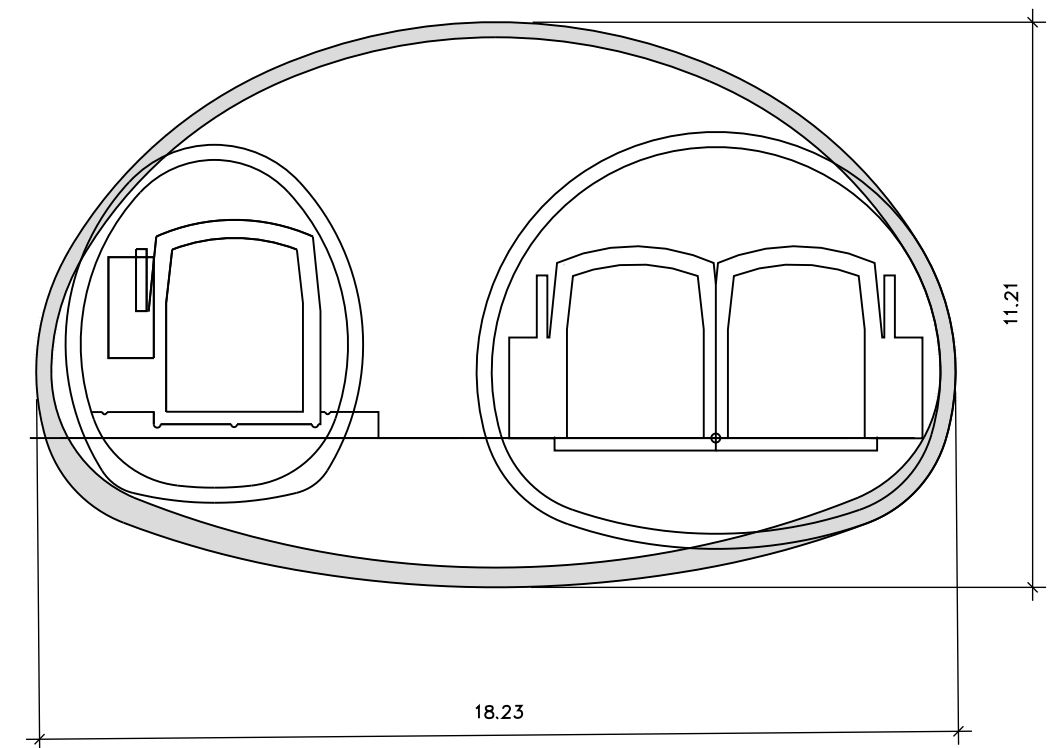

Secção C:C
A1=1:150 / A3=1:300

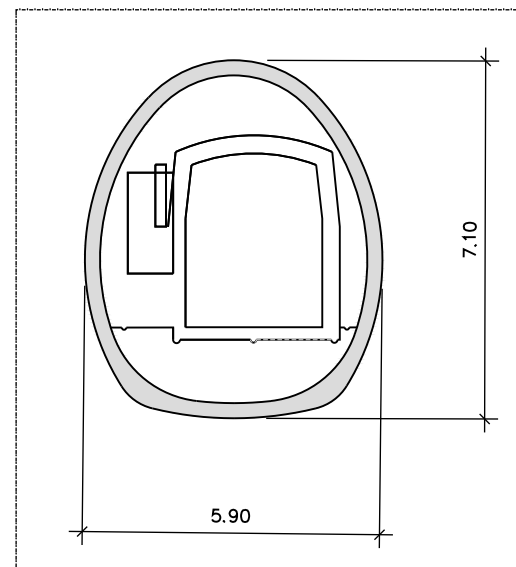

Secção D:D
A1=1:150 / A3=1:300

NOTA:
1. PARA VIAS DE RESGUARDO, VER DESENHO ESPECIFICO

MÉTODO CONSTRUTIVO:
■ - NATM
■ - ESCAVAÇÃO A CÉU ABERTO

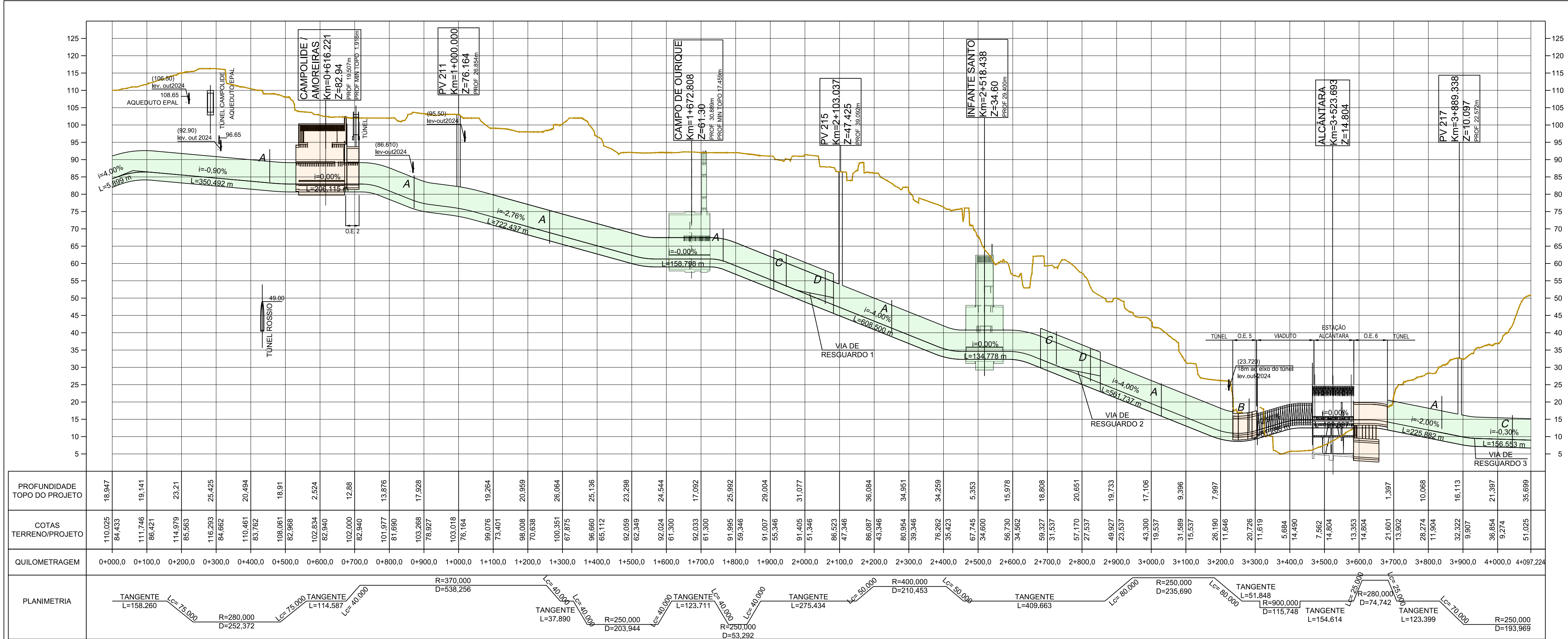

Perfil Longitudinal
A1=1:7500 / A3=1:15000

ALTERAÇÕES		DATA		DES.		VERIF.	
0 EMISSÃO INICIAL							
Data:		Des. nº		F. 01/01		Escalas:	
Aprov.		133274				1/1000	
Verif.		AO LONGO DO TRAÇADO		GERAL		1/5000	
Proj.		SEÇÕES TIPO E MÉTODOS CONSTRUTIVOS		PROLONGAMENTO DA LINHA VERMELHA		1/7500	
Des.		S. SEBASTIÃO - ALCÂNTARA		PROJETO DE EXECUÇÃO		1/7500	
		MOTACENIL		ENGENHARIA		Coba	
		J. S. J.		J. L. C. M.		J. L. C. M.	
Aprov. RP		Desenho nº		LVSSA MSA PE GER LIN 000 DW 010001 0		Alter.	
Verif. GRMMCS							
Proj. RVR							
Des. GC							