

**LEGENDA**

- Área de estudo
- INFRAESTRUTURAS DO PROJETO**
- Conduta adutora
- INFRAESTRUTURAS EXISTENTES**
- Câmara de Penina
- ETA das Fontainhas

**MASSAS DE ÁGUA SUPERFICIAIS**

- Estado/Potencial Ecológico 2º Ciclo
- Bom
  - Razoável
  - Desconhecido
  - Bacias hidrográficas



Fonte: Base cartográfica - Cartas militares 1:25 000 n.ºs 593 e 604, Série M888, CIGeOE  
 Estado MA e bacias hidrográficas: PGRH 2º ciclo  
 Sistema de Coordenadas: ETRS 1989 Portugal TM06

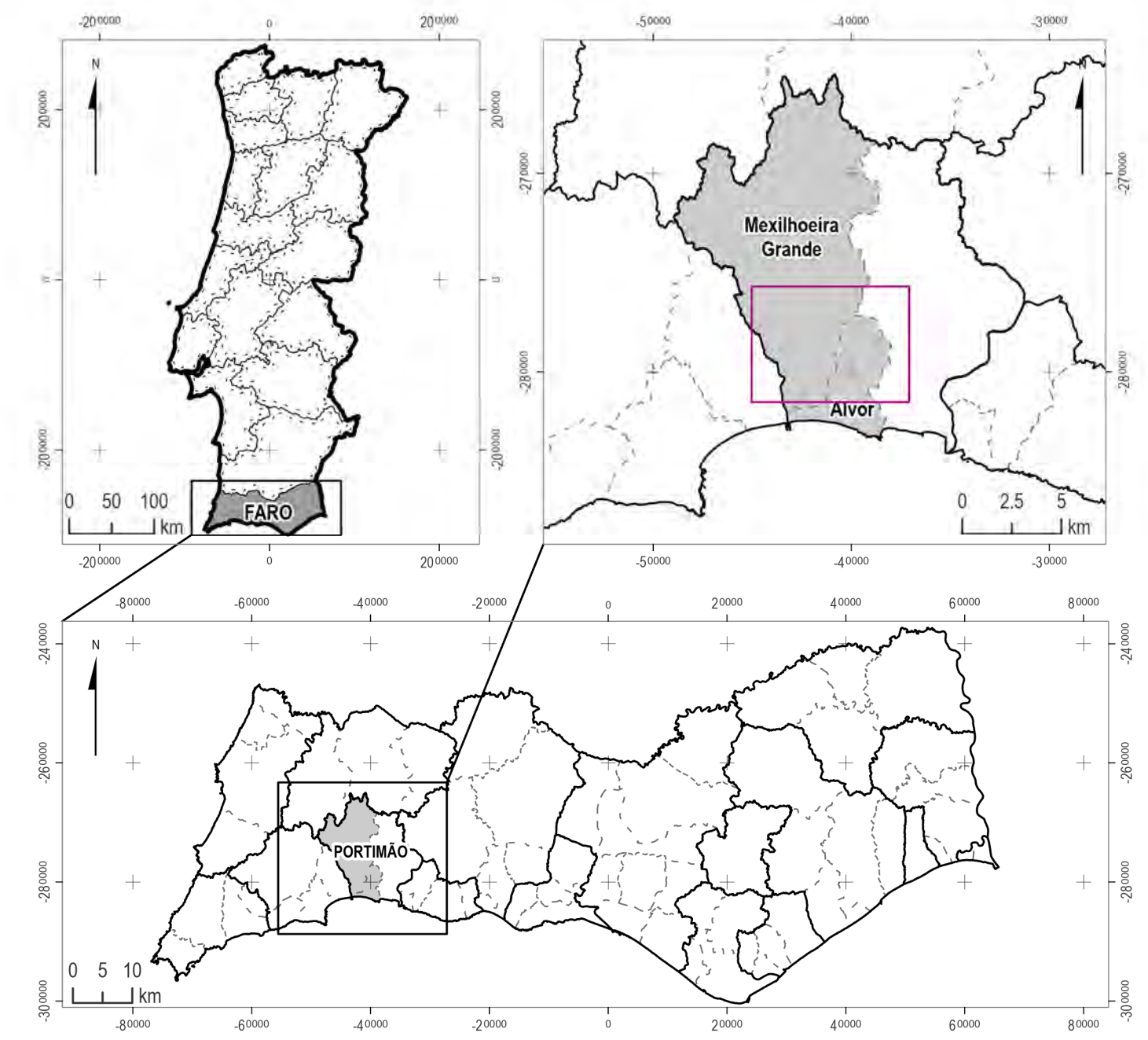

**LEGENDA**

- Distritos Portugal
- Distrito de Faro
- Concelhos
- Freguesias
- Freguesias interetadas pelo Projeto

Fonte: Base cartográfica - CAOP 2022, DGT  
 Sistema de Coordenadas: ETRS 1989 Portugal TM06

Índice	Designação das alterações	Data	Nome	Visto
Designação do empreendimento: <b>Projeto de Execução da Otimização de Escoamento entre o Reservatório Inicial Ocidental e o Reservatório Final – Troço Câmara de Penina e ETA de Fontainhas</b>		Ficheiro Projeto: <b>Resatório</b> Formato/Folha: <b>A2 / 1x1</b>		
Aprovação ADI: Data: _____ Assinatura: _____		Freguesia: _____ Município: _____ Alameda: _____ Alameda: _____		
Esperançoso: <b>Ordenamento</b>		Escalas: <b>1:25 000</b> Nº Folha: <b>01/02</b>		
		Nº Documento ADI: <b>PR-21979-OR</b> Sistema de Referência: _____ Substituído por des nº: _____		
Estado/Potencial Massas de Água		89-18-05		

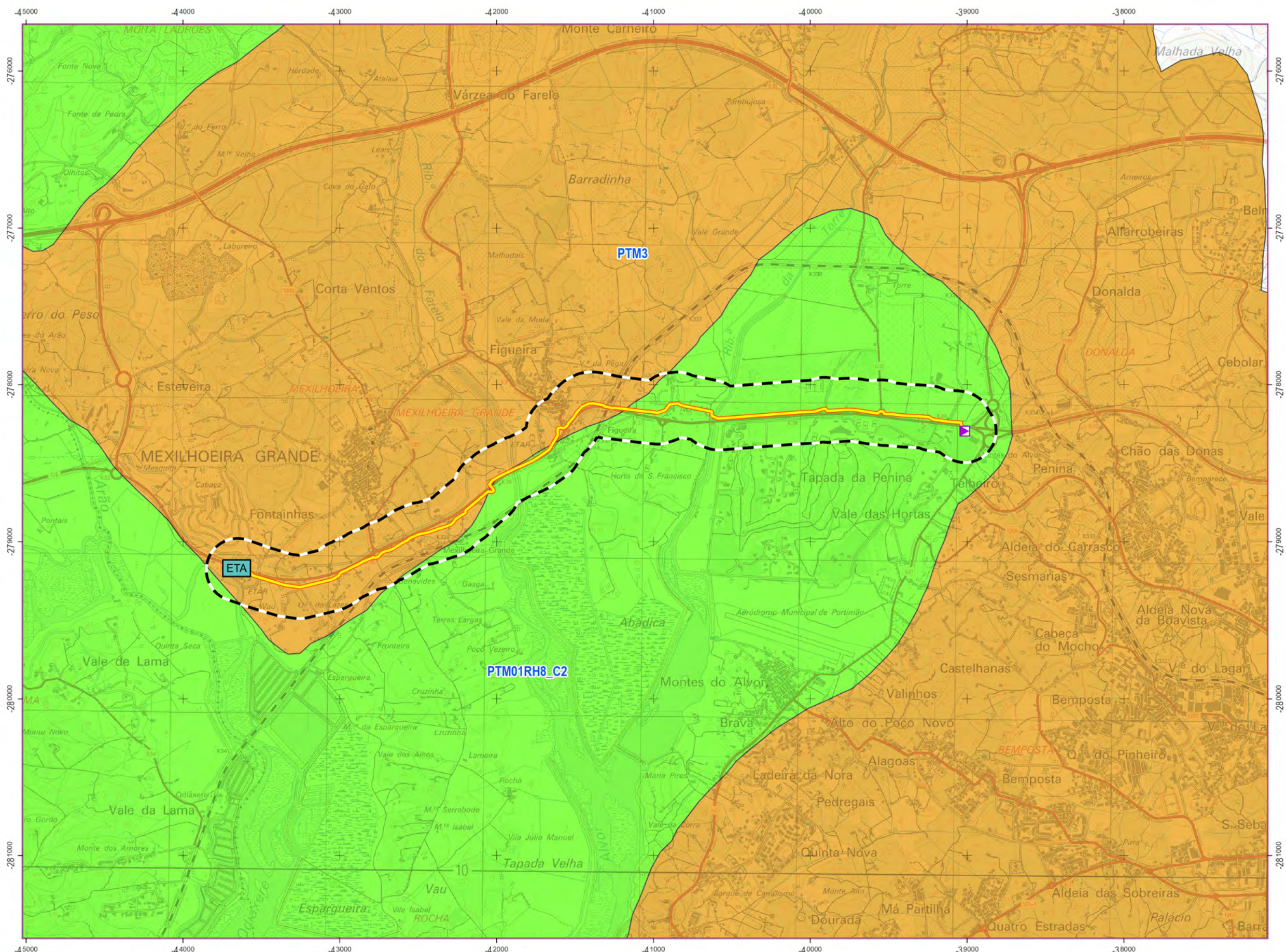

**LEGENDA**

- Área de estudo
- INFRAESTRUTURAS DO PROJETO**
- Conduta adutora
- INFRAESTRUTURAS EXISTENTES**
- Câmara de Penina
- ETÁ das Fontainhas

**MASSAS DE ÁGUA SUBTERRÂNEAS**

- Estado Químico 2º Ciclo
- Bom
  - Mediocre

Fonte: Base cartográfica - Cartas militares 1:25 000 n.ºs 593 e 604, Série M888, CI/GeE  
 MA e bacias hidrográficas: PGRH 2º ciclo  
 Sistema de Coordenadas: ETRS 1989 Portugal TM06

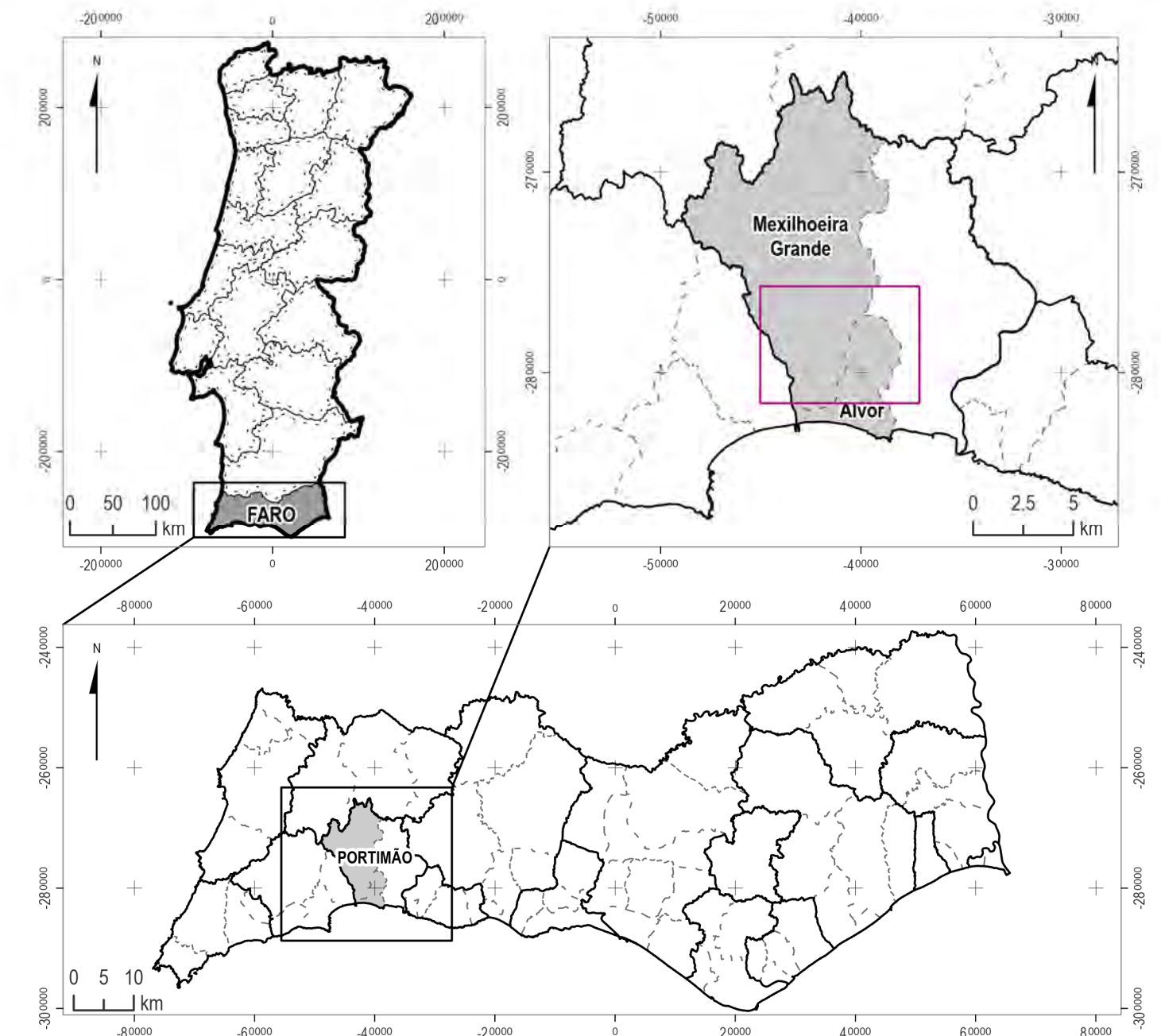

**LEGENDA**

- Distritos Portugal
- Concelhos
- Freguesias interetadas pelo Projeto
- Distrito de Faro
- Freguesias

Fonte: Base cartográfica - CAOP 2022, DGT  
 Sistema de Coordenadas: ETRS 1989 Portugal TM06

Índice	Designação das alterações	Data	Nome	Visto
		Projeto de Execução da Otimização de Escoamento entre o Reservatório Inicial Ocidental e o Reservatório Final – Troço Câmara de Penina e ETÁ de Fontainhas		
		Estado/Potencial Massas de Água		
Designação do Projeto: Resíduo		Fichas/Planos: A2 / 1x1		
Aprovação ADI: _____		Especificação: Ordenamento		Fichas: _____
Data: _____		Escalas: 1:25 000		n.º Documento ADI: PR-21979-OR
89-18-05		02/02		Substituído por des n.º _____