

Este documento é propriedade dos autores e não poderá ser reproduzido, no todo ou em parte, sem a devida autorização por escrito.

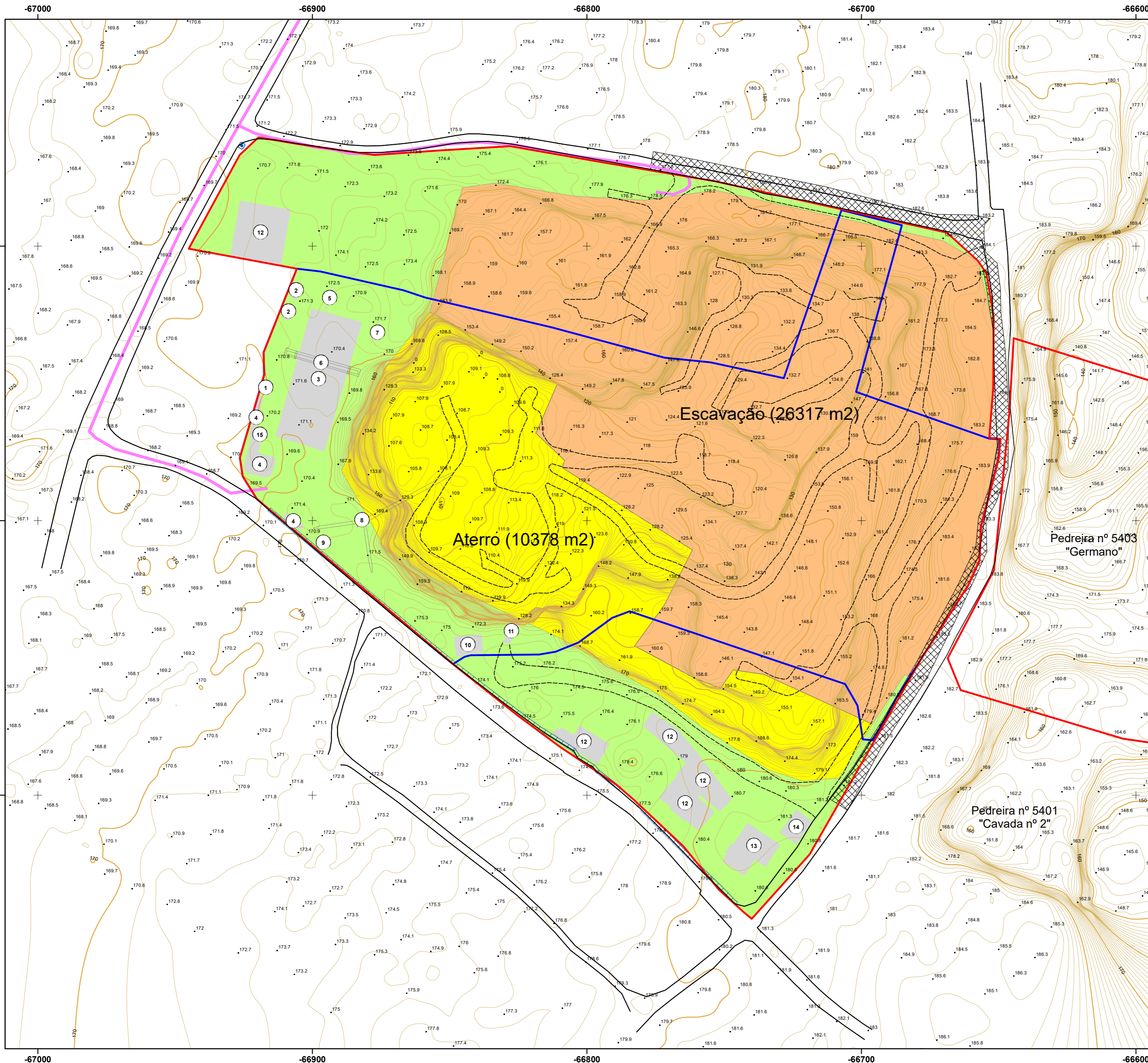

- Furo de captação de água
- Estruturas metálicas
- ESTRADA // CAMINHO
- ACESSOS INTERNOS EM PEDREIRAS
- Acessos à pedreira Moleanos n.º 3
- Caminho público adquirido pela MARFILPE (1956 m2)
- Ponto cotado e cota altimétrica do terreno existente
- 170 Curvas de nível mestras do terreno existente (equidistância = 10m)
- Curvas de nível secundárias do terreno existente (equidistância = 1m)
- Limite da área da Pedreira "Moleanos nº 3" ÁREA A LICENCIAR (52 886 m2)
- Limite da área da Pedreira "Moleanos nº 3" considerada em anterior licenciamento (29 349 m2)
- Área da zona de defesa (16 191 m2)
- Área de aterro imediato (10 378 m2)
- Área de exploração efectiva (26 317 m2)
- Área de serviços administrativos e industriais, instalações sociais de apoio (3 265 m2)
- Vala de drenagem

LEGENDA DAS INSTALAÇÕES:

- 1 posto de transformação (PT)
- 2 ferramentaria e armazém de óleos
- 3 parque de blocos
- 4 Instalações sociais e de apoio
- 5 máquina de monofio
- 6 pórtico
- 7 tanque de decantação de água
- 8 grua
- 9 depósito de combustível com fossa estanque
- 10 compressor
- 11 plataforma e elevador de pessoas
- 12 futuras instalações sociais e de apoio
- 13 edifício a adquirir
- 14 refeitório
- 15 fossa estanque

ÍNDICES	ÁREA A LICENCIAR (52 886 m2)
(23 537/52 886) => 44,50%	Área a licenciar - área considerada em anterior licenciamento (área de ampliação = 23 537 m2)
(3 265/52 886) => 6,17%	Área de serviços administrativos e industriais, instalações sociais de apoio (3 265 m2)
(16 191/52 886) => 30,61%	Área da zona de defesa (16 191 m2)
(26 317/52 886) => 49,76%	Área de exploração efectiva (26 317 m2)
(10 378/52 886) => 19,62%	Área de aterro imediato (10 378 m2)

ESTUDO IMPACTE AMBIENTAL RELATÓRIO SÍNTESE			
EXECUTADO POR	Geocilamb, Unipessoal, Lda.		
REQUERENTE	MARFILPE MOLEANOS DE PORTUGAL		
LOCAL	Pedreira nº 4887 "Moleanos nº 3" Freguesia Ajuabarrota (Prazeres), Concelho de Alcoçaba		
DESIGNAÇÃO	PLANTA TOPOGRÁFICA (DEFINIÇÃO DE ÁREAS, DE USOS E DE ZONAS DE DEFESA)	DATA	JUNHO 2024
TÉCNICO RESPONSÁVEL	João Miguel Rodrigues, Eng.º Geólogo, O.E. 42173	ESCALA	1:1000
TÉCNICO RESPONSÁVEL PELA CARTOGRAFIA	José António Almeida, Eng.º Minas, O.E. 25004	Nº	03

Coordenadas Rectangulares Planas, datum PT-TM06-ETRS89