

## NOTAS GERAIS

- Todas as cotas deverão ser verificadas em obra;
- Caso se verifique qualquer incompatibilidade no presente projeto, a mesma deverá, de imediato, ser comunicada por escrito para o projetista;
- Este desenho carece de consulta e análise de outras peças de projeto;
- Deverão ser verificadas em obra todas as condicionantes assumidas no projeto;
- Todas as Especialidades desenhadas são meramente indicativas. Para a sua execução deverão ser consultados os desenhos das respetivas Especialidades;
- Não medir desenhos, utilizar apenas a cotagem. Todas as cotas apresentadas deverão ser aferidas em obra;
- Em caso de incoerência entre desenhos no presente projeto, a escala mais ampliada é a que vigorar. Não obstante, a situação deverá, de imediato, ser comunicada por escrito para o projetista;
- Todos os acabamentos e materiais deverão ser validados / aprovados em obra pela equipa projetista e pelo Dono de Obra;
- Os números de ordem dos vãos deverão ser verificados nos desenhos gerais de projeto;

## SIMBOLOGIA

- — — Linha Terreno Natural
- XXX Cota da Proposta

## ACABAMENTOS

- |                            |                            |
|----------------------------|----------------------------|
| AB RODAPÉS INTERIORES      | FF SERRALHARIA GERAL       |
| AC PAREDES INTERIORES      | FG GRELHADORES             |
| AD TECTOS INTERIORES       | FR CORRIMÕES E GUARDAS     |
| BA PAVIMENTOS EXTERIORES   | GG CARPINTARIA GERAL       |
| BB RODAPÉS EXTERIORES      | GM MOBILIÁRIO FIXO         |
| BC PAREDES EXTERIORES      | HH DIVERSOS                |
| BD TECTOS EXTERIORES       | II APARELHOS DE ILUMINAÇÃO |
| CA COMPOSIÇÃO DO PAVIMENTO | JE EQUIPAMENTO DE COZINHA  |
| CC COMPOSIÇÃO DE PAREDES   | JM MOVÉIS                  |
| CD COMPOSIÇÃO DO TECTO     | VP PORTAS                  |
| DC TECTOS                  | VJ JANELAS                 |
| DI IMPERMEABILIZAÇÃO       | VV ENVIDRAÇADOS            |
| ES EQUIPAMENTO SANITÁRIO   | SI SINALIZAÇÃO             |

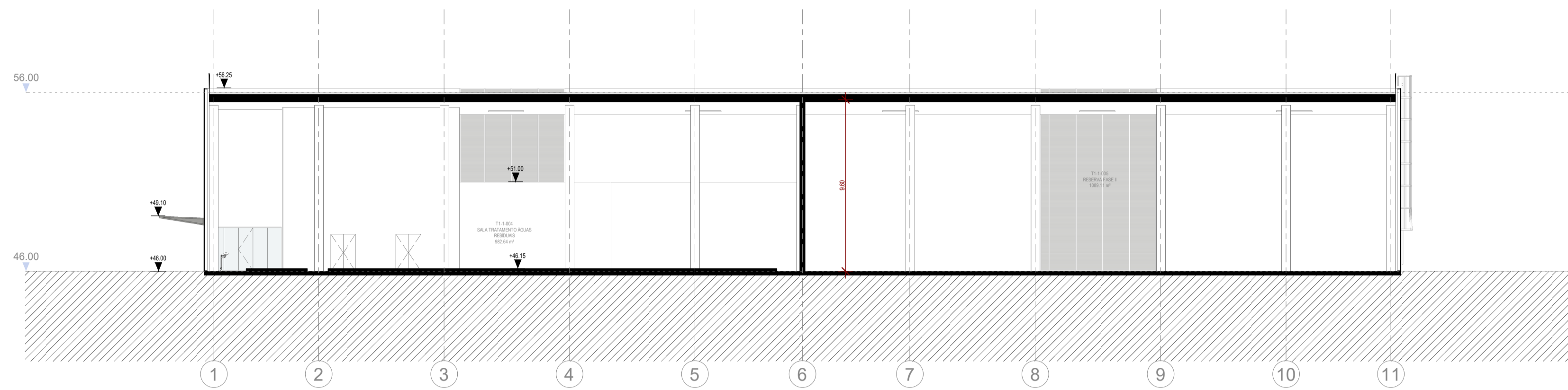

CORTE A / SECTION A

1 : 200

## PLANTA CHAVE / KEY PLAN

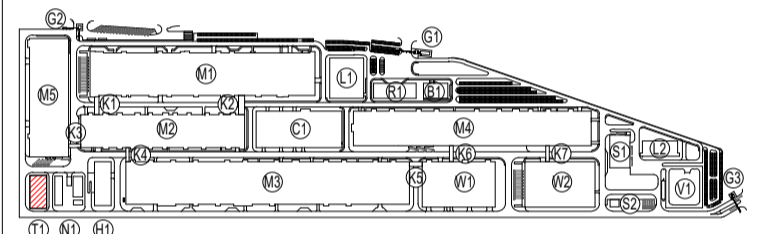

- |   |  |
|---|--|
| M1 - PRODUÇÃO ELÉTRICOS / ELECTRODE WORKSHOP                    | L1 - LABORATÓRIO 1 / LABORATORY 1        |
| M2 - PRODUÇÃO DE CÉLULAS / CELL WORKSHOP                        | L2 - LABORATÓRIO 2 / LABORATORY 2        |
| M3 - FORMAÇÃO / FORMATION WORKSHOP                              | G1 - PORTARIA 1 / GUARD HOUSE 1          |
| M4 - ENROLAMENTO / FINISHING WORKSHOP                           | G2 - PORTARIA 2 / GUARD HOUSE 2          |
| M5 - PRODUÇÃO DE INVÓLCROS / PARTS MANUFACTORY                  | G3 - PORTARIA 3 / GUARD HOUSE 3          |
| N1 - ESTAÇÃO DE NMP / NMP FURNY STATION                         | V1 - SUBESTAÇÃO PRINCIPAL / SUBSTATION   |
| H1 - ARMAZÉM DE QUÍMICOS / CHEMICAL STORAGE                     | W1 - ARMAZÉM DE CÉLULAS / CELL WAREHOUSE |
| R1 - EDIFÍCIO R&D / R&D BUILDING                                | W2 - ARMAZÉM GERAL / GENERAL WAREHOUSE   |
| T1 - ITARI WOFF   |  |
| B1 - INSTALAÇÕES PARA COLABORADORES / EMPLOYEE SERVICE CENTER   |  |
| C1 - ED. CENTRAL DE UTILIDADES / CENTRAL UTILITY BUILDING (CUB) |  |
| S1 - ESTAÇÃO DE RESÍDUOS SÓLIDOS / SWT                          |  |
| S2 - ESTAÇÃO DE RESÍDUOS URBANOS / GARBAGE STATION              |  |
| K4 - CORREDORES LOGÍSTICOS / LOGISTIC CORRIDORS                 |  |

Rev.	Data / Date	Emissão Inicial / First Issue	FSN
00	30/08/2023	Emissão Inicial / First Issue	FSN



Ciente / Client

**CALB**

Projeto / Project

**UNIDADE INDUSTRIAL DE BATERIAS DE LÍTIO**  
LITHIUM BATTERY GIGAFACTORY PLANT

Fase / Phase

**PROJETO DE EXECUÇÃO**  
DETAIL DESIGN

Designação / Designation

**ARQUITECTURA / ARCHITECTURE**  
T1

CORTES

SECTIONS

A / B

A / B

Escalas / Scales : SEE DRAWING	Projelhou / Designed : C2/QDA
Data / Date : 30/08/2023	Desenhou / Drawn : SVB
Processo / Process : T2022-519	Verificou / Checked : NSM
Ficheiro / File : T2022-519-09-EX-ARC-T1-3000-DWG-00	Aprovou / Approved : FSN

Desenho Nº / Drawing no.

**EX-ARC-T1-3000-DWG** **00**

This drawing is property of QUADRANTE, Engenharia e Consultoria, S.A. It cannot be copied, partially or totally, or conveyed to third parties without written allowance from QUADRANTE, S.A. This drawing is only good for construction if properly signed.

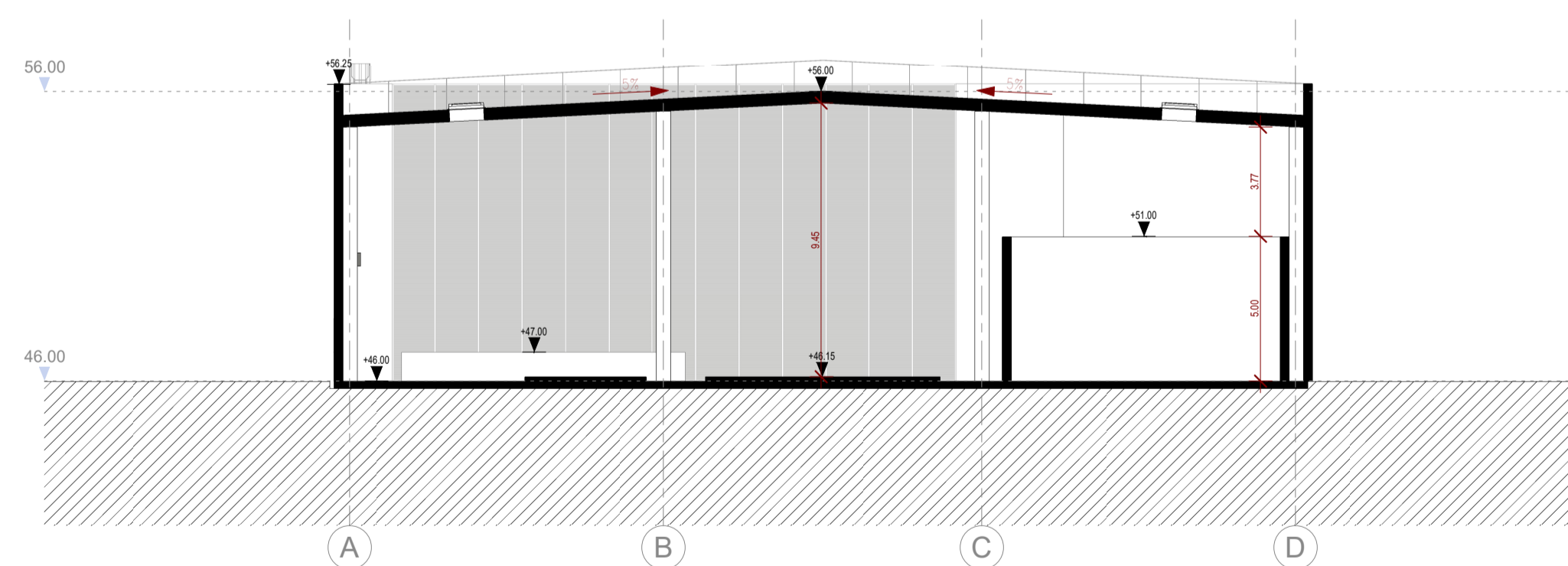

CORTE B / SECTION B

1 : 200

