

ESQUEMA DE LIGAÇÃO DAS FOLHAS

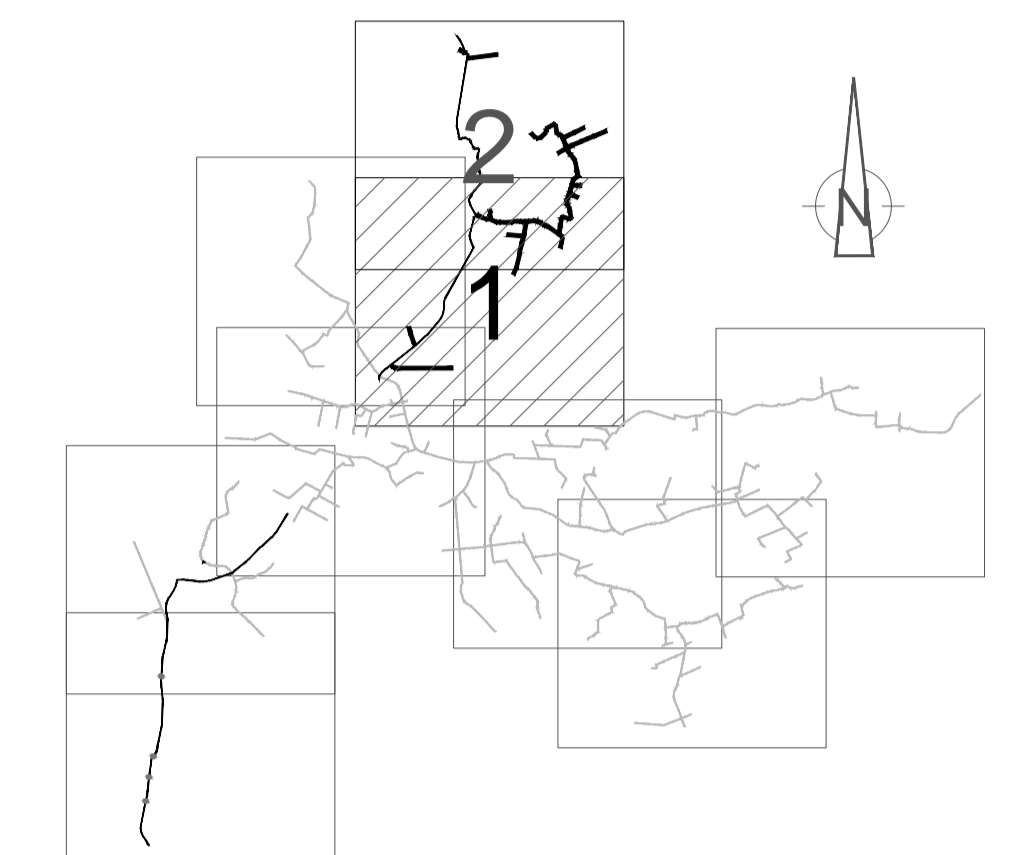

LEGENDA:

REDE

- CONDUTA ADUTORA GRAVÍTICA
- CONDUTA ELEVATÓRIA
- RESERVATÓRIO
- ESTAÇÃO ELEVATÓRIA

CONDUTA CP
PÊLO DN507 10

DESIGNAÇÃO DE NÓ

- CONDUTA DE REGA
- VÁLVULA DE SECCIONAMENTO
- DESCARGA DE FUNDO
- VENTOSA DE DUPLO EFEITO (3 FUNÇÕES)

DESIGNAÇÃO DO HIDRANTE

- BOCA DE REGA
- HIDRANTE
- EXTENSÃO DA BOCA DE REGA

EF

- ESTAÇÃO DE FILTRAGEM

--- --

- LIMITE DO BLOCO

///

- ÁREA EXCLUÍDA

UNIDADES TERCIÁRIAS

- UNIDADE TERCIÁRIA

--- --

- LIMITE DA UNIDADE TERCIÁRIA

xxx

- PRÉDIO

UT0010_1

- UNIDADE TERCIÁRIA

100.52

- ÁREA DA UNIDADE TERCIÁRIA (ha)

xxx

- LIMITE DO PRÉDIO

Revisão	Descrição	Data	Rúbrica

EDIA Empresa de Desenvolvimento e Infra-estruturas do Alqueva, S.A.

PROJETO DE EXECUÇÃO E ESTUDO DE IMPACTE AMBIENTAL DO CIRCUITO HIDRÁULICO DE REGUENGOS DE MONSARAZ E RESPECTIVO BLOCO DE REGA

VOLUME 5 - PROJECTO DE EXECUÇÃO DAS REDES DE REGA
Volume 5.3 - Bloco de Montolito

DELIMITAÇÃO DAS UNIDADES TERCIÁRIAS, IMPLANTAÇÃO DOS HIDRANTES E TRAÇADO DA REDE DE REGA

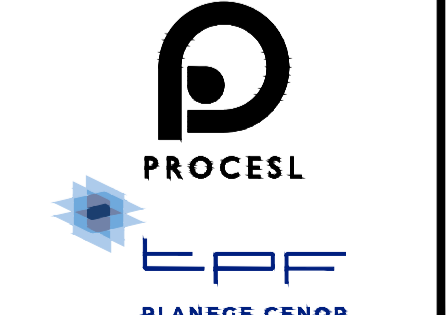

Projecto	9/2017	NPB	Substituído des. nº	A1	ESCALAS: 1 : 10 000	Nº ORDEM: 03
Desenhado	9/2017	JRB	Substituído por des. nº			
Verificado	9/2017	NPB	Nº Consultor : 12016-653-01	14C20PE_RegMns_D003_F001a001_V5.3_PGR_PE_R00_20170915	(FOLHA 1 / 2)	
			Nº EDIA :			