

- LEGENDA**
- Área de Estudo
 - Planos de água
 - INFRAESTRUTURAS AHFM CRATO**
 - Futura barragem do Pisão
 - Futura albufeira do Pisão
 - INFRAESTRUTURAS DE PROJETO**
 - Estação elevatória
 - EE_Details_20230509
 - Chaminé de equilíbrio
 - Reservatório
 - Hidrantes
 - Estação de filtração
 - Rede Viária
 - Conduto elevatória
 - Conduto principal
 - Rede de rega
 - Unidades de rega
 - Perímetro de rega

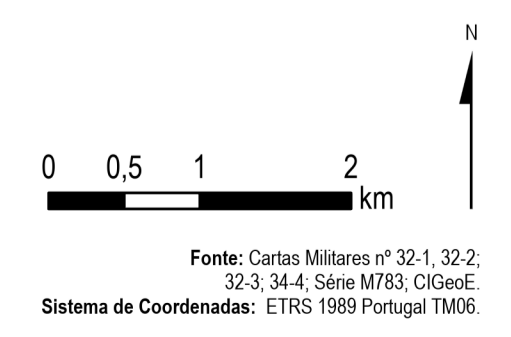

LEGENDA ENQUADRAMENTO REGIONAL

- Distrito de Portalegre
 - Distritos
 - Portugal
 - Concelhos intersetados pelo projeto
 - Concelhos do distrito de Portalegre
 - Freguesias
- Fonte: Base cartográfica - CAOP 2022, DGT
Sistema de Coordenadas: ETRS 1989 Portugal TM06

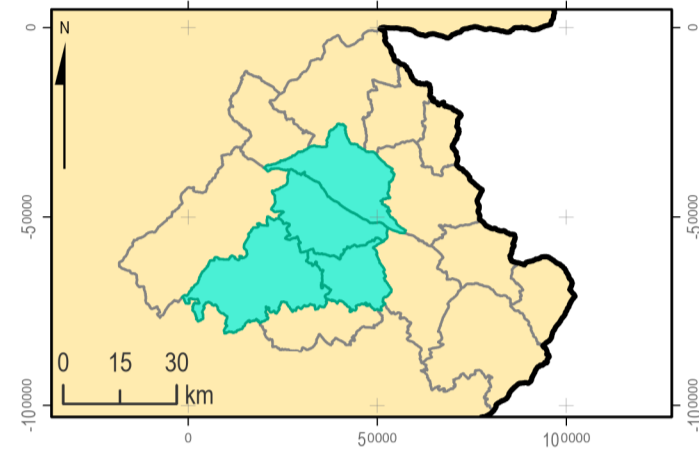
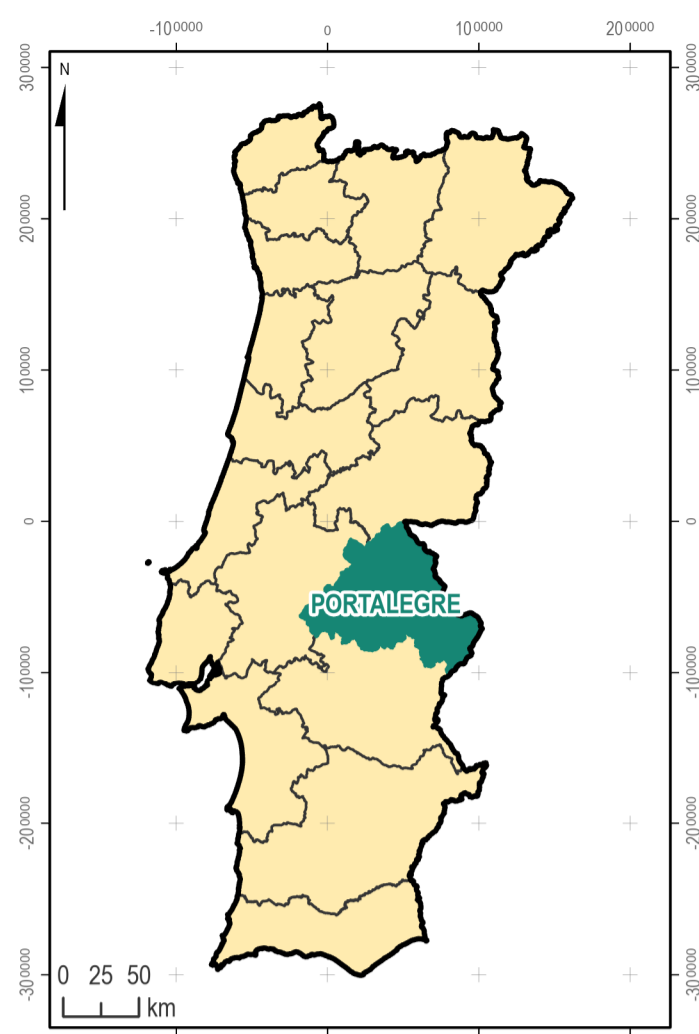

| Índice | Designação das alterações | Data | Projeto | Desenho | Visto |
|----------|---------------------------|------|---------|---------|-------|
| Projeto | Daniela Escada | | | | |
| Desenho | Daniela Escada | | | | |
| Visto | Catarina Aponteira | | | | |
| Aprovado | Fátima Reis | | | | |
| Escala | 1:50 000 | | | | |

APROVEITAMENTO HIDRÁULICO DE FINS MÚLTIPLOS DO CRATO - PROJETO DE EXECUÇÃO DE INFRAESTRUTURAS DE REGADIO DO APROVEITAMENTO HIDROAGRÍCOLA DO CRATO

| | | | |
|-------------------------------------|--|------------|---------------|
| RACAPE - INFRAESTRUTURAS DE REGADIO | | Desenho nº | Folha |
| | | 002 | 01/01 |
| | | Revisão | 0 |
| | | Arquivo | 250-07-02-002 |
| | | Data | MAIO/2024 |

ENQUADRAMENTO REGIONAL