

- LEGENDA DE TRAÇADO:**
- Aterro
  - Escavação
- CORES:**
- 18+400 Exo / Quilometragem
- LEGENDA DE DRENAGEM:**
- Drenagem Nova
  - Drenagem Existente a manter
  - Drenagem Existente a demolir
  - D - Dreno Ø200
  - S - Sumidouro
  - C - Coletor
  - CRCX - Coleira de Rasgo Contínuo
  - BEL - Boca Entrada/Saída Coletor
- VALETA DE PLATAFORMA LATERAL, SEÇÃO TRIANGULAR:**
- VP1 - Revestida a Betão com L=1,2m
  - VP1D - Revestida a Betão, L=1,2m/Dreno Ø200
  - VP1C - Revestida a Betão, L=1,2m/Coletor
  - VP1C+0 - Revestida a Betão, L=1,2m/Ø200/Coletor
  - VP2 - Revestida a Betão
  - VP4 - Não Revestida - Restabelecimentos
  - VP5 - Revestida a Betão - Restabelecimentos
  - VP6 - Revestida a Betão com L=0,5m
  - VP7 - Revestida a Betão - de Continuidade
- VALETA DE PLATAFORMA LATERAL, SEÇÃO TRAPEZOIDAL:**
- VP3 - Revestida a Betão
- VALAS, SEÇÃO SEMI-CIRCULAR, REVESTIDA A BETÃO:**
- VCX - de Crista de Talude
  - VPEX - de Pé de Talude
  - VBX - de Banqueta
  - VBL - de Bordadura
  - DTX - de Descida de Talude
- CAIXAS DE RECEÇÃO, DE LIGAÇÃO OU DERIVAÇÃO:**
- CCP - Entre Valetas de Plataforma, Valas de Crista e Valas de Pé de Talude
  - CCOT - Em Valas de Crista para Ligação às Descidas de Talude
  - CPDT - Em Valetas de Plataforma para Ligação às Descidas de Talude
  - CVBA - Em Valetas de Bordadura em Aterro associada a Descida de Talude
  - CTDT - Em Valetas de Pé de Talude para Ligação às Descidas de Talude
  - CLEL - e Limpeza e/ou Evacuação Lateral em Coleira de Rasgo Contínuo
  - CBOT - Em Valas de Banqueta para ligação às Descidas de Talude
  - COPE - Em Valas de Crista e/ou Pé de Talude
- CÁMARAS DE VISITA, SEÇÃO SEMI-CIRCULAR:**
- TSU - com Tampa Sumidouro em Betão
  - TFF - com Tampa não Sumidouro Metálica
- DISSIPADORES DE ENERGIA:**
- DEFT - em Descidas de Talude (final)
  - DEBO - em Bocas de Pêns/Coletores e Valetas
  - VT - Vala Trapezoidal c/ Enrocamento
- Passagem hidráulica com bocas em aterro**
- PH XXX
- Passagem hidráulica com Recipiente**
- Passagem hidráulica Galgável / Não Galgável
  - CVSS - Continuidade Valetas Sob Serventia
  - Ranhuragens no Pavimento

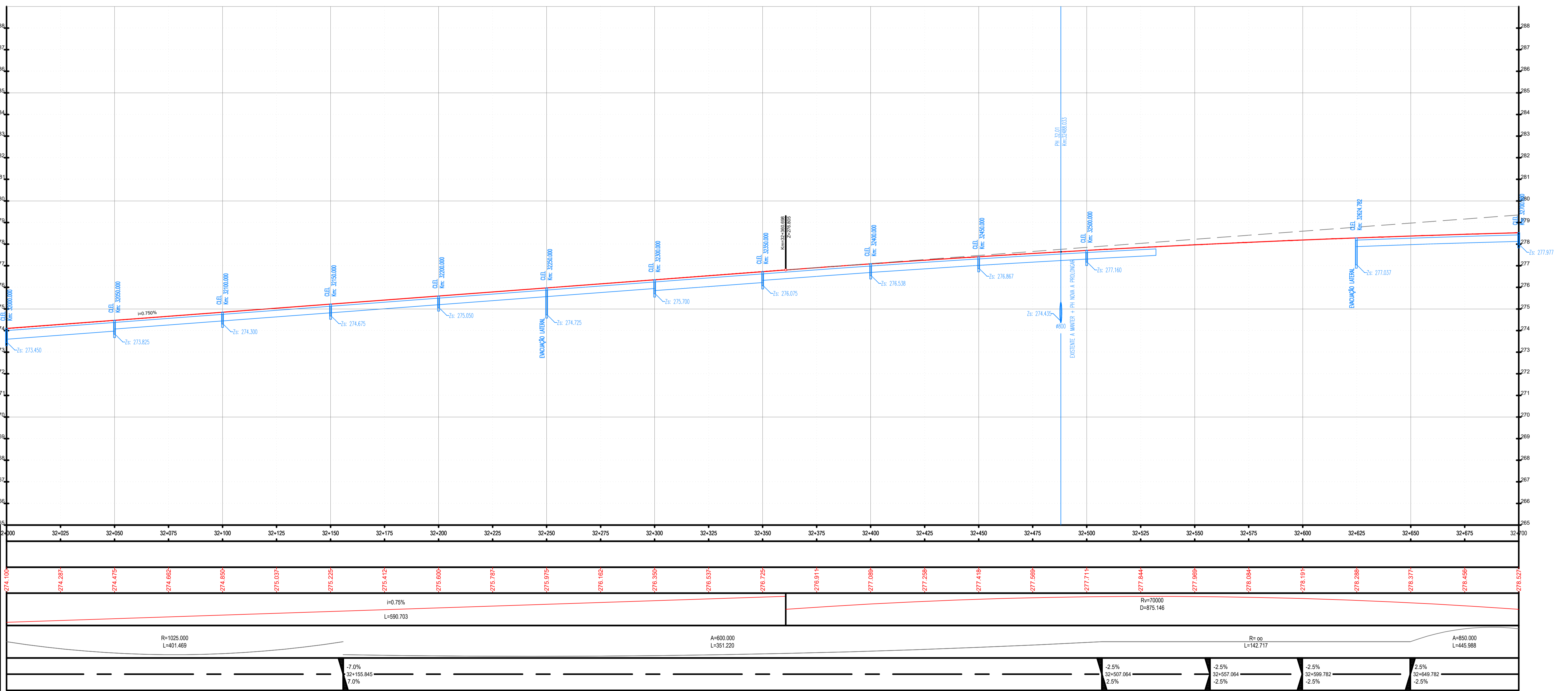

PROJETO Nº	PROJETO	COORDENAÇÃO	ESCALA	PROJETO	DESIGNAÇÃO
RVGR	JOÃO MESQUITA	CARLOS FERRAZ	H - 1:1000 ; V - 1:100	IP8 (A26) - LIGAÇÃO ENTRE SINES E A2	INFRAESTRUTURAS VIÁRIAS
DATA	DESENHO	VISTO	ESCALA GRÁFICA	LANÇO IP8 ENTRE RONÇÃO E GRÁNDOLA	PROJETO DE EXECUÇÃO
NOVEMBRO 2023	MARGARIDA ALVES	FILIPE VASQUES	0 10 20 40m	AUMENTO DE CAPACIDADE	DRENAGEM

PLANTAS E PERFIS LONGITUDINAIS  
SEÇÃO CORRENTE - Km 32+000 - Km 32+700

DESENHO Nº  
RVGR-PE-T2-P2-SC-09

FORMATO  
A1 REDUZIDO