

- Área de estudo
- Linha de água permanente
- Linha de água temporária
- Assoreamento
- Erosão
- Invasoras
- Delimitação dos troços
 - x - Margens planas
 - y - Margens inclinadas
 - 1 - Solo rochoso
 - 2 - Solo não rochoso
 - A - Galeria ripícola com árvores
 - B - Galeria ripícola com arbustos

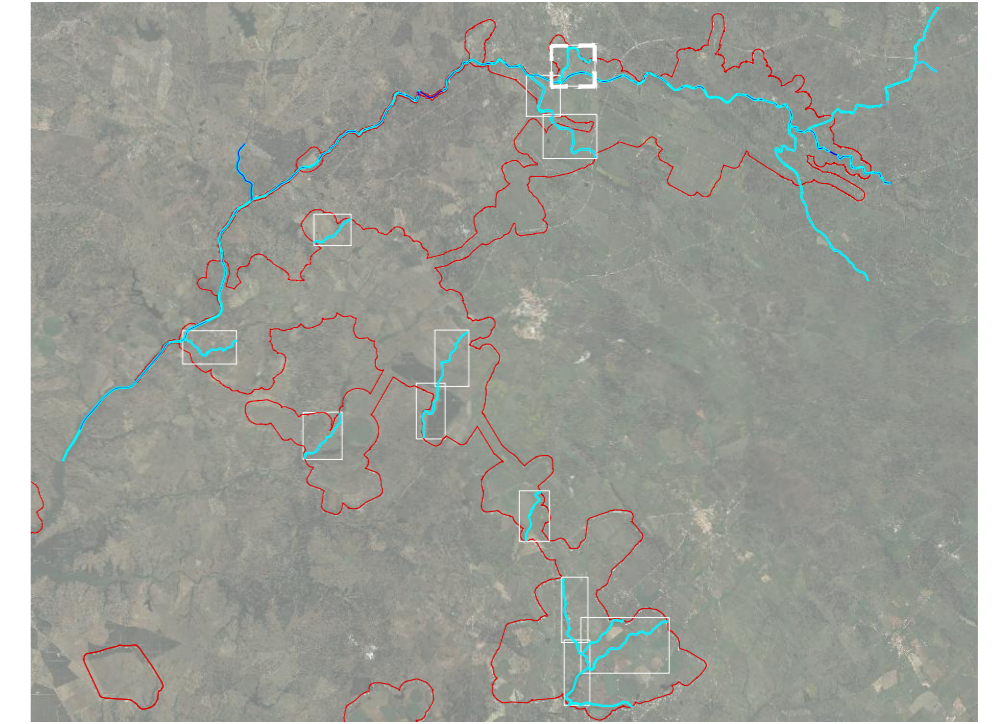

ESTE DESENHO NÃO PODE SERVIR DE BASE À EXECUÇÃO DA OBRA SEM O VISTO DO DONO DA OBRA OU SEU REPRESENTANTE COMO "BOM PARA EXECUÇÃO"

Índice	Designação das alterações	Data	Projeto	Desenho	Visto

DIREÇÃO-GERAL
DE AGRICULTURA
E DESENVOLVIMENTO
RURAL

CIMAA
COMUNIDADE INTER-MUNICIPAL
DO ALTO ALENTEJO

AQUALOGUS
Engenharia e Ambiente

Projeto	APLOAD	APROVEITAMENTO HIDRÁULICO DE FINS MÚLTIPLOS DO CRATO - PROJETO DE EXECUÇÃO DE INFRAESTRUTURAS DE REGADIO DO APROVEITAMENTO HIDROAGRÍCOLA DO CRATO											
Desenho	APLOAD												
Visto	APLOAD	RECAPE											
Aprovado	Filipa Reis	CARACTERIZAÇÃO DA VEGETAÇÃO RIBEIRA DO CHOCANAL											
Escalas	1:5000												
<table border="1" style="width: 100%; border-collapse: collapse;"> <tr> <td style="width: 20%; text-align: center;">Desenho n.º</td> <td style="width: 20%; text-align: center;">022</td> <td style="width: 20%; text-align: center;">Folha</td> <td style="width: 20%; text-align: center;">01/01</td> </tr> <tr> <td style="text-align: center;">N.º Arquivo</td> <td style="text-align: center;">250-07-02-022</td> <td style="text-align: center;">Revisão</td> <td style="text-align: center;">0</td> </tr> <tr> <td style="text-align: center;">Data</td> <td colspan="3" style="text-align: center;">MAIO/2024</td> </tr> </table>			Desenho n.º	022	Folha	01/01	N.º Arquivo	250-07-02-022	Revisão	0	Data	MAIO/2024	
Desenho n.º	022	Folha	01/01										
N.º Arquivo	250-07-02-022	Revisão	0										
Data	MAIO/2024												