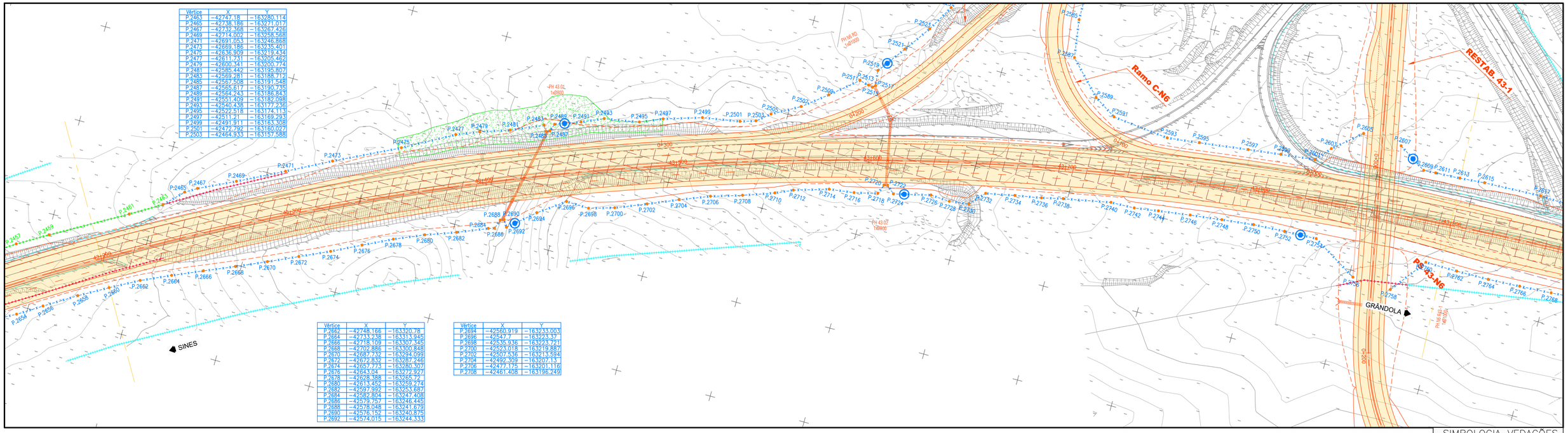

Vértice	X	Y
P.2463	−42747,18	−163280,114
P.2465	−42738,186	−163271,017
P.2467	−42732,368	−163267,426
P.2469	−42714,002	−163258,588
P.2471	−42691,053	−163246,868
P.2473	−42669,186	−163235,401
P.2475	−42636,909	−163219,434
P.2477	−42611,731	−163205,462
P.2479	−42600,341	−163200,774
P.2481	−42585,442	−163195,807
P.2483	−42569,281	−163188,712
P.2485	−42567,508	−163191,548
P.2487	−42565,617	−163190,735
P.2489	−42564,243	−163186,843
P.2491	−42551,409	−163182,938
P.2493	−42540,438	−163177,236
P.2495	−42522,518	−163174,113
P.2497	−42511,21	−163169,203
P.2499	−42491,911	−163163,308
P.2501	−42472,792	−163160,027
P.2503	−42464,933	−163157,588

Vértice	X	Y
P.2682	−42748,166	−163320,78
P.2664	−42733,238	−163313,945
P.2666	−42718,109	−163307,345
P.2668	−42702,886	−163300,848
P.2670	−42687,132	−163294,099
P.2672	−42672,832	−163287,246
P.2674	−42657,773	−163280,307
P.2676	−42643,04	−163272,927
P.2678	−42628,388	−163265,72
P.2680	−42613,452	−163259,274
P.2682	−42597,992	−163253,687
P.2684	−42582,804	−163247,408
P.2686	−42579,757	−163246,445
P.2688	−42578,048	−163241,679
P.2690	−42576,152	−163240,875
P.2692	−42574,015	−163244,333

Vértice	X	Y
P.2694	−42560,919	−163233,003
P.2696	−42547,7	−163223,37
P.2698	−42535,936	−163223,721
P.2700	−42523,018	−163219,887
P.2702	−42507,536	−163213,594
P.2704	−42492,309	−163207,13
P.2706	−42477,175	−163201,116
P.2708	−42461,408	−163196,249

SIMBOLOGIA CAMINHOS PARALELOS

- CAMINHO PARALELO TIPO I
- CAMINHO PARALELO TIPO II

SIMBOLOGIA VEDAÇÕES

- VEDAÇÃO – EXISTENTE A DEMOLIR
- VEDAÇÃO – EXISTENTE A MANTER
- VEDAÇÃO TIPO II – EXISTENTE A SUBSTITUIR
- VEDAÇÃO TIPO II – NOVA
- PORTÃO DE EMERGÊNCIA
- PORTAS DE SAÍDA (UNIDIRECCIONAL)
- VÉRTICES COORDENADOS DE VEDAÇÃO
- PONTOS DE CONTACTO (A DEFINIR EM OBRA DE ACORDO COM DESENHOS DE PORMENOR)

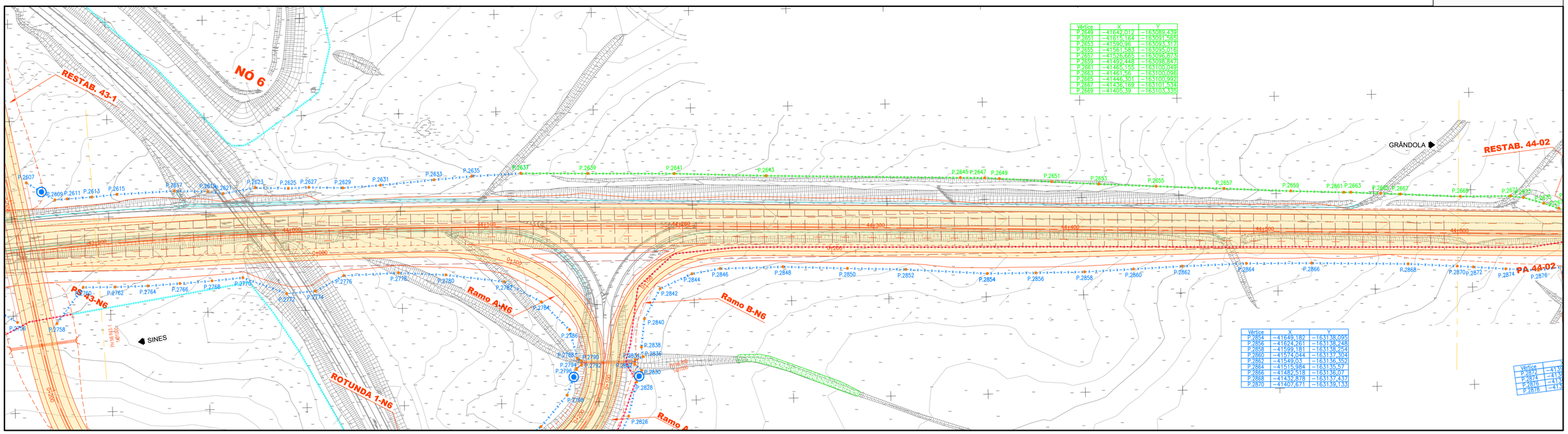

Vértice	X	Y
P.2649	−41642,012	−163089,439
P.2651	−41615,164	−163091,565
P.2653	−41590,96	−163092,317
P.2655	−41561,583	−163095,016
P.2657	−41528,665	−163096,873
P.2659	−41492,448	−163098,847
P.2661	−41465,125	−163100,049
P.2663	−41461,56	−163100,096
P.2665	−41446,301	−163100,992
P.2667	−41436,169	−163101,534
P.2669	−41405,39	−163103,335

Vértice	X	Y
P.2854	−41649,182	−163138,095
P.2856	−41624,261	−163138,248
P.2858	−41599,181	−163138,254
P.2860	−41574,044	−163137,304
P.2862	−41549,03	−163136,352
P.2864	−41515,984	−163135,57
P.2866	−41482,518	−163136,07
P.2868	−41432,878	−163137,437
P.2870	−41407,671	−163139,133

Vértice	X	Y
P.2872	−41	
P.2874	−41	
P.2876	−41	
P.2878	−41	

Infraestruturas de Portugal

PROJETISTA

EDGAR CARDOSO Laboratório de Estruturas

ENGIMIND Consultores de Engenharia e Planeamento
Av. Defensores de Chaves 52, 3º piso - 1000-120 Lisboa
Tel: (+351) 217 977 175 - Fax: (+351) 217 977 179
www.engimind.com - engimind@engimind.com

Notas:	As eventuais referências a marcas de materiais, produtos ou equipamentos identificados em todas as peças de procedimento escritas ou desenhadas, são apresentados a título meramente indicativo do nível da qualidade pretendido, devendo entender-se como associado ao termo "do tipo ou equivalente".			
...	...	...	...	...
R02	RESPOSTA AO PARECER DE REVISÃO P41 DE 14/05/2024	JUN/2024	MDA	JMM
R01	REFORMULAÇÃO DO NÓ 6 E RESPOSTA AO PARECER DE REVISÃO DE 20/03/2024	ABR/2024	MDA	JMM
ALTERAÇÃO	DESCRIÇÃO DA ALTERAÇÃO	DATA	DESENHOU	VERIFICOU

PROJETO Nº	PROJETOU	COORDENAÇÃO	ESCALA
RVGR	JOÃO MESQUITA	CARLOS FERRAZ	H - 1:1000 ; V - 1:100
DATA	DESENHOU	VISTO	ESCALA GRÁFICA
DEZEMBRO 2023	MARGARIDA ALVES	FILIPE VASQUES	0 10 20 40m / 0 1.0 2.0 4.0m

PROJETO

IP8 (A26) - LIGAÇÃO ENTRE SINES E A A2
LANÇO IP8 ENTRE RONCÃO E GRÂNDOLA
AUMENTO DE CAPACIDADE

DESIGNAÇÃO

INFRAESTRUTURAS VIÁRIAS
PROJETO DE EXECUÇÃO
VEDAÇÕES e CAMINHOS PARALELOS
PLANTAS
SECÇÃO CORRENTE - Km 43+200 - Km 44+600

DESENHO Nº: RVGR-PE-T2-P41-17

SUBSTITUI

SUBSTITUIDO

FORMATO A1 REDUZIDO A3

ESTE DESENHO É PROPRIEDADE INTELECTUAL DA EDGAR CARDOSO/ENGIMIND, NÃO PODENDO SER REPRODUZIDO OU USADO PARA QUALQUER PROPÓSITO, A NÃO SER O INDICADO, SEM PRÉVIA AUTORIZAÇÃO POR ESCRITO.