



Recursos geológicos - Pedido de informação pontos de água processo de AIA - Concelho Lisboa , freguesia Ajuda - Loteamento Quinta das Damas (

3 mensagens

Umbrella Project <geral.umbrella@gmail.com>
Para: info@lneg.pt

19 de outubro de 2023 às 09:24

Exm^{os} Senhores,

No âmbito da realização do Estudo de Impacte Ambiental do Loteamento da Quinta das Damas e na sequência de pedido de elementos adicionais por parte da ARH. Vimos por este meio pedir a v. Ex^o informação sobre eventuais pontos de água existentes na área limite do loteamento em apreço, cuja localização se anexa e que se localiza no concelho de Lisboa, freguesia da Ajuda , terreno confinante com a Calçada da Ajuda, Rua da Bica do Marquês, Rua D. Vasco e Alameda dos Pinheiros.

Previamente a este pedido foi consultada a v base de dados e geoportal (https://geoportal.lneg.pt/pt/bds/rec_hidrogeol) e retirada a informação disponível.





Com os melhores cumprimentos

--



Sandra de Melo Nobre
Eng.ª Ambiente
Tm: +351 91 911 05 09

4 anexos

-  LIMITE~1.CPG
1K
-  LIMITE~1.DBF
2K
-  LIMITE~1.SHX
1K
-  LIMITE~1.SHP
4K

Judite Fernandes <judite.fernandes@lneg.pt>
Para: "geral.umbrella@gmail.com" <geral.umbrella@gmail.com>

Boa tarde,

com um pedido de desculpa pelo atraso nesta resposta, junto se envia uma imagem da distribuição espacial de pontos de água que temos no arquivo de campo (pontos a cinzento), pa no geoportal.

Infelizmente não temos qualquer ponto de água inventariado no terreno ou nas imediações. Terão de fazer uma prospecção no campo para encontrar poços ou furos.

Cumprimentos,

Judite

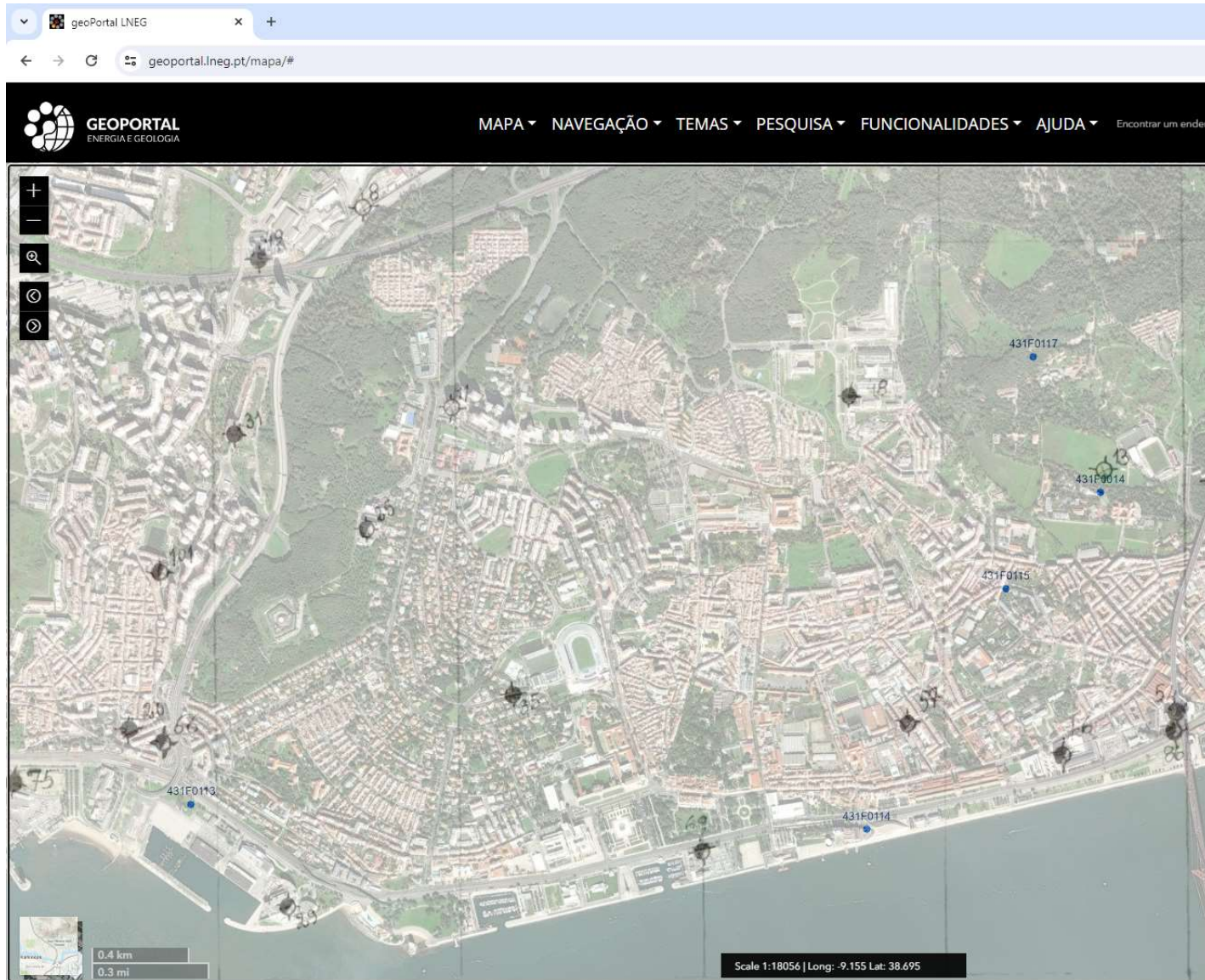

Judite Fernandes

Unidade de Geologia, Hidrogeologia e Geologia Costeira

Núcleo de Hidrogeologia



From: Ruben Dias <ruben.dias@lneg.pt>

Sent: Monday, October 23, 2023 4:49 PM

To: Judite Fernandes <judite.fernandes@lneg.pt>

Cc: Susana Machado <susana.machado@lneg.pt>; Ana Pereira <ana.pereira@lneg.pt>; Rosario Martins <rosario.martins@lneg.pt>; Ana Garcia <ana.garcia@lneg.pt>

Subject: FW: Recursos geológicos - Pedido de informação pontos de água processo de AIA - Concelho Lisboa , freguesia Ajuda - Loteamento Quinta das Damas (

Judite

Por favor, trata deste assunto. O AIA está com a Susana Machado.

Um abraço,

Ruben Dias

Coordenador

Unidade de Geologia, Hidrogeologia e Geologia Costeira



De: info geral <info.geral@lneg.pt>

Enviada: 19 de outubro de 2023 13:55

Para: Ruben Dias <ruben.dias@lneg.pt>

Assunto: FW: Recursos geológicos - Pedido de informação pontos de água processo de AIA - Concelho Lisboa , freguesia ajuda - Loteamento Quinta das Damas (

Doutor Ruben Dias,

Deu estrada este email através do info.geral do LNEG.

Dou entrada no Gfidoc ou reencaminho para alguém?

Cumps.,

Isabel

Isabel Real

NGE - Núcleo de Gestão Estratégico



De: Umbrella Project <geral.umbrella@gmail.com>

Enviada: 19 de outubro de 2023 10:24

Para: info geral <info.geral@lneg.pt>

Assunto: Recursos geológicos - Pedido de informação pontos de água processo de AIA - Concelho Lisboa , freguesia Ajuda - Loteamento Quinta das Damas (

Exm^{os} Senhores,

No âmbito da realização do Estudo de Impacte Ambiental do Loteamento da Quinta das Damas e na sequência de pedido de elementos adicionais por parte da ARH. Vimos por este m limite do loteamento em apreço, cuja localização se anexa e que se localiza no concelho de Lisboa, freguesia da Ajuda , terreno confinante com a Calçada da Ajuda, Rua da Bica do M

Previamente a este pedido foi consultada a v base de dados e geoportal (https://geoportal.lneg.pt/pt/bds/rec_hidrogeol) e retirada a informação disponível.

Com os melhores cumprimentos

--

- AVISO -

Esta mensagem de correio eletrónico e quaisquer dos seus ficheiros anexos, caso existam, são confidenciais e destinados apenas à(s) pess informação confidencial, privilegiada, a qual não deverá ser divulgada, copiada, gravada ou distribuída nos termos da lei vigente. Se nã por engano, agradecemos que não faça uso ou divulgação da mesma. Se recebeu esta mensagem por engano, por favor avise-nos de imediato, p e-mail do seu sistema.

Obrigado.

- NOTICE -

This e-mail transmission and eventual attached files are intended only for the use of the individual or entity named above and may conta from disclosure under applicable law. If you are not the intended recipient, or if you have received this transmission in error, please delete this e-mail from your system.

Thank you.

4 anexos

LIMITE~1.CPG
1K

30/11/23, 16:18

Gmail - Recursos geológicos - Pedido de informação pontos de água processo de AIA - Concelho Lisboa , freguesia Ajuda - Lo...

 **LIMITE~1.DBF**
2K

 **LIMITE~1.SHX**
1K

 **LIMITE~1.SHP**
4K

Umbrella Project <geral.umbrella@gmail.com>
Para: Judite Fernandes <judite.fernandes@lneg.pt>

17 de novembro de 2023 às 15:44

Cara Judite,

Obrigada pela informação.

Com os melhores cumprimentos,

[Citação ocultada]

--



Sandra de Melo Nobre
Eng.ª Ambiente
Tm: +351 91 911 05 09