

- simbologia**
- - - limite de propriedade
 - - - cota altimétrica
 - - - muro
 - - - vedação
 - - - talude
 - poste de electricidade (B.T.)
 - - - linha de electricidade (B.T.)
 - poste de electricidade (M.T.)
 - - - linha de electricidade (M.T.)
 - poste de telefone

legenda

área total de terreno	120.044,70m ²
área total de implantação edificado	11.694,90m ²
área total de implantação c/ lagoas	13.073,92m ²
área bruta de construção	11.831,70m ²
área impermeável	13.877,60m ²
volumetria (edificações)	62.321,13m ³
volumetria (lagoas)	5.479,83m ³
altura máxima de fachada	5,50m
zona acimentada	871,85m ²
zona em tout venant	213,99m ²
zona terra batida	12.029,75m ²
zona vegetação controlada	7.855,35m ²
zona vegetação natural	85.529,65m ²

1	escritório/habitação(2 - T2)/vestiário/telefonia/umoms	448,70m ²
	área total de implantação	755,70m ²
2	varascaria	58,55m ²
	área total de implantação	58,55m ²
	área bruta de construção	58,55m ²
3	quarentena	58,25m ²
	área total de implantação	58,25m ²
	área bruta de construção	58,25m ²
4	pavilhão 6 - gestação/desmame/maternidades	2.123,40m ²
	área total de implantação	2.123,40m ²
	área bruta de construção	2.123,40m ²
5	pavilhão 5 - desmame/engorda	1.769,60m ²
	área total de implantação	1.769,60m ²
	área bruta de construção	1.769,60m ²
6	pavilhão 4 - engorda	1.767,00m ²
	área total de implantação	1.767,00m ²
	área bruta de construção	1.767,00m ²
7	pavilhão 3 - engorda	1.650,00m ²
	área total de implantação	1.650,00m ²
	área bruta de construção	1.650,00m ²
8	pavilhão 2 - maternidades/gestação	1.814,00m ²
	área total de implantação	1.814,00m ²
	área bruta de construção	1.814,00m ²
9	pavilhão 1 - maternidades/gestação	1.671,55m ²
	área total de implantação	1.671,55m ²
	área bruta de construção	1.379,02m ²
10	lagoas	231,65m ²
11	nitreira/separadora	130,50m ²
	área total de implantação	231,65m ²
	área bruta de construção	130,50m ²
12	silos	
13	recreatório	
14	rodilvivo	
15	cais	
16	depósito de água	
17	furo	
18	armazém de medicamentos	
19	fossa estanque (resíduos domésticas)	
20	fossas da quarentena e varascaria	
21	tanque de recepção	
22	tanque de recepção - engordas	
23	fossa do rodilvivo	
24	fossa do recreatório	
25	fossa da nitreira	

Edifícios licenciados pelo processo camarário nº1952/89, com licença de utilização nº270/97/e .	
área de implantação	2.367,50m ²
área bruta de construção	2.367,50m ²
Edifícios não licenciado, processo camarário nº 1618/97	6.726,55m ²
Edifícios a construir	2.737,65m ²
pavimento permeável	106.167,10m ²
pavimento impermeável	13.877,60m ²

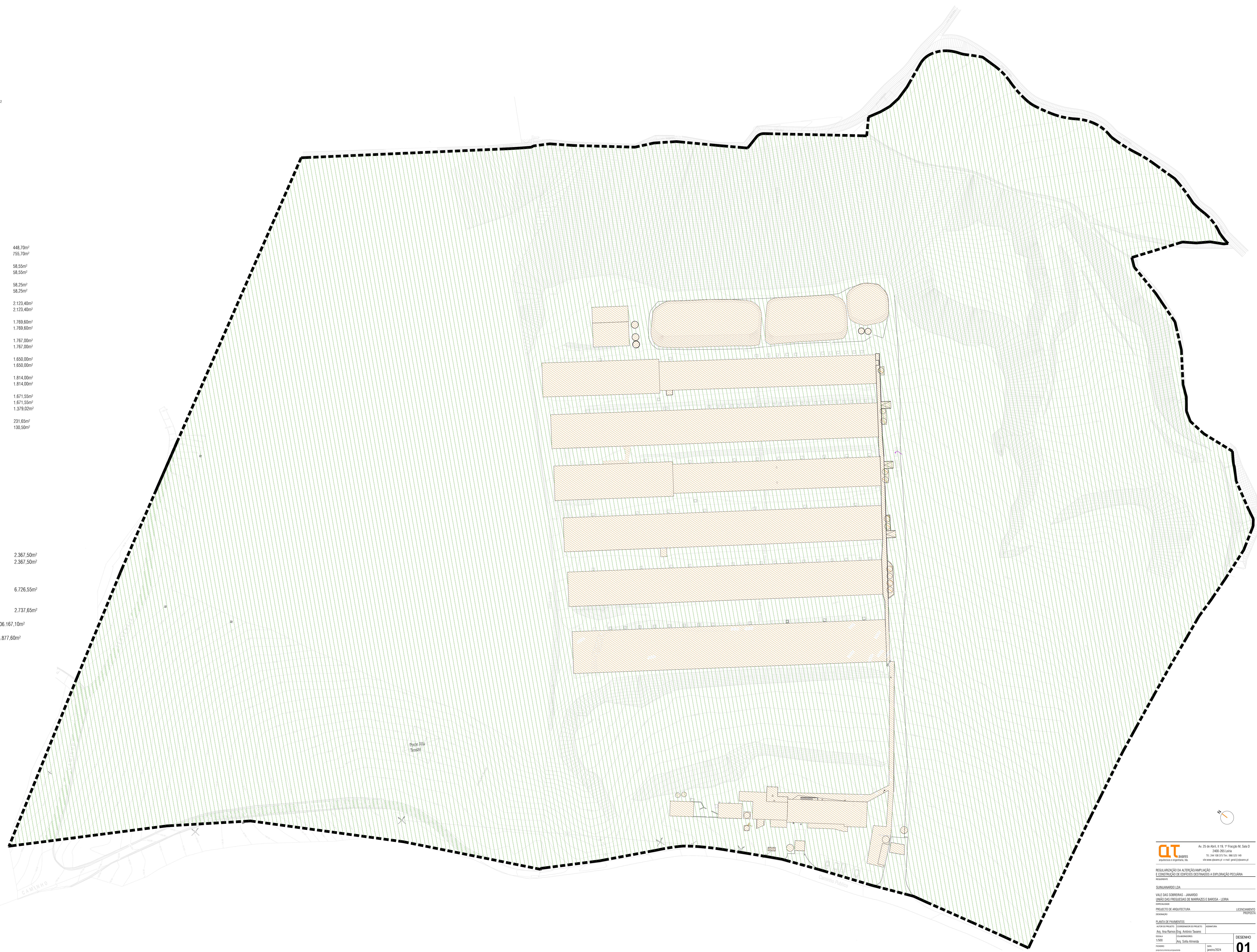

Em conformidade com o Regulamento Geral de Urbanização, aprovado pelo Decreto-Lei nº 151/78, de 14 de Junho, e o Regulamento Geral de Urbanização, aprovado pelo Decreto-Lei nº 151/78, de 14 de Junho, e o Regulamento Geral de Urbanização, aprovado pelo Decreto-Lei nº 151/78, de 14 de Junho.

QT Av. 25 de Abril, 118, 1.ª Fração M. São D. 2400-265 Leiria
 281 246 883 273 281 246 883 273
 www.qlt.pt

REGULAÇÃO DA ALTERAÇÃO/AMPLIAÇÃO E CONSTRUÇÃO DE EDIFÍCIOS DESTINADOS A EXPLOATAÇÃO PECUÁRIA

SUBSISTENTE LDA
 VALE DAS SOBREIRAS - JARDIM DAS FREIXEIRAS DE MARRAZES E BARRAÇA - LEIRIA

PROJETO DE ARQUITECTURA LICENCIAMENTO PROPOSTA

PLANO DE PAVIMENTOS
 ARQUITECTURA: [nome] [cargo] [assinatura]
 Eng. Ana Patrícia Eng. António Teixeira
 L1000 [assinatura]
 Eng. Sílvia Almeida
 L1000 [assinatura]

DESENHO
 01