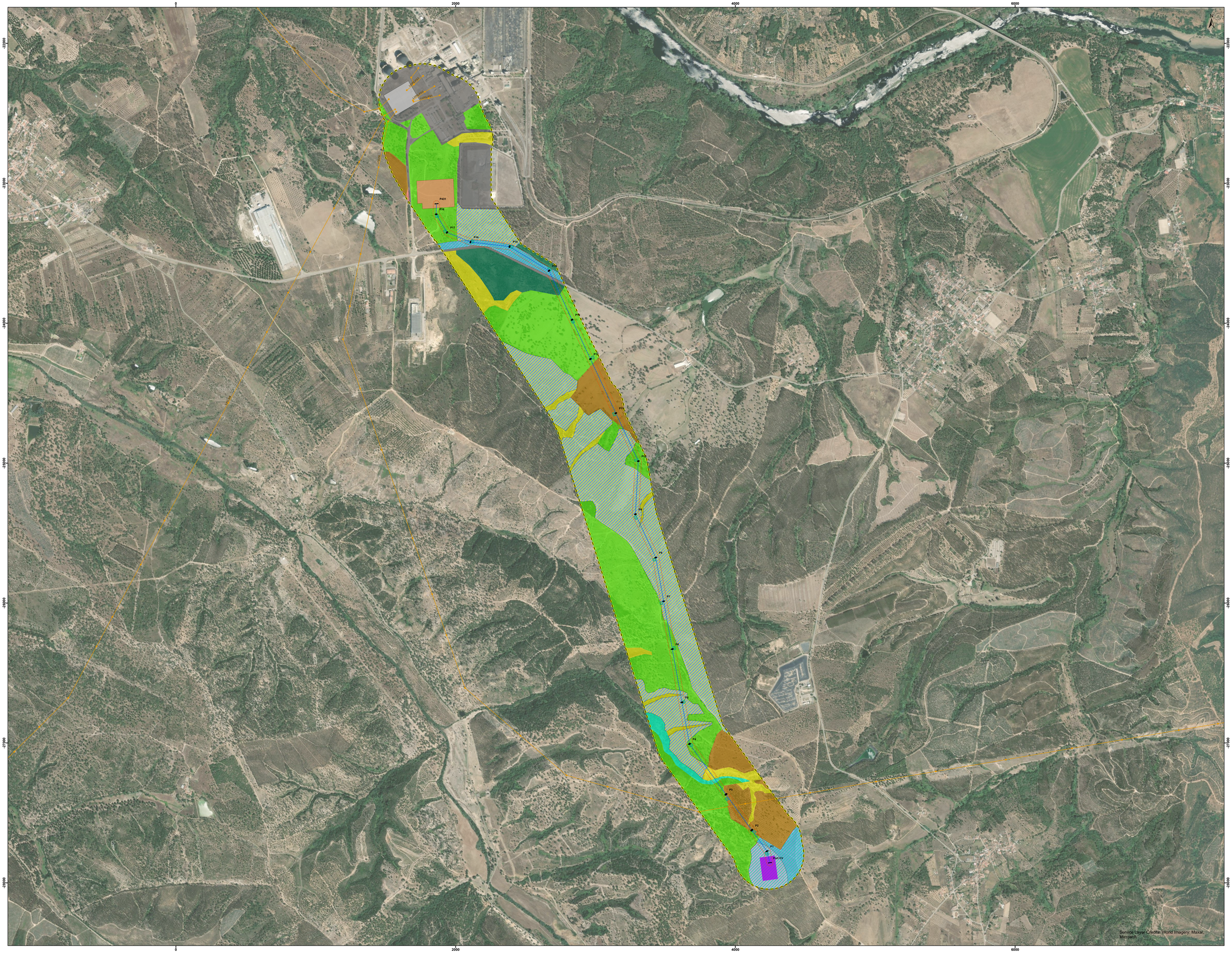

Sistema de Coordenadas: ETRS89/PT-TM06-código EPSG 3763

0 500 m

INTERLIGAÇÃO DA SUBESTAÇÃO COLETORA DE CONCAVADA À RESP, A 400 KV (LE-SCC.ABR)

- Área de estudo da LE-SCC.ABR
- Linha elétrica LE-SCC.ABR
- Bases de apoios e respetiva área temporária de trabalho para a sua implantação
- Faixa de proteção (45m; que inclui também a faixa de gestão de combustível)
- Subestação Coletora de Concavada

ELEMENTOS DA REDE NACIONAL DE TRANSPORTE DE ELETRICIDADE (REN, S.A.)

- Posto de Corte de Abrantes
- Posto de Corte do Pego
- Linhas elétricas de MAT 400 kV

INVENTÁRIO FLORESTAL - CARACTERIZAÇÃO DO USO DO SOLO POR ESTRATO

- Agricultura
- Matos
- Povoamento puro de eucalipto
- Povoamento puro de eucalipto jovem
- Povoamento puro de outras folhosas
- Povoamento puro de pinheiro-manso
- Povoamento puro de sobreiro montado
- Povoamento puro de sobreiro plantação
- Urbano

IDENTIFICAÇÃO DE POVOAMENTOS PREMATUROS E NÃO PREMATUROS

- Não Prematuro
- Prematuro

Fonte: Gistree (2024)

LIMITES ADMINISTRATIVOS

- Limite de concelho

Fonte: DGT, CAOP 2022

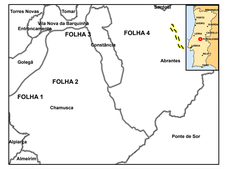

Rev.	Data	Descrição das alterações	Aprov.

QUADRANTE COMPASS GROUP
www.quadranteglobal.com

Cliente

endesa

Projeto

INTERLIGAÇÃO DA SUBESTAÇÃO COLETORA DE CONCAVADA À RESP, A 400 KV

Fase

RELATÓRIO DE CONFORMIDADE AMBIENTAL DO PROJETO DE EXECUÇÃO (RECAPE)

Designação

INVENTÁRIO FLORESTAL - CARACTERIZAÇÃO DO USO DO SOLO POR ESTRATO

Escalas	1:8 500	Projetou:	Rafaela Silva
Data:	Agosto 2025	Desenhou:	André Dias
Processo:	T2021-675-24	Verificou:	Diogo Janeiro
Ficheiro:	T2021-675-24-EX-ENV-REC-204	Aprovou:	Rita Calçada

Desenho Nº: 204

Revisão: 00

Folha 1 de 1 (A0)

Este desenho é propriedade do GRUPO QUADRANTE, não podendo ser utilizado ou reproduzido no todo ou em parte, ou comunicado a terceiros, sem a sua expressa autorização. Este desenho só é válido para construção depois de devidamente assinado.

ZÓN 3MAT - QUADTUGO-T4-ARG-VTE-ARANHADO-AMBIENTE-DESENHO Nº