

ALÇADO POENTE
1 : 100

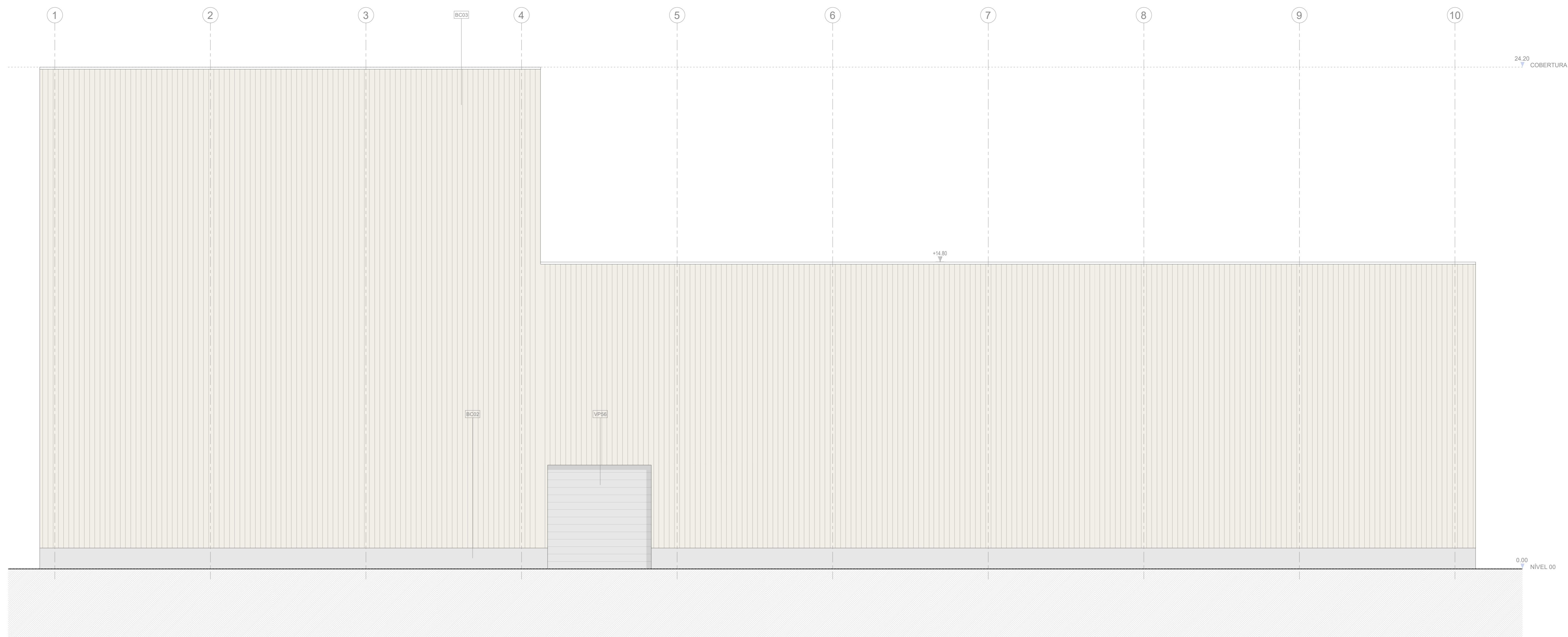

ALÇADO NASCENTE
1 : 100

NOTAS GERAIS

- Todas as cotas deverão ser verificadas em obra;
- Caso se verifique qualquer incorreção no presente projeto, a mesma deverá, de imediato, ser comunicada por escrito para o projeto;
- Este desenho contém o conceito e análise de outras peças de projeto;
- Deverão ser verificadas em obra todas as condicionantes assumidas no projeto;
- Todas as Especificações descritivas são meramente indicativas. Para a sua execução deverão ser consultados os desenhos das respectivas Especificações;
- Não serão desenhadas, utilizar apenas a cotagem. Todas as cotas apresentadas deverão ser alteradas em obra;
- Em caso de alterações entre desenhos no presente projeto, a escala não abrangida a a qual se refere, não obstante, a situação deverá, de imediato, ser comunicada por escrito para o projeto;
- Todos os acabamentos e materiais deverão ser validados / aprovados em obra pela equipa projectista e pelo Dono de Obra;
- Os números de ordem dos blocos deverão ser verificadas nos desenhos gerais de projeto;

LEGENDA DE SIMBOLOGIAS

- XXX Cota da Proposta
- XXX Cota Alométrica
- XXX Cota Linear
- ▲ Acesso Pastoral
- ▲ Acesso Viário

PLANTA CHAVE

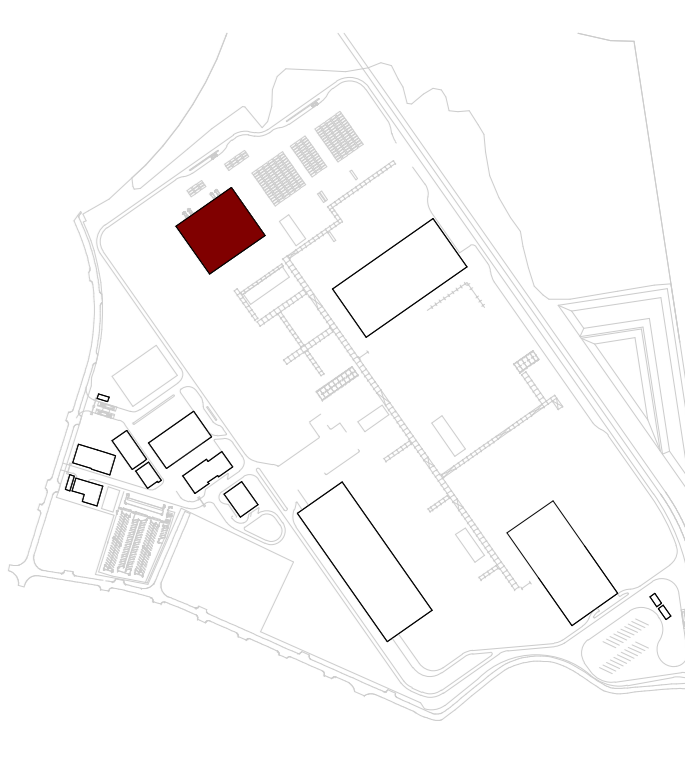

- BC02 REVESTIMENTO EXTERIOR DE FACHADA EM REBODO PROJETADO DE ACABAMENTO LISO, FINALIZADO COM SISTEMA DE FIBRA DE VIDRO DE DISPERSÃO ADQUOSA A COR CINZA CLARO (RAL 7035) DE ACABAMENTO MATE;
- BC03 REVESTIMENTO EXTERIOR EM CHAPA METÁLICA, COR BRANCO CREME (RAL 9011);
- VP56 PORTÃO SECCIONADO METÁLICO EXTERIOR, COR CINZA CLARO (RAL 7035)

Rev.	Data	Emissão Inicial	Descrição	TSP	Aprov.
0	14/04/2024				



Ciente:
AURORA LITHIUM

Projeto:
UNIDADE INDUSTRIAL DE CONVERSÃO DE LÍTIO

Fase:
PROJETO DE EXECUÇÃO

Designação:
**ARQUITETURA
ARMAZÉM DE SULFATO DE SÓDIO E
HIDRÓXIDO DE LÍTIO
ALÇADOS POENTE/NASCENTE**

Escala:	Indicada	Projeto:	RSR
Data:	30/04/2024	Desenho:	RSR
Processo:	T2023-584-02	Verifica:	RGA
Fileira:	T2023-584-02-EX-ARQ-13-300	Aprova:	TSP

Desenho N°
EX-ARQ-13-300 0

Este desenho é propriedade do GRUPO QUADRANTE, não podendo ser utilizado ou reproduzido no todo ou em parte, ou comunicado a terceiros, sem a expressa autorização. Este desenho só é válido para a construção depois de devidamente assinado.

