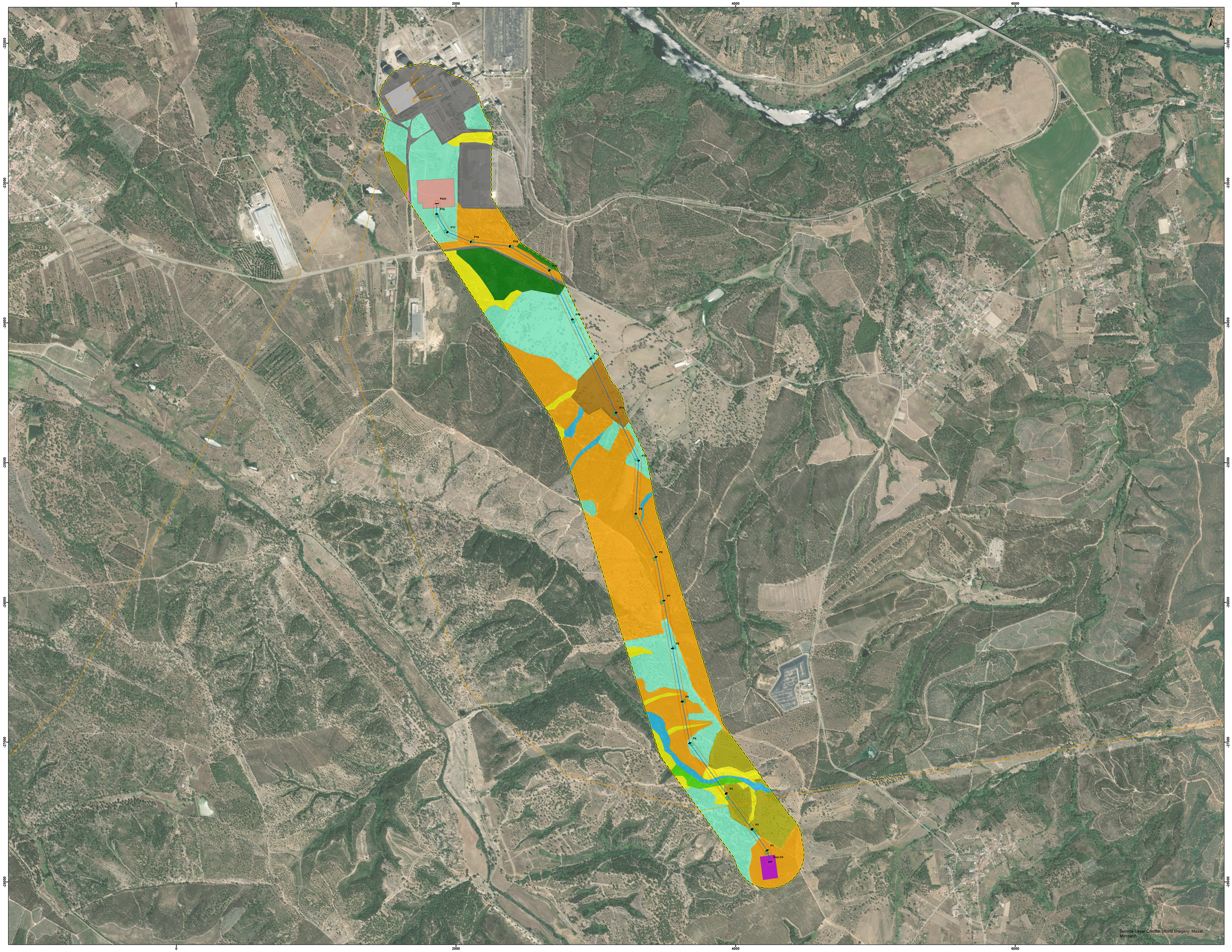

Sistema de Coordenadas: ETRS89/PT-TM06-código EPSG 3763

0 500 m

INTERLIGAÇÃO DA SUBESTAÇÃO COLETORA DE CONCAVADA À RESP, A 400 KV (LE-SCC.ABR)

- Área de estudo da LE-SCC.ABR
- Linha elétrica LE-SCC.ABR
- Bases de apoios e respetiva área temporária de trabalho para a sua implantação
- Faixa de proteção (45m; que inclui também a faixa de gestão de combustível)
- Subestação Coletora de Concavada

ELEMENTOS DA REDE NACIONAL DE TRANSPORTE DE ELETRICIDADE (REN, S.A.)

- Posto de Corte de Abrantes
- Posto de Corte do Pego
- Linhas elétricas de MAT 400 kV

UNIDADES DE VEGETAÇÃO

- Áreas agrícolas
- Áreas artificializadas
- Eucaliptal
- Linha de água
- Matos
- Montado de sobro
- Olival
- Pinhal manso
- Plantação de sobreiros
- Sobreiral

Fonte: Sobral & Monteiro Consulting (2025)

LIMITES ADMINISTRATIVOS

- Limite de concelho

Fonte: DGT, CAOP 2022

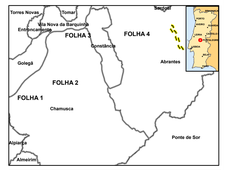

Rev.	Data	Descrição das alterações	Aprov.

QUADRANTE COMPASS GROUP
www.quadranteglobal.com

Cliente: endesa

Projeto: INTERLIGAÇÃO DA SUBESTAÇÃO COLETORA DE CONCAVADA À RESP, A 400 KV

Fase: RELATÓRIO DE CONFORMIDADE AMBIENTAL DO PROJETO DE EXECUÇÃO (RECAPE)

Designação: UNIDADES DE VEGETAÇÃO

Escalas:	1:8 500	Projetou:	Rafaela Silva
Data:	Agosto 2025	Desenhou:	André Pires
Processo:	T2021-875-24	Verificou:	Diogo Janeiro
Ficheiro:	T2021-875-24-EX-ENV-REC-503	Aprovou:	Rita Calçada

Desenho Nº: 503 — Folha 1 de 1 (A0) — Revisão: 00

Este desenho é propriedade do GRUPO QUADRANTE, não podendo ser utilizado ou reproduzido no todo ou em parte, ou comunicado a terceiros, sem a sua expressa autorização. Este desenho só é válido para construção depois de devidamente assinado.

Z:\0-Ser\T-QUADTEDO-T4-001-175_ADVANCED_MAPS\RECEPE\503.dwg