

CÂMARA MUNICIPAL DE MARCO DE CANAVESES
Revisão do Plano Diretor Municipal de Marco de Canaveses



PLANTA DE ORDENAMENTO: :
Classificação e Qualificação do Solo

IDENTIFICAÇÃO DA CARTOGRAFIA DE REFERÊNCIA
Entidade Proprietária: Câmara Municipal de Marco de Canaveses
Entidade Produtora: Estereofoto
Escala Cartográfica: 1:10 000
Sistema de Referência e Datum: Datum 73 associado ao elipsóide de Hayford
Projeção Cartográfica: Gauss-Krüger
Exatidão Posicional e Temática: 1,5m / 85%
Cobertura Fotográfica: cobertura aérea digital de 40cm, de 15 de Junho de 2012
Data de edição: março de 2013
Homologada pela DGT em 23/10/2013, Processo n.º 235.











CARTOGRAFIA TEMÁTICA
Precisão posicional nominal da saída gráfica 2,12 metros
Fonte: C. M. Marco de Canaveses
Escala 1:10 000





Legenda

-  LIMITE DE CONCELHO CAOP2012.1
-  LIMITE DE FREGUESIA CAOP2012.1
-  **SERRA DAS MONTEDEIRAS**
- PAISAGEM REGIONAL PROTEGIDA DA SERRA DE ABOBOREIRA**
-  ÁREA CENTRAL
-  ÁREA EXTERIOR
-  LIMITE DO POACL
-  LIMITE DO POARC
-  LIMITE DOS PLANOS MUNICIPAIS EM VIGOR
-  Plano de Pormenor da Zona Habitacional e Desportiva da Feiteira
-  Plano de Pormenor da Alameda Dr. Miranda da Rocha
-  Plano de Pormenor da Zona Habitacional e Desportiva de Leiria
-  LIMITE DO PERÍMETRO URBANO
-  **UNIDADES OPERATIVAS DE PLANEAMENTO E GESTÃO**
- UOPG 1- Plano de Pormenor de Moirinte
- UOPG 2- Área com Vocação Turística de Bitetos
- UOPG 3- Área com Vocação Turística do Lavadouro
- UOPG 4 - Picota
-  **ZONAS INUNDÁVEIS**
- SOLO URBANO**
- SOLO URBANIZADO
-  ESPAÇOS CENTRAIS
-  ESPAÇOS DE USO ESPECIAL
- ESPAÇOS RESIDENCIAIS
-  ESPAÇOS RESIDENCIAIS DE NÍVEL I
-  ESPAÇOS RESIDENCIAIS DE NÍVEL II
- ESPAÇOS VERDES
-  ESPAÇOS VERDES E DE UTILIZAÇÃO COLETIVA
-  ESPAÇOS VERDES DE PROTEÇÃO E SALVAGUARDA
- ESPAÇOS DE ATIVIDADES ECONÓMICAS
-  ESPAÇOS DE DESENVOLVIMENTO INDUSTRIAIS
-  ESPAÇOS DE DESENVOLVIMENTO TURÍSTICO
- SOLO URBANIZÁVEL
-  ESPAÇOS DE ATIVIDADES ECONÓMICAS
-  ESPAÇOS DE USO ESPECIAL
-  ESPAÇOS VERDES
- ESPAÇOS RESIDENCIAIS DE EXPANSÃO
-  ESPAÇOS RESIDENCIAIS DE ESPANSÃO DE NÍVEL I
-  ESPAÇOS RESIDENCIAIS DE EXPANSÃO DE NÍVEL II

SOLO RURAL



-  ESPAÇOS NATURAIS
-  ESPAÇOS CULTURAIS
-  ESPAÇOS DESTINADOS A EQUIPAMENTOS
-  ESPAÇOS DE OCUPAÇÃO TURÍSTICA
-  ESPAÇOS AFETOS À EXPLORAÇÃO RECURSOS GEOLÓGICOS
-  AGLOMERADOS RURAIS
-  ÁREAS DE EDIFICAÇÃO DISPERSA
- ESPAÇOS AGRÍCOLAS OU FLORESTAIS
-  ESPAÇOS AGRÍCOLAS
-  ESPAÇOS FLORESTAIS DE PRODUÇÃO
-  ESPAÇOS FLORESTAIS DE CONSERVAÇÃO
-  ESPAÇOS DE USO MÚLTIPLO AGRÍCOLA E FLORESTAL

RECURSOS GEOLÓGICOS

-  ÁREAS DE SALVAGUARDA DE EXPLORAÇÃO
-  ÁREAS POTENCIAIS
-  ÁREAS DE EXPLORAÇÃO CONSOLIDADA

REDE VIÁRIA

REDE NACIONAL

-  REDE NACIONAL FUNDAMENTAL
-  REDE NACIONAL COMPLEMENTAR
-  ESTRADAS DESCLASSIFICADAS SOB JURISDIÇÃO EP

REDE REGIONAL

-  ESTRADAS REGIONAIS



REDE MUNICIPAL

-  REDE MUNICIPAL PRINCIPAL
-  REDE MUNICIPAL SECUNDÁRIA
-  REDE VIÁRIA URBANA

REDE FERROVIÁRIA

-  LINHA DO DOURO
-  LINHA DO TÂMÉGA

ESTRUTURAS DE ACOSTAGEM

-  CAIS
-  RAMPA DE ENCALHE

CÂMARA MUNICIPAL DE MARCO DE CANAVESES

Revisão do Plano Diretor Municipal de Marco de Canaveses



PLANTA DE ORDENAMENTO: : Classificação e Qualificação do Solo

IDENTIFICAÇÃO DA CARTOGRAFIA DE REFERÊNCIA
Entidade Proprietária: Câmara Municipal de Marco de Canaveses
Entidade Produtora: Estereofoto
Série Cartográfica: 1:10 000
Sistema de Referência e Datum: Datum 73 associado ao elipsóide de Hayford
Projeção Cartográfica: Gauss-Krüger
Exatidão Posicional e Temática: 1,5m / 85%
Cobertura Fotográfica: cobertura aérea digital de 40cm, de 15 de Junho de 2012
Data de edição: março de 2013
Homologada pela DGT em 23/10/2013, Processo n.º 235.

CARTOGRAFIA TEMÁTICA
Precisão posicional nominal da saída gráfica 2,12 metros
Fonte: C. M. Marco de Canaveses
Escala: 1:10 000



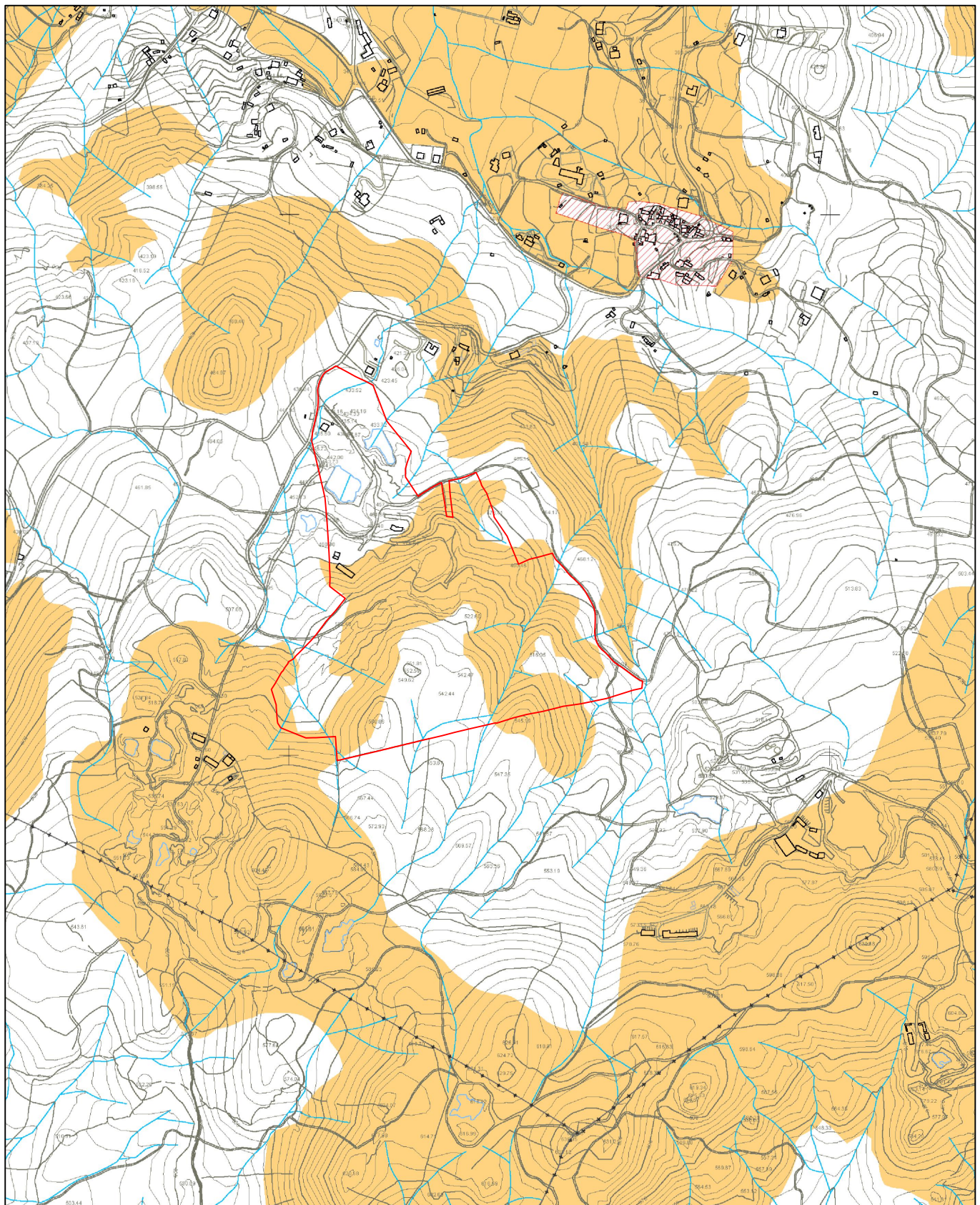

CÂMARA MUNICIPAL DE MARCO DE CANAVESES
 Revisão do Plano Diretor Municipal de Marco de Canaveses



PLANTA DE ORDENAMENTO:
Classificação Acústica e Estrutura Ecológica Municipal

IDENTIFICAÇÃO DA CARTOGRAFIA DE REFERÊNCIA
 Entidade Proprietária: Câmara Municipal de Marco de Canaveses
 Entidade Produtora: Estereofoto
 Série Cartográfica: 1:10 000
 Sistema de Referência e Datum: Datum 73 associado ao elipsóide de Hayford
 Projeção Cartográfica: Gauss-Kruger
 Exatidão Posicional e Temática: 1.5m / 95%
 Cobertura Fotográfica: cobertura aérea digital de 40cm, de 15 de Junho de 2012
 Data de edição: março de 2013
 Homologada pela DGT em 23/10/2013, Processo n.º 235.

CARTOGRAFIA TEMÁTICA
 Precisão posicional nominal da saída gráfica 2,12 metros
 Fonte: C.M. Marco de Canaveses
 Escala: 1:10 000



Legenda

+ - + - LIMITE DE CONCELHO CAOP2012.1

→ ← LIMITE DE FREGUESIA CAOP2012.1

 ZONAS DE CONFLITO

 ZONAS MISTAS

 ZONAS SENSÍVEIS

ESTRUTURA ECOLÓGICA MUNICIPAL

 ESTRUTURA ECOLÓGICA EM SOLO RURAL

 ESTRUTURA ECOLÓGICA EM SOLO URBANO

CÂMARA MUNICIPAL DE MARCO DE CANAVESES
Revisão do Plano Diretor Municipal de Marco de Canaveses



PLANTA DE ORDENAMENTO: Classificação Acústica e Estrutura Ecológica Municipal

IDENTIFICAÇÃO DA CARTOGRAFIA DE REFERÊNCIA

Entidade Proprietária: Câmara Municipal de Marco de Canaveses

Entidade Produtora: Estereofoto

Série Cartográfica: 1:10 000

Sistema de Referência e Datum: Datum 73 associado ao elipsóide de Hayford

Projeção Cartográfica: Gauss-Kruger

Exatidão Posicional e Temática: 1,5m / 95%

Cobertura Fotográfica: cobertura aérea digital de 40cm, de 15 de Junho de 2012

Data de edição: março de 2013

Homologada pela DGT em 23/10/2013, Processo n.º 235.

CARTOGRAFIA TEMÁTICA

Precisão posicional nominal da saída gráfica 2,12 metros

Fonte: C.M. Marco de Canaveses

Escala: 1:10 000



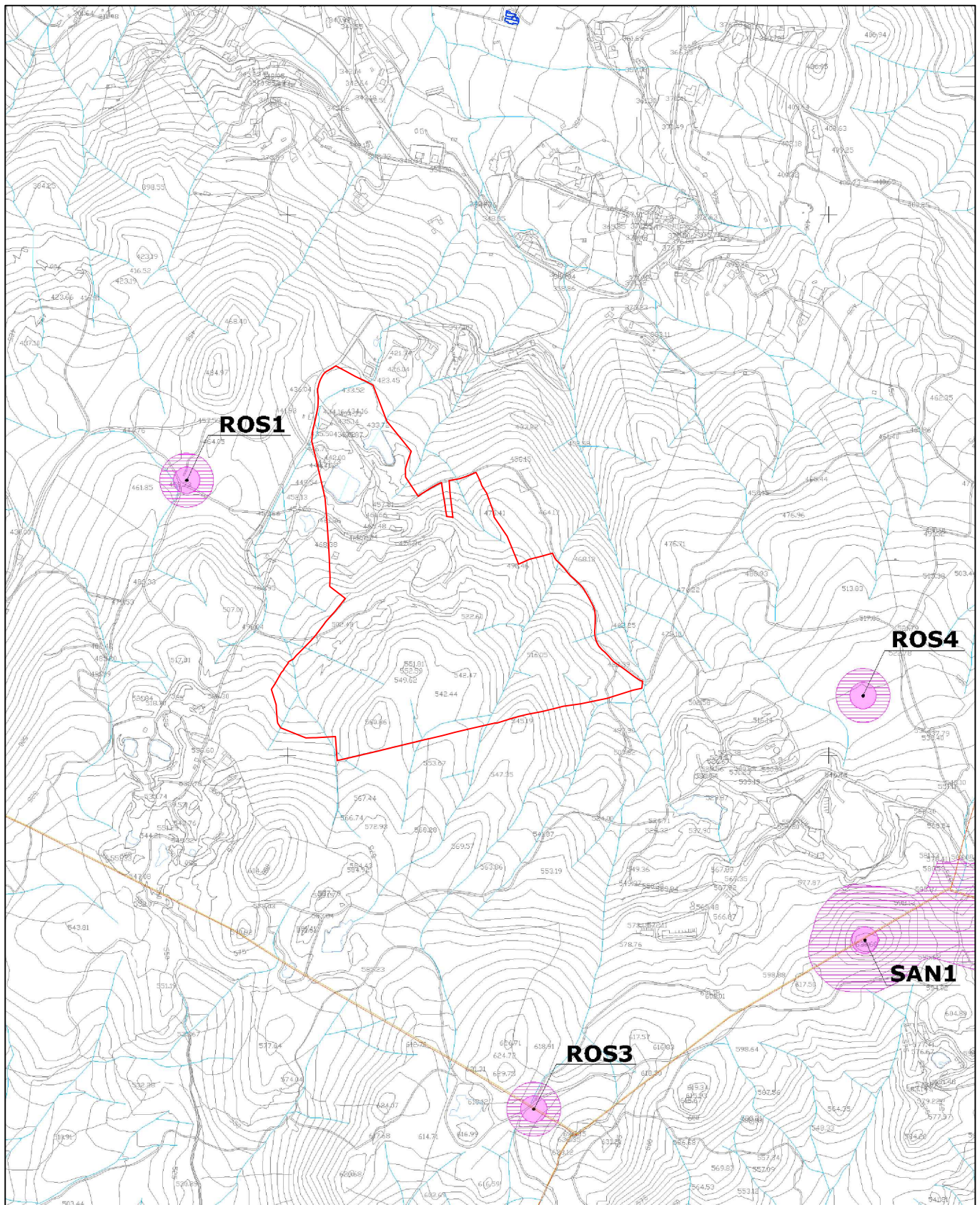



CÂMARA MUNICIPAL DE MARCO DE CANAVESES
 Revisão do Plano Diretor Municipal de Marco de Canaveses



PLANTA DE SALVAGUARDA PATRIMONIAL DE MARCO DE CANAVESES

IDENTIFICAÇÃO DA CARTOGRAFIA DE REFERÊNCIA
 Entidade Proprietária - Câmara Municipal de Marco de Canaveses
 Entidade Produtora - Estereofoto
 Data de Edição - Março de 2013
 Série Cartográfica Oficial a que Pertence - 1 : 10 000
 Data e n.º de Homologação - 23 de Outubro de 2013, Processo n.º 235
 Entidade Responsável pela Homologação - Direção-Geral do Território
 Sistema de Referência, Datum 73 Associado ao Elipsóide de Hayford
 Projeção Cartográfica - Gauss-Kruger
 Exatidão Posicional e Temática - 150 cm e 95%
 Precisão Posicional Nominal - 2,12 metros

-  - ÁREA DE PROTEÇÃO ARQUEOLÓGICA
-  - ZONA DE POTENCIAL ARQUEOLÓGICO
-  - PATRIMÓNIO ARQUITETÓNICO



Escala 1 : 10 000

LEGENDA 124-3 :

FAV 1 - Igreja de S. Paio de Favões
FAV 8 - Capela da Senhora da Piedade

LEGENDA 124-4 :

ARI 1 - Necrópole da Fraga
ARI 2 - Necrópole da Tapada das Elrózes
ARI 5 - Tribunal do Concelho de Benavim
ARI 6 - Capela de Santa Eulália
ARI 7 - Casa de Aríz
ARI 8 - Torre do Conde de Aríz
ARI 9 - Capela da Casa de Aríz
ARI 10 - Casa do Olival
ARI 12 - Casa do Bairro

FAV 2 - Casa de Cortes
FAV 3 - Casa de Oleiros
FAV 6 - Capela da Senhora da Boa Morte
FAV 7 - Casa Nova
FAV 9 - Moinho de Corujas
FAV 10 - Pontão de Corujas

FRE 4 - Torre
FRE 12 - Moinho 1 de Covas de Cima
FRE 13 - Moinho 2 de Covas de Cima

MAN 1 - Mamoa 1 de Castro Boi
MAN 4 - Castilho/Castro de Esmoriz
MAN 5 - Casinhas
MAN 6 - Igreja de S. Mamede de Marhuncelos
MAN 7 - Casa Grande e Capela

PVI 1 - Mamoa 1 de Montedeiras
PVI 2 - Mamoa 2 de Montedeiras
PVI 3 - Mamoa 3 de Montedeiras

PLO 2 - Mamoa da Bouça do Caseiro
PLO 3 - Mamoa de Fonte Cova
PLO 4 - Povoador do Alto do Ladário
PLO 5 - Povoador da Bouça do Caseiro
PLO 18 - Marco de Propriedade 1 de Fonte Cova
PLO 19 - Marco de propriedade 2 de Fonte Cova
PLO 20 - Marco de propriedade 3 de Fonte Cova
PLO 21 - Marco de propriedade 4 de Fonte Cova
PLO 22 - Marco de propriedade 5 de Fonte Cova

ROS 1 - Mamoa 1 do Alto do Coriurco
ROS 3 - Mamoa 1 de Rosém ou Mamoa da Bouça Alta
ROS 4 - Mamoa 2 de Rosém
ROS 6 - Sepultura da Quinta da Igreja
ROS 7 - Igreja de St. Maria de Rosém
ROS 8 - Casa do Paço ou Passal
ROS 9 - Casa de Burguete
ROS 10 - Casa da Igreja

SAN 1 - Castro do Boi
SAN 2 - Castelinho, Alto do Grilo, Mexide
SAN 7 - Capela de S. Tiago
SAN 11 - Casa de Vila Nova e Capela
SAN 15 - Portão da Vila

SLD 9 - Marco 1 do couro de Vila Boa do Bispo
SLD 10 - Marco 2 do couro de Vila Boa do Bispo

VBB 1 - Castro de Mexide / Alto do Facho
VBB 2 - Necrópole da Cabreira
VBB 3 - Capela de São Salvador
VBB 4 - Igreja de Vila Boa do Bispo
VBB 5 - Sepultura do Eldirho
VBB 6 - Alto de Vilar
VBB 7 - Casa do Casal
VBB 8 - Conjunto de estatuetas da Casa do Casal
VBB 9 - Casa de Licrais
VBB 10 - Capela de Nossa Senhora das Amoras
VBB 11 - Casa do Mosteiro
VBB 12 - Casa do Bremes
VBB 13 - Casa da Granja e capela
VBB 14 - Casa do Outeiro e capela
VBB 15 - Capela de Eclinho
VBB 16 - Casa de Cavaliõesinhos e capela
VBB 17 - Casa de Lavandeira e capela
VBB 18 - Capela do Pinheiro
VBB 19 - Capela de S. António
VBB 20 - Casa da Veiga
VBB 22 - Casa de Eclinho
VBB 23 - Casa de Alveio e capela
VBB 24 - Casa do Bairal e capela
VBB 25 - Casa de Valverde
VBB 26 - Casa de Tourais

LEGENDA 125-3 :

PGA 15 - Engenho de Pesadarias

PVI 5 - Igreja de S. Romão de Parede de Viadores
PVI 6 - Casa dos Beços e Capela
PVI 7 - Casa do conde do Juncaí
PVI 8 - Casa da Igreja
PVI 9 - Casa de Passinhos
PVI 10 - Capela da Senhora do Socorro
PVI 11 - Capela de S. João do Couto
PVI 12 - Capela da Senhora da Consoação
PVI 13 - Capela de S. Gonçalo
PVI 14 - Casa de Paredes de Baixo
PVI 15 - Casa de Tânio
PVI 16 - Cruzeiro de Passinhos

SOA 1 - Mamoa 1 da Lavra
SOA 2 - Mamoa 2 da Lavra
SOA 3 - Povoador / Mamoa da Lavra-Salveteiro
SOA 4 - Mamoa 1 de Chão do Carvalhal - Cruz de Ferro
SOA 5 - Mamoa 2 de Chão do Carvalhal - Cruz de Ferro
SOA 10 - Castro Soalhão / Alto do Castelo do Cresto
SOA 44 - Casa do Outeiro
SOA 45 - Casa de Além
SOA 47 - Capela de S. Miguel
SOA 86 - Moinho de S. Salvador
SOA 92 - Moinho das Mós

LEGENDA 135-1 :

AMA 2 - Campo dos Mouros
AMA 3 - Casas Novas
AMA 4 - Outeiro
AMA 5 - Mosteiro e Igreja de S. João de Alpendurada
AMA 6 - Igreja de Matos
AMA 7 - Memorial de Alpendurada
AMA 8 - Campa dos Mouros ou de S. Sebastião
AMA 10 - Casa da Lama
AMA 11 - Casa de Vioacelinho
AMA 12 - Casa de S. José
AMA 13 - Casa de Leiria
AMA 14 - Capela de Santa Sabina
AMA 15 - Casa da Venda Nova
AMA 16 - Capela do Sr. Calvário
AMA 17 - Capela de S. Sebastião
AMA 18 - Capela da Senhora da Silva
AMA 19 - Capela de Santo Amaro
AMA 20 - Quinta do Paço e Capela St. António
AMA 21 - Casa da Capela e Capela
AMA 22 - Casa da Quinta e Capela de S. João
AMA 23 - Casa de Fontelas e Capela
AMA 24 - Casa do Monte
AMA 25 - Casa do Pedregal
AMA 26 - Casa da Botica

TOR 1 - Igreja de St. Clara do Torrão
TOR 2 - Sarcófago da Igreja de St. Clara do Torrão
TOR 3 - Marco do Couto de St. Clara
TOR 4 - Marco do Couto de S. João de Alpendurada
TOR 5 - Cruzeiro do Torrão

FAV 4 - Portão da Casa de Requim
FAV 5 - Capela da Senhora da Ajuda

VDO 1 - Alto das Penegotas
VDO 2 - Vicus
VDO 3 - Necrópole de Seixos Brancos
VDO 4 - Necrópole da Pena
VDO 5 - Necrópole de Vale da Cal
VDO 7 - Alto de Moirinte
VDO 8 - Sepultura do Passal
VDO 9 - Igreja Velha da Várzea do Douro
VDO 10 - Capela de Nossa Senhora de Guadalupe
VDO 11 - Casa da Quinta do Bairro
VDO 12 - Casa da Soalheira
VDO 13 - Capela de S. Bernardo
VDO 14 - Capela de Nossa Senhora da Guia
VDO 15 - Casa Vila Angélica e Capela
VDO 16 - Casa de Sebolico e Capela
VDO 17 - Casa de Fontambom
VDO 18 - Casa de Temporá
VDO 19 - Casa da Quinta da Várzea
VDO 20 - Igreja Nova de S. Martinho de Várzea do Douro

LEGENDA 135-2 :

AMA 1 - Castro de Arados (Monte do Ladário/Alto de Santiago)

ARI 3 - Igreja de S. Martinho de Aríz
ARI 4 - Monte da Forca
ARI 11 - Casa da Samoça

MAG 2 - Igreja do Divino Salvador de Magrelos
MAG 3 - Casa da Seara e Capela
MAG 4 - Casa da Capela e Capela

PLO 1 - Monte Eiró
PLO 6 - Alto do Castelo
PLO 7 - Igreja de St. Maria de Penha Longa
PLO 8 - Sarcófago da Igreja de Penha Longa
PLO 9 - Casa de Avelosa
PLO 10 - Casa da Cardia e Capela
PLO 12 - Casa da Sardoia
PLO 13 - Casa de Serdeiro e Capela
PLO 14 - Santuário Rupestre da Cardia
PLO 15 - Capela de S. Sebastião
PLO 16 - Capela da Senhora da Lapa
PLO 17 - Casa da Quinta da Capela

SAN 3 - Igreja de S. Martinho de Sende
SAN 4 - Casa de Lamas e Capela
SAN 5 - Casa da Veiga
SAN 6 - Casa de Virmeiro e Capela
SAN 8 - Casa de Mosteiró e Capela
SAN 9 - Casa da Câmara e cadeia do concelho de Benavim
SAN 10 - Casa do Regueiro e Capela
SAN 12 - Casa da Agrela e Capela
SAN 13 - Casa da Portela
SAN 14 - Casa do Loureiro
SAN 16 - Cruzeiro 1 de Sende
SAN 17 - Cruzeiro 2 de Sende
SAN 18 - Cruzeiro 3 de Sende

SLD 1 - Igreja de S. Lourenço do Douro
SLD 2 - Solar do Ribeiro e Capela
SLD 3 - Casa do Pinhete
SLD 4 - Capela da casa do Pinhete
SLD 5 - Casa da Quintã
SLD 6 - Capela do Pinheiro
SLD 7 - Fonte da Lagoa
SLD 8 - Casa do Paço

LEGENDA 136-1 :

PGA 1 - Igreja de S. Martinho de Fandinhães
PGA 2 - Sepultura de Parleiros
PGA 3 - Ermiteiro 1 de Valado
PGA 4 - Ermiteiro 2 de Valado
PGA 5 - Igreja de S. Clemente de Paços de Gaiolo
PGA 6 - Abrigo Rupestre de Valado
PGA 7 - Casa de Ambrões ou da Quintã
PGA 8 - Casa das Bouças
PGA 9 - Portão da Casa das Almas
PGA 10 - Casa Grande
PGA 11 - Casa do Búzio
PGA 12 - Casa do Chousal
PGA 13 - Casa de Gaiolo
PGA 14 - Cruzeiros do Calvário
PGA 15 - Alminhas de Bouças
PGA 17 - Trecho da via do Valado
PGA 18 - Trecho da via de Ambrões

PLO 11 - Casa de Camapatelo e Capela

CÂMARA MUNICIPAL DE MARCO DE CANAVESES
Revisão do Plano Diretor Municipal de Marco de Canaveses





PLANTA DE SALVAGUARDA PATRIMONIAL DE MARCO DE CANAVESES

IDENTIFICAÇÃO DA CARTOGRAFIA DE REFERÊNCIA
Entidade Proprietária - Câmara Municipal de Marco de Canaveses
Entidade Produtora - Estereofoto
Data de Edição - Março de 2013
Série Cartográfica Oficial a que Pertence - 1 : 10 000
Data e n.º de Homologação - 23 de Outubro de 2013, Processo n.º 235
Entidade Responsável pela Homologação - Direção-Geral do Território
Sistema de Referência, Datum 73 Associado ao Elipsóide de Hayford
Projeção Cartográfica - Gauss-Kruger
Exactidão Posicional e Temática - 150 cm e 95%
Precisão Posicional Nominal - 2,12 metros



Escala 1 : 10 000

-  - ÁREA DE PROTEÇÃO ARQUEOLÓGICA
-  - ZONA DE POTENCIAL ARQUEOLÓGICO
-  - PATRIMÓNIO ARQUITETÓNICO

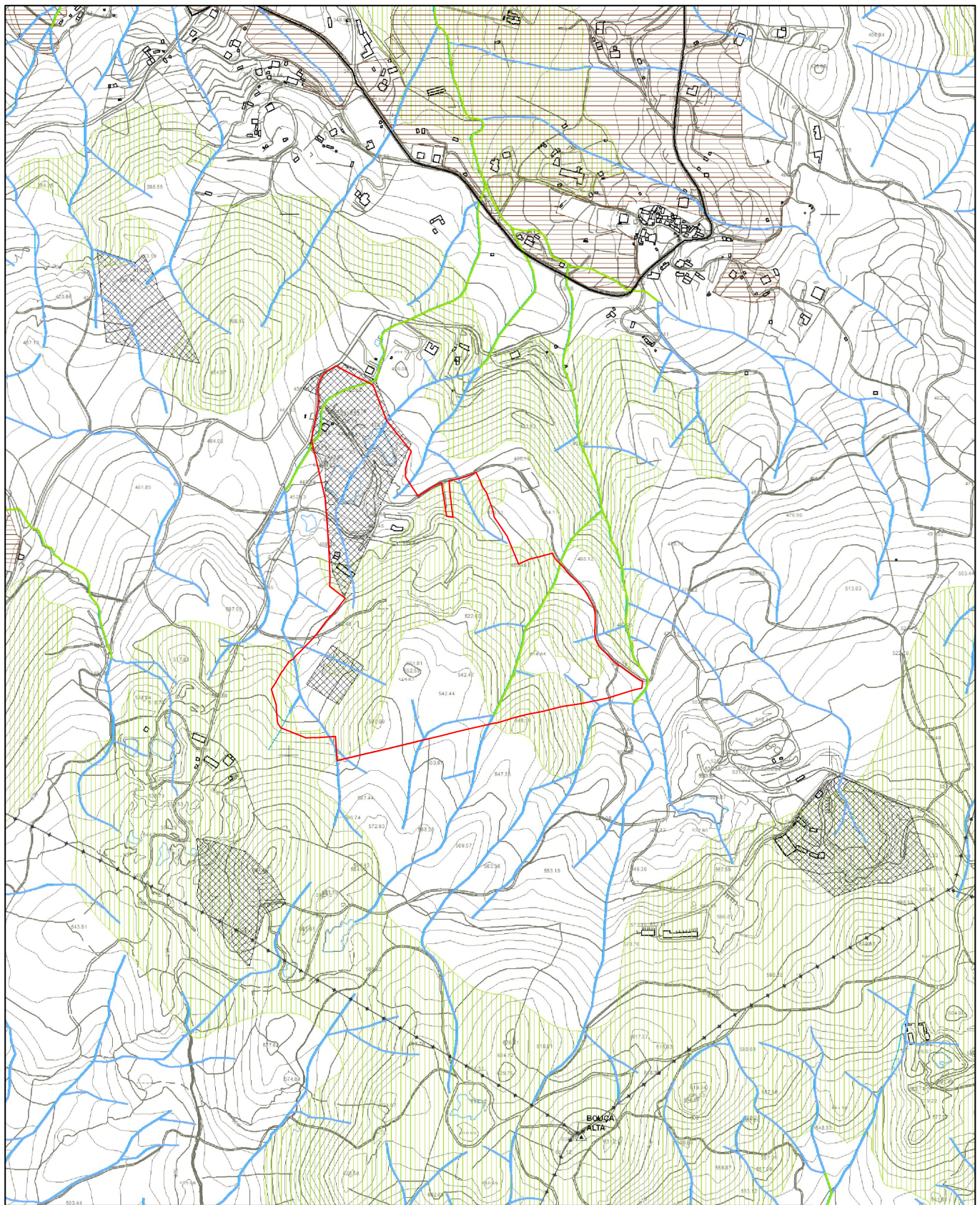

CÂMARA MUNICIPAL DE MARCO DE CANAVESES
 Revisão do Plano Diretor Municipal de Marco de Canaveses



**PLANTA CONDICIONANTES:
 Serivdões e Restrições de Utilidade Pública**

IDENTIFICAÇÃO DA CARTOGRAFIA DE REFERÊNCIA
 Entidade Proprietária: Câmara Municipal de Marco de Canaveses
 Entidade Produtora: Estereofoto
 Série Cartográfica: 1:10 000
 Sistema de Referência e Datum: Datum 73 associado ao elipsóide de Hayford
 Projção Cartográfica: Gauss-Krüger
 Exatidão Posicional a Teraálta: 13m / 95%
 Cobertura Fotográfica: cobertura aérea digital de 40cm, de 15 de Julho de 2012
 Data de edição: março de 2013
 Homologada pela DGT em 23102013, Processo n.º 235.

CARTOGRAFIA TEMÁTICA
 Precisão posicional nominal da saída gráfica 2,12 metros
 Fonte: C.M. Marco de Canaveses
 Escala 1:10 000



Legenda

+--+ LIMITE DE CONCELHO CAOP2012.1

—+— LIMITE DE FREGUESIA CAOP2012.1

RECURSOS NATURAIS

RECURSOS HIDRÍCOS

ZONA DE RESPEITO DA BARRAGEM

ZONAS INUNDÁVEIS

ZONAS INUNDÁVEIS

DOMÍNIO HÍDRICO

LEITO E MARGENS DOS CURSOS DE ÁGUA

ALBUFEIRAS DE ÁGUAS PÚBLICAS

ALBUFEIRAS

ZONA RESERVADA DAS ALBUFEIRAS DO DOURO (50m)

ZONA RESERVADA DA ALBUFEIRA DO TORRÃO (100m)

ZONA TERRESTRE DE PROTEÇÃO DO POACL

ZONA TERRESTRE DE PROTEÇÃO DO POARC

ZONA TERRESTRE DE PROTEÇÃO DO TORRÃO

RECURSOS GEOLÓGICOS

CONCESSÃO HIDROMINERAL

CALDAS DE CANAVESES

MASSAS MINERAIS

PEDREIRAS

RECURSOS AGRÍCOLAS E FLORESTAIS

RESERVA AGRÍCOLA NACIONAL

SOLOS INTEGRADOS NA RAN

ESPÉCIES ARBÓREAS PROTEGIDAS

SOBREIROS

RECURSOS ECOLÓGICOS

RESERVA ECOLÓGICA NACIONAL

ÁREAS DE REN

LEITOS QUE INTEGRAM A REN

PROPOSTA DE ALTERAÇÃO DA REN

EXCLUSÃO PARA SATISFAÇÃO DE CARÊNCIAS EXISTENTES

EXCLUSÃO DE ÁREAS EFETIVAMENTE JÁ COMPROMETIDAS



PATRIMÓNIO

PATRIMÓNIO CLASSIFICADO E EM VIAS DE CLASSIFICAÇÃO

ZONA DE PROTEÇÃO/ ZONA ESPECIAL DE PROTEÇÃO

- 1 - Área Arqueológica do Freixo - Monumento Nacional
Decreto n.º 1986, DR 1.ª Série n.º 2, de 03.01.1986
- 2 - Castelo de Arcos - Monumento Nacional
Decreto de 18.06.1910, DG n.º 136, de 23.06.1910
- 3 - Campa medieval de granito - Imóvel de Interesse Municipal
Decreto n.º 2862, DR 1.ª Série n.º 47, de 26.02.1982
- 4 - Casa dos Arcos - Imóvel de Interesse Público
Decreto n.º 12977, DR 1.ª Série n.º 226, de 29.09.1977
- 5 - Casa inacabada de Vila Boa de Quires, conhecida por "Obras do Fidalgo"
Imóvel de Interesse Público
Decreto n.º 12977, DR 1.ª Série n.º 226, de 29.09.1977
- 6 - Casa do Ribeiro - Monumento de Interesse Público
Portaria n.º 740-17/2012, DR 2.ª Série n.º 248, de 24.12.2012 (inclui ZEP)
- 7 - Capela de Fandriães - Monumento de Interesse Público
Portaria n.º 660/2012, DR 2.ª Série n.º 215 de 07.11.2012 (inclui ZEP)
- 8 - Cruzeiro do Senhor da Boa Passagem e Capela de São Lázaro - Imóvel de Interesse Público
Decreto n.º 516771, DG 1.ª Série n.º 274, de 22.11.1971
- 9 - Igreja de Vila Boa de Quires, também denominada Igreja de Santo André - Monumento Nacional
Decreto n.º 14425, DG 1.ª Série n.º 228, de 15.10.1927
- 10 - Igreja de Santa Maria de Vila Boa do Bispo, também denominada Igreja de Vila Boa do Bispo, incluindo os túmulos
Monumento Nacional
Decreto n.º 12977, DR 1.ª Série n.º 226, de 29.09.1977
- 11 - Igreja Matriz de Soalhães, também denominada Igreja de S. Martinho de Soalhães - Monumento Nacional
Decreto n.º 12977, DR 1.ª Série n.º 226, de 29.09.1977 e Decreto n.º 8797, DR 1.ª Série - B, n.º 301, de 31.12.1997
- 12 - Igreja do Salvador, paróquia de Tabuado - Imóvel de Interesse Público
Decreto n.º 33587, DG 1.ª Série n.º 63, de 27.03.1944
- 13 - Igreja de Santa Maria, paróquia de Fornos, e complexo paróquia
Monumento de Interesse Público
Portaria n.º 288/2013, DR 2.ª Série n.º 82, de 14.05.2013 (inclui ZEP)
- 14 - Igreja de Santo Isidoro - Monumento Nacional
Decreto n.º 232013, DR 1.ª Série n.º 142, de 25.07.2013, ZEP,
Portaria n.º 627/2013, DR 2.ª Série n.º 162, de 20.09.2013
- 15 - Conjunto formado pelas Igrejas de Santa Maria de Sobretâmega e de São Nicolau
Imóvel de Interesse Público
Decreto n.º 516771, DG 1.ª Série n.º 274, de 22.11.1971
- 16 - Marco miliano incluído na Série Capela - Braga (incerta via) 21 marcos milianos
Monumento Nacional
Decreto de 18.06.1910, DG n.º 136, de 23.06.1910
- 17 - Memorial de Alpendorada - Monumento Nacional
Decreto de 18.06.1910, DG n.º 136, de 23.06.1910
- 18 - Mosteiro de Vila Boa do Bispo - Imóvel de Interesse Público
Decreto n.º 12977, DR 1.ª Série n.º 226, de 29.09.1977
- 19 - Mosteiro de Alpendorada, incluindo a igreja e a sacristia - Monumento de Interesse Público
Portaria n.º 402/2013, DR 2.ª Série n.º 117, de 20.06.2013 (inclui ZEP)
- 20 - Pelourinho de Marco de Canaveses, também designado por pelourinho de S. Nicolau ou pelourinho do Marco
Monumento Nacional
Decreto de 18.06.1910, DG n.º 136, de 23.06.1910
- 21 - Pelourinho de Soalhães - Imóvel de Interesse Público
Decreto n.º 23122/33, DG 1.ª Série n.º 123, de 11.10.1933
- 22 - Pelourinho de Portocarrero, Vila Boa de Quires
Imóvel de Interesse Público
Decreto n.º 23122, DG 1.ª Série n.º 231, de 11.10.1933
- 23 - Penedo de Cuba - Imóvel de Interesse Público
Decreto n.º 38147, DG 1.ª Série n.º 4, de 05.01.1951
- 24 - Ponta do Arco - Imóvel de Interesse Público
Decreto n.º 2862, DR 1.ª Série n.º 47, de 26.02.1982
- 25 - Torre de Novões, ou Nevões, incluindo o edifício anexo
Imóvel de Interesse Público
Decreto n.º 12977, DR 1.ª Série n.º 226, de 29.09.1977

INFRAESTRUTURAS

REDE VIÁRIA

REDE RODOVIÁRIA NACIONAL

REDE NACIONAL FUNDAMENTAL

REDE NACIONAL COMPLEMENTAR

REDE DESCLASSIFICADA SOB JURISDIÇÃO DA EP

ESTRADAS DESCLASSIFICADAS SOB JURISDIÇÃO EP

REDE REGIONAL

ESTRADAS REGIONAIS

REDE MUNICIPAL

ESTRADAS MUNICIPAIS

CAMINHOS MUNICIPAIS

OUTRAS ESTRADAS

ZONAS NON AEDIFICANDI - EP, SA

REDE FUNDAMENTAL - 50m para cada lado do eixo da via

REDE COMPLEMENTAR - 20m para cada lado do eixo da via

DESCLASSIFICADAS EP, SA - 20m para cada lado do eixo da via

REDE REGIONAL - 20m para cada lado do eixo da via

REDE FERROVIÁRIA

LINHA DO DOURO

LINHA DO TÂMEGA

ZONA NON AEDIFICANDI - REFER

ESTRUTURAS DE ACOSTAGEM

CAIS (LIMITE DE JURISDIÇÃO)

REDE ELÉTRICA

LINHAS DE MUITO ALTA TENSÃO (220KV e 400KV)

LINHAS DE ALTA TENSÃO (60KV)

APROVEITAMENTOS HIDROELÉTRICOS

CENTRAL HIDROELÉTRICA DO TORRÃO

REDE NACIONAL DE POSTOS DE VIGIA

POSTO DE VIGIA DE PENHA LONGA (30m de Raio)

REDE GEODÉSICA NACIONAL

VÉRTICES GEODÉSICOS (15m de Raio)

ATIVIDADES PERIGOSAS

ESTABELECIAMENTOS COM PRODUTOS EXPLOSIVOS

ZONA DE SEGURANÇA

ESTABELECIAMENTOS COM SUBSTÂNCIAS PERIGOSAS - SEVESO

CÂMARA MUNICIPAL DE MARCO DE CANAVESES

Revisão do Plano Diretor Municipal de Marco de Canaveses

PLANTA CONDICIONANTES: Serviços e Restrições de Utilidade Pública

IDENTIFICAÇÃO DA CARTOGRAFIA DE REFERÊNCIA
Entidade Proprietária: Câmara Municipal de Marco de Canaveses
Entidade Produtora: Estereofoto
Série Cartográfica: 1:10 000
Sistema de Referência e Datum: Datum 73 associado ao elipsóide de Hayford
Projeção Cartográfica: Gauss-Krüger
Exatidão Posicional a Tântica: 1.5m / 95%
Cobertura Fotográfica: cobertura aérea digital de 40cm, de 15 de Julho de 2012
Data de edição: março de 2013
Homologada pela DGT em 23/10/2013, Processo n.º 235.



CARTOGRAFIA TEMÁTICA
Precisão posicional nominal da saída gráfica: 2,12 metros
Fonte: C.M. Marco de Canaveses
Escala: 1:10 000



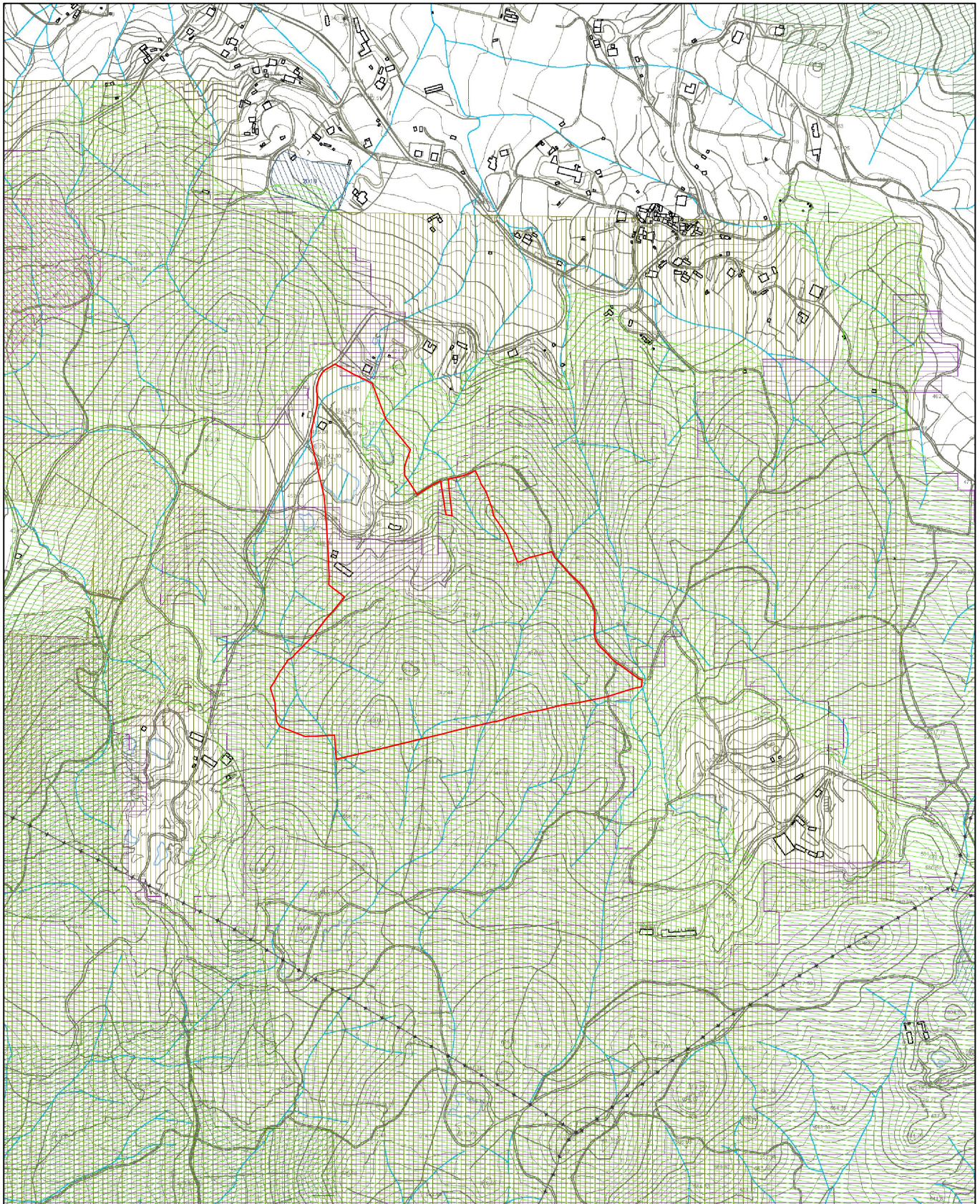

CÂMARA MUNICIPAL DE MARCO DE CANAVESES
Revisão do Plano Diretor Municipal de Marco de Canaveses



**PLANTA DE CONDICIONANTES:
DEFESA DA FLORESTA CONTRA INCÊNDIOS
POVOAMENTOS FLORESTAIS PERCORRIDOS POR INCÊNDIOS**

IDENTIFICAÇÃO DA CARTOGRAFIA DE REFERÊNCIA
Entidade Proponente: Câmara Municipal de Marco de Canaveses
Entidade Provedora: Estereofoto
Escala Cartográfica: 1:10 000
Sistema de Referência e Datum: Datum 73 associado ao elipsoide de Hayford
Projeção Cartográfica: Gauss-Krüger
Exactidão Posicional e Temática: 1,5m / 85%
Cobertura Fotografica: obtida a partir de imagens digitais de 45cm, de 15 de Junho de 2012
Data de edição: março de 2013
Homologada pela DGT em 23/10/2013, Processo n.º 235.

CARTOGRAFIA TEMÁTICA
Precisão posicional nominal da saída gráfica 2,12 metros
Fonte: C.M. Marco de Canaveses
Escala 1:10 000



LEGENDA - 112-2:

BCA 1 - Castro do Ladoeiro
 BCA 2 - Igreja de Santa Eulália de Banho
 BCA 5 - Capela da Casa da Torre

LEGENDA 112-4:

BCA 3 - Igreja de S. Romão de Carvalhosa
 BCA 4 - Casa de Bustelo e Capela
 BCA 6 - Casa de Regufe
 BCA 7 - Solar de Carvalhosa
 BCA 8 - Paço da Carvalhosa
 BCA 9 - Casa Nova
 BCA 10 - Antiga residência paroquial de Carvalhosa
 BCA 11 - Cruzeiro da localização da antiga Igreja de Carvalhosa

CON 1 - Alto da Poupã
 CON 2 - Igreja de Santa Eulália de Constança
 CON 3 - Paço de Soutelo
 CON 4 - Casa da Quinta e Capela
 CON 5 - Alminhas 1 da Venda Nova
 CON 6 - Alminhas 2 da Venda Nova
 CON 7 - Casa da Água Levada

FOR 9 - Forcadelo

SOB 5 - Ponte dos Asnos
 SOB 8 - Casa do Terreiro do Santo ou Casa Grande de Sobretâmega
 SOB 11 - Casa da Palmatória
 SOB 12 - Casa do Fontaído
 SOB 13 - Capela de S. Sebastião

SIS 1 - Alvim

SIS 3 - Igreja de Santo Isidoro
 SIS 4 - Ponte do Bairro
 SIS 5 - Casa da Boavista
 SIS 6 - Cruzeiro de Santo Isidoro
 SIS 7 - Casa da Quinta
 SIS 9 - Capela de S. Pedro
 SIS 10 - Casa d'Além

TOU 2 - Igreja de Santa Cristina de Toutosa
 TOU 3 - Casa do Ribeiro
 TOU 4 - Largo da Senhora da Livração
 TOU 5 - Casa da Sobreira e Capela
 TOU 6 - Casa do Muro
 TOU 7 - Casa do Olival
 TOU 8 - Casa de Santa Rita
 TOU 9 - Capela de Santa Rita
 TOU 10 - Vestígios vários residência paroquial Toutosa
 TOU 11 - Molinho da Fonte da Tapada

VBQ 2 - Castro de Quires / São Domingos
 VBQ 3 - Penedo da Pegada
 VBQ 5 - Casal romana da Telha
 VBQ 6 - Castelo roqueiro de Pena Cordeira
 VBQ 7 - Igreja de Vila Boa de Quires
 VBQ 11 - Sepultura de Gaia de Cima / Csmps
 VBQ 20 - Capela de Nossa Sra. do Penedo
 VBQ 21 - Capela do Divino Salvador
 VBQ 22 - Capela de São Sebastião
 VBQ 25 - Casa da Telha e Capela
 VBQ 26 - Casa da Vila Boa e capela
 VBQ 28 - Casa inacabada de Quires/ Obras do Fidalgo
 VBQ 29 - Casa dos Quartos
 VBQ 30 - Casa das Traquinas
 VBQ 31 - Casa de Vila Meã
 VBQ 32 - Casa da Traquina
 VBQ 34 - Casa de Cãriva
 VBQ 37 - Casa de S. Domingos
 VBQ 39 - Azenha do Engenho
 VBQ 40 - Cruzeiro dos Centenários

VOA 15 - Casa da Igreja Velha
 VOA 26 - Casa da Fraga

LEGENDA 113-3:

FOL 3 - Ponte do Aroo
 FOL 4 - Tapado da Igreja Velha
 FOL 5 - Moura
 FOL 6 - Igreja de S. João Baptista de Folhada
 FOL 7 - Necrópole da Curvaceira
 FOL 8 - Sepultura de Tapadas
 FOL 9 - Ermitério de Tapadas
 FOL 10 - Castelo dos Mouros
 FOL 11 - Casa de Aldeação e Capela
 FOL 12 - Calvário de S. João Baptista de Folhada
 FOL 13 - Capela de Nossa Senhora da Aparecida
 FOL 14 - Capela de Santa Luzia
 FOL 16 - Alminhas da Ponte do Aroo

VOA 3 - Casal romano da Torre
 VOA 4 - Villa romana da Telheira
 VOA 6 - Sepultura da Torre da Légua
 VOA 7 - Igreja de S. Anicé da Várzea de Ovelha
 VOA 8 - Casa do Rego de Baixo
 VOA 9 - Casa do Cabo e Capela
 VOA 10 - Capela de Burgo 1 - Norte
 VOA 11 - Capela de Burgo 2 - Sul
 VOA 13 - Casa da Torre de Cima e capela
 VOA 14 - Fontanário da Casa da Torre de Cima
 VOA 16 - Casa de São Paio
 VOA 17 - Casa da Botica
 VOA 18 - Igreja de S. Martinho de Aliviada
 VOA 19 - Molinho da Igreja
 VOA 20 - Casa da Torre da Légua
 VOA 21 - Casa da Chaminé
 VOA 22 - Casa do rego de Cima
 VOA 23 - Capela de S. Lourenço
 VOA 24 - Capela do Espírito Santo
 VOA 26 - Casa de Nogueira e capela
 VOA 27 - Casa do Ruivel e capela
 VOA 29 - Calvário de Várzea de Ovelha
 VOA 30 - Cruzeiro 1 de Fonte Cova
 VOA 31 - Cruzeiro 2 de Fonte Cova

SIS 8 - Casa de Valbom

LEGENDA 112-3:

VBQ 1 - Mamoa da Portela do Monte

LEGENDA 124-1:

VBQ 13 - Marcos Longos

LEGENDA 124-2:

AVE 1 - Penedo de Cramol ou Clamor
 AVE 2 - Mória
 AVE 3 - Igreja de S. Martinho de Avesadas
 AVE 4 - Casa de Mória e Capela
 AVE 5 - Lagar do Penedo de Mourcos
 AVE 6 - Cruciforme de Quintares
 AVE 7 - Capela de N. Sra. do Castelinho

FOR 1 - Cristelo
 FOR 2 - Quinta da Carvalheira
 FOR 4 - Igreja Velha de Fornos
 FOR 5 - Capela da St. Casa da Misericórdia de Marco Canaveses
 FOR 6 - Solar dos Mourões
 FOR 7 - Casa do Casal
 FOR 8 - Casa da Carvalheira
 FOR 10 - Igreja de St. Maria de Fornos
 FOR 12 - Biblioteca Municipal
 FOR 13 - Museu Carmen Mirança

FRE 2 - Tongobriga
 FRE 3 - Necrópole Tongobriga
 FRE 5 - Marco Milário Freixo
 FRE 6 - Igreja Sta. Maria Freixo
 FRE 7 - Necrópole medieval Freixo
 FRE 8 - Capela da Senhora da Aparecida
 FRE 9 - Casa do Freixo e Capela
 FRE 10 - Casa de Fontes
 FRE 11 - Casa de Magães

RGA 1 - Igreja de S. Miguel de Rio de Galinhas
 RGA 2 - Casa dos Aroos
 RGA 3 - Casa do Souto
 RGA 4 - Casa da Barroca
 RGA 5 - Casa das Portas Fronhas
 RGA 6 - Alminhas de Rio de Galinhas
 RGA 7 - Cruzeiro
 RGA 8 - Casa da Capela Velhas ou da Capela do Souto
 RGA 9 - Casa do Pátio
 RGA 10 - Casa da Portela
 RGA 11 - Casa de Sarnedo e Capela
 RGA 13 - Casa do Outeiro

SNI 1 - São Nicolau
 SNI 2 - Igreja de São Nicolau
 SNI 3 - Albergaria da rainha D. Mafalda de Sabóia
 SNI 4 - Capela da Albergaria da rainha D. Mafalda de Sabóia
 SNI 5 - Pelourinho de S. Nicolau / Pelourinho de Canaveses
 SNI 6 - Capela de S. Lázaro
 SNI 7 - Cruzeiro do Senhor da Boa Passagem
 SNI 8 - Casa do Prado
 SNI 9 - Casa da Cruz / Quinta de Cortizelas
 SNI 10 - Portão de Armas brasonado da Cruz
 SNI 11 - Capela de S. Pedro

TUI 1 - Ambrães
 TUI 2 - Casa do Outeiro (Quinta Sousa Guedes)
 TUI 3 - Portinho
 TUI 4 - Marco Milário de Tuias
 TUI 5 - Ara de Tuias
 TUI 6 - Necrópole de Portela de Tuias
 TUI 7 - Campiãira
 TUI 8 - Igreja do Divino Salvador de Tuias
 TUI 9 - Casa de Ambrães
 TUI 10 - Casa da Pinheira (Quinzã)
 TUI 11 - Casa da Picota e Capela
 TUI 12 - Casa de Vila Verde
 TUI 13 - Casa do Funco
 TUI 14 - Casa do Souto e Capela
 TUI 15 - Casa da Quinta e Capela (Tribunal Zê Telhado)
 TUI 16 - Casa de St. Joana

SOB 1 - Termas de Canaveses
 SOB 2 - Necrópole de Canaveses
 SOB 3 - Ponte de Canaveses
 SOB 4 - Igreja de St. Maria de Sobretâmega
 SOB 7 - Casa do Cabo
 SOB 9 - Capela de St. António
 SOB 10 - Capela de S. Pedro
 SOB 14 - Casa da Ribeira e Capela

MAU 1 - Castro / Atalaia do Alto do Facho
 MAU 2 - Casal romano de Faltorias
 MAU 3 - Igreja de St. Maria de Maureles
 MAU 4 - Sarcófago Igreja de St. Maria de Maureles
 MAU 5 - Casa da Ponte
 MAU 6 - Cruzeiro de Maureles
 MAU 7 - Cruzeiro 1 do Calvário de Maureles
 MAU 8 - Cruzeiro 2 e 3 do Calvário de Maureles
 MAU 9 - Cruzeiro 4 do Calvário de Maureles
 MAU 10 - Cruzeiro 5 do Calvário de Maureles
 MAU 11 - Casa de A. Moreira

VBQ 4 - Villa romana de Uró
 VBQ 8 - Outeiro de Penidos
 VBQ 9 - Torre de Portocaneiro
 VBQ 10 - Sepulturas da Portela
 VBQ 12 - Sepulturas dos Quatro Irmãos
 VBQ 14 - Lagar rupestre 1 de Teixogueira
 VBQ 15 - Lagar rupestre 2 de Teixogueira
 VBQ 16 - Casa e capela de Penidos
 VBQ 17 - Casa da Câmara e Capela de Portocaneiro
 VBQ 18 - Pelourinho da Torre / Portocaneiro
 VBQ 19 - Capela do Pilar
 VBQ 23 - Capela do Divino Salvador de Bicibaste
 VBQ 24 - Capela de S. António
 VBQ 27 - Casa da Cruz do Vale
 VBQ 33 - Casa de Remongoso
 VBQ 35 - Casa de Presigo
 VBQ 36 - Casa de Lordelo
 VBQ 38 - Cruzeiro dos Quatro Irmãos

LEGENDA 125-1:

FOR 11 - Casa da Freita

RGA 12 - Casa da Grova / Casa Grande

SOA 6 - Mamoa 1 de Chã de Santinhos
 SOA 7 - Mamoa 2 de Chã de Santinhos
 SOA 8 - Povoador da Lavra
 SOA 9 - Gruta das Coriscadas / Penedo da Cuba
 SOA 11 - Castro de Santiago ou Bogalhos
 SOA 12 - Casal romano da Quinta das Cortes
 SOA 14 - Fuma do Fojo
 SOA 15 - Habitat rupestre 1 de Vinheiros
 SOA 16 - Habitat rupestre 2 de Vinheiros
 SOA 17 - Igreja de S. Martinho
 SOA 18 - Alto da Pena
 SOA 19 - Lagareta do Monte da Facha
 SOA 21 - Sepultura do Fojo
 SOA 25 - Torre de Cadimões
 SOA 26 - Pelourinho de Soalhões
 SOA 27 - Casa da Quinta
 SOA 28 - Capela de Nossa Senhora da Piedade
 SOA 29 - Casa do Santo
 SOA 30 - Capela de S. António
 SOA 31 - Paço de Vila Pouca
 SOA 32 - Capela de S. Domingos
 SOA 33 - Casa da Deyesa
 SOA 34 - Capela de Santa Luzia
 SOA 35 - Casa de Telhe
 SOA 36 - Casa da Herdade
 SOA 37 - Casa da Candeira
 SOA 38 - Casa de Mouta
 SOA 39 - Casa do Aentejo
 SOA 40 - Casa da Quinta da Eira
 SOA 41 - Capela da casa da Quinta da Eira
 SOA 42 - Casa da Volta
 SOA 43 - Capela de Nossa Senhora do Rosário
 SOA 46 - Capela de S. José
 SOA 48 - Capela de S. Sebastião
 SOA 49 - Capela de S. Clemente
 SOA 50 - Capela de Quintela
 SOA 51 - Capela do Sr. dos Afritos
 SOA 52 - Casa do Casal
 SOA 53 - Capela de S. António
 SOA 54 - Capela de Nossa Senhora da Conceição
 SOA 55 - Capela de S. João de Venda da Giesta
 SOA 56 - Capela de S. Berto de Pinhão
 SOA 57 - Capela de S. Tiago
 SOA 58 - Molinho 1 de Lameira Cerda
 SOA 59 - Molinho 2 de Lameira Cerda
 SOA 60 - Molinhos do Popo
 SOA 61 - Molinho 1 de Pereiro
 SOA 62 - Molinho 2 de Pereiro
 SOA 63 - Molinho 1 de Quintela (Molinho das Levadas)
 SOA 64 - Molinho 2 de Quintela (Molho da Teixogueira)
 SOA 65 - Molinho 3 de Quintela (Molinho do Nunes)
 SOA 66 - Molinho 4 de Quintela (Molinho da Fraga)
 SOA 67 - Molinho 5 de Quintela (Molinho da Eira Velha)
 SOA 68 - Quintela
 SOA 69 - Molinho 1 de Santiago (Molinho da Casa Nova)
 SOA 70 - Molinho 2 de Santiago
 SOA 71 - Molinho 1 de Vinheiros (Molinho da Quinta)
 SOA 72 - Molinho 2 de Vinheiros (Molinho de Serradelas, Cimeiro)
 SOA 73 - Molinho 3 de Vinheiros (Molinho de Santiago)
 SOA 74 - Molinho 4 de Vinheiros (Molinho do Salgueiro)
 SOA 75 - Molinho 5 de Vinheiros (Molinho da Lapa)
 SOA 76 - Molinho 6 de Vinheiros (Molinho do Barriga)
 SOA 77 - Molinho 7 de Vinheiros (Molinho da Portelinha)
 SOA 78 - Molinho 8 de Vinheiros (Molinho da Escateira)
 SOA 79 - Molinho 9 de Vinheiros (Molinho do Pisão)
 SOA 80 - Molinho 10 de Vinheiros (Molinho do Chão)
 SOA 81 - Molinho 11 de Vinheiros (Molinho de Bação 1)
 SOA 82 - Molinho 12 de Vinheiros (Molinho de Serradelas)
 SOA 83 - Molinho 13 de Vinheiros (Molinho de Serradelas)
 SOA 84 - Molinho 14 de Vinheiros (Molinho de Bação 2)
 SOA 85 - Molinhos da Ponte-Mirás
 SOA 87 - Molinho de Riveas-Mirás
 SOA 88 - Molinho 1 de Roçadas
 SOA 89 - Molinho 2 de Roçadas
 SOA 90 - Molinho de Avessada
 SOA 91 - Molinhos de Mozerde
 SOA 93 - Molinho de Vila Pouca
 SOA 94 - Pia das Bruxas
 SOA 95 - Lagar da Bouça de Lagares
 SOA 96 - Lagar de Cadimões

TAB 1 - Crastos
 TAB 2 - Igreja de S. Salvador de Tabuado
 TAB 4 - S. Mamede
 TAB 5 - Campas da Torre de Nevões
 TAB 6 - Torre de Nevões
 TAB 7 - Torre da Pena
 TAB 8 - Penedos da Era
 TAB 9 - Capela de St. Maria
 TAB 10 - Casa de Quelhe
 TAB 11 - Casa de Santiago
 TAB 12 - Capela da Casa de Santiago
 TAB 13 - Casa da Várzea e Capela
 TAB 14 - Casa de St. Maria
 TAB 15 - Casa das Vencias
 TAB 16 - Casa do Outeiro
 TAB 17 - Casa do Casal
 TAB 18 - Capela de St. António
 TAB 19 - Capela de St. Amaro

VOA 1 - Castro do Pinheiro
 VOA 5 - Castelo de Cotos
 VOA 12 - Estaiadouro
 VOA 25 - Casa do Pinheiro e capela

FOL 1 - Mamoa de Igrejinhãs
 FOL 2 - Fraga Branca
 FOL 15 - Aldeia da Aboborcia
 FOL 17 - Mamoa da Abogalheira
 FOL 18 - Estrutura da Abogalheira

Legenda

+-+ LIMITE DE CONCELHO CAOP2012.1

+--+ LIMITE DE FREGUESIA CAOP2012.1

POVOAMENTOS FLORESTAIS PERCORRIDOS POR INCÊNDIOS

Ano

	2004
	2005
	2006
	2007
	2009
	2010
	2011
	2012
	2013

CÂMARA MUNICIPAL DE MARCO DE CANAVESES
Revisão do Plano Diretor Municipal de Marco de Canaveses



PLANTA DE CONDICIONANTES: DEFESA DA FLORESTA CONTRA INCÊNDIOS POVOAMENTOS FLORESTAIS PERCORRIDOS POR INCÊNDIOS

IDENTIFICAÇÃO DA CARTOGRAFIA DE REFERÊNCIA

Entidade Proponente: Câmara Municipal de Marco de Canaveses

Entidade Provedora: Estereofoto

Série Cartográfica: 1:10 000

Sistema de Referência e Datum: Datum 73 associado ao elipsóide de Hayford

Projeção Cartográfica: Gauss-Krüger

Exatidão Posicional e Temática: 1,5m / 85%

Cobertura Fotográfica: cobertura aérea digital de 40cm, de 15 de Julho de 2012

Data de edição: março de 2013

Homologada pela DGT em 23/10/2013, Processo n.º 235.

CARTOGRAFIA TEMÁTICA

Precisão posicional nominal da saída gráfica: 2,12 metros

Fonte: C.M. Marco de Canaveses

Escala: 1:10 000



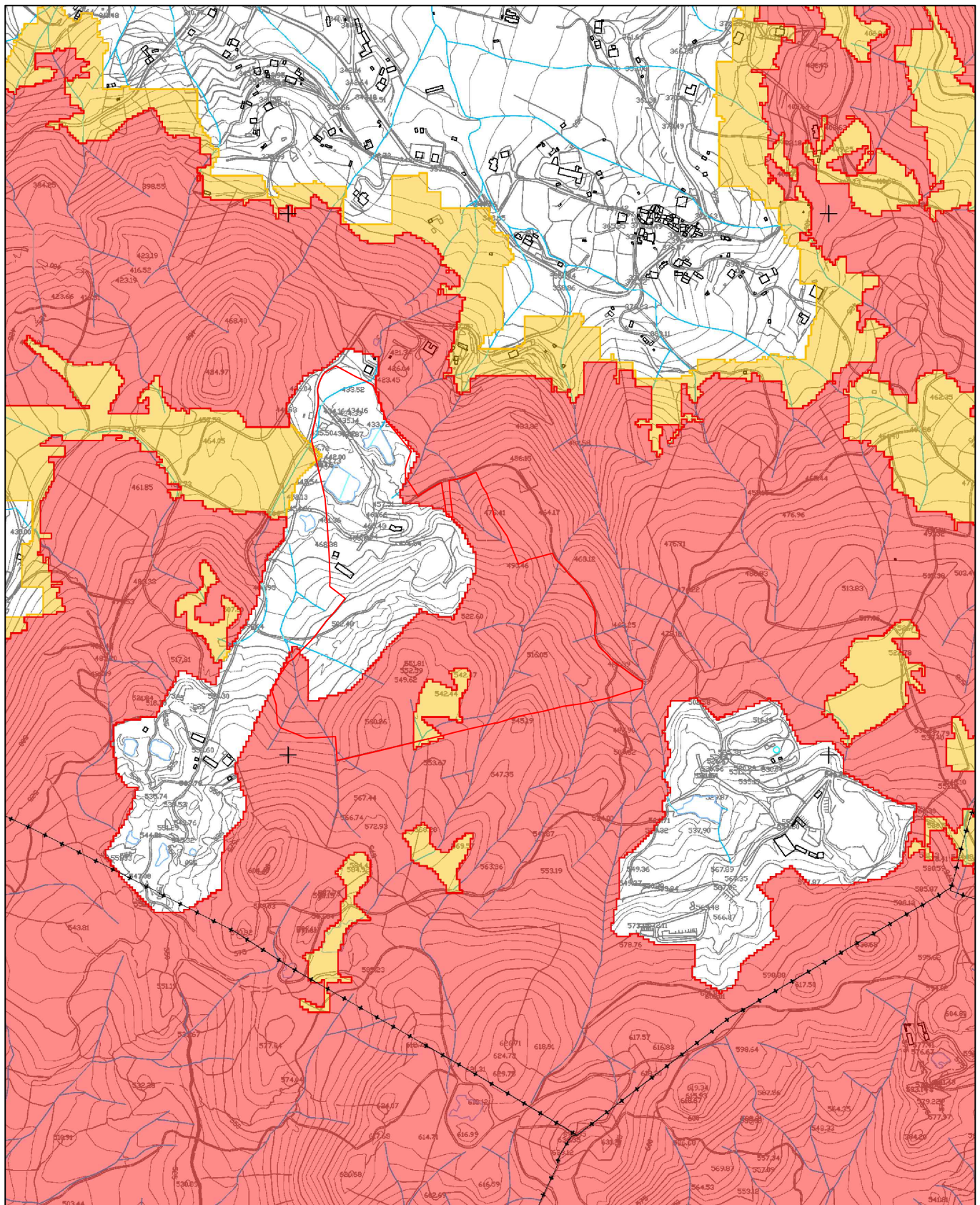

CÂMARA MUNICIPAL DE MARCO DE CANAVESES
 Revisão do Plano Diretor Municipal de Marco de Canaveses



**PLANTA DE CONDICIONANTES:
 DEFESA DA FLORESTA CONTRA INCÊNDIOS
 PERIGOSIDADE DE INCÊNDIO**

IDENTIFICAÇÃO DA CARTOGRAFIA DE REFERÊNCIA
 Entidade Proprietária: Câmara Municipal de Marco de Canaveses
 Entidade Produtora: Estereofoto
 Série Cartográfica: 1:10 000
 Sistema de Referência e Datum: Datum 73 associado ao equisódio de Hayford
 Projeção Cartográfica: Gauss-Krüger
 Escala Posicional e Temática: 1:5m / 82%
 Cobertura Fotográfica: cobertura aérea digital de 40cm, de 15 de Junho de 2012
 Data de edição: março de 2013
 Homologada pelo DGT em 23/10/2013, Processo n.º 235.

CARTOGRAFIA TEMÁTICA
 Precisão posicional nominal da saída gráfica 2,12 metros
 Fonte: C. M. Marco de Canaveses
 Escala 1:10 000



Legenda

+-+- LIMITE DE CONCELHO CAOP2012.1

→← LIMITE DE FREGUESIA CAOP2012.1

PERIGOSIDADE DE INCÊNDIO

CLASSES

 ALTA

 MUITO ALTA

CÂMARA MUNICIPAL DE MARCO DE CANAVESES
Revisão do Plano Diretor Municipal de Marco de Canaveses



PLANTA DE CONDICIONANTES: DEFESA DA FLORESTA CONTRA INCÊNDIOS PERIGOSIDADE DE INCÊNDIO

IDENTIFICAÇÃO DA CARTOGRAFIA DE REFERÊNCIA:

Entidade Provedora: Câmara Municipal de Marco de Canaveses

Entidade Provedora: Estabelecimento

Série Cartográfica: 1:10 000

Sistema de Referência e Datum: Datum 73 associado ao elipsóide de Hayford

Projeção Cartográfica: Gauss-Krüger

Exatidão Posicional e Temática: 1,5m / 80%

Cobertura Fotográfica: cobertura aérea digital de 40cm, de 15 de Junho de 2012

Data de edição: março de 2013

Homologada pelo DGT em 23/10/2013, Processo n.º 225.

CARTOGRAFIA TEMÁTICA

Projeção posicional nominal da saída gráfica 2,12 metros

Fonte: C.M. Marco de Canaveses

Escala: 1:10 000

