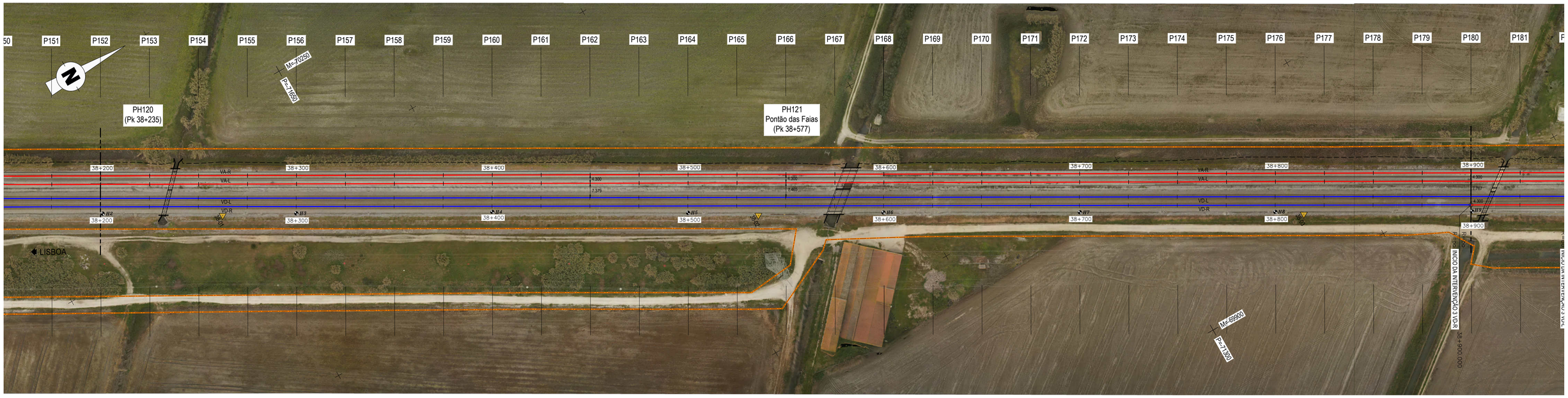

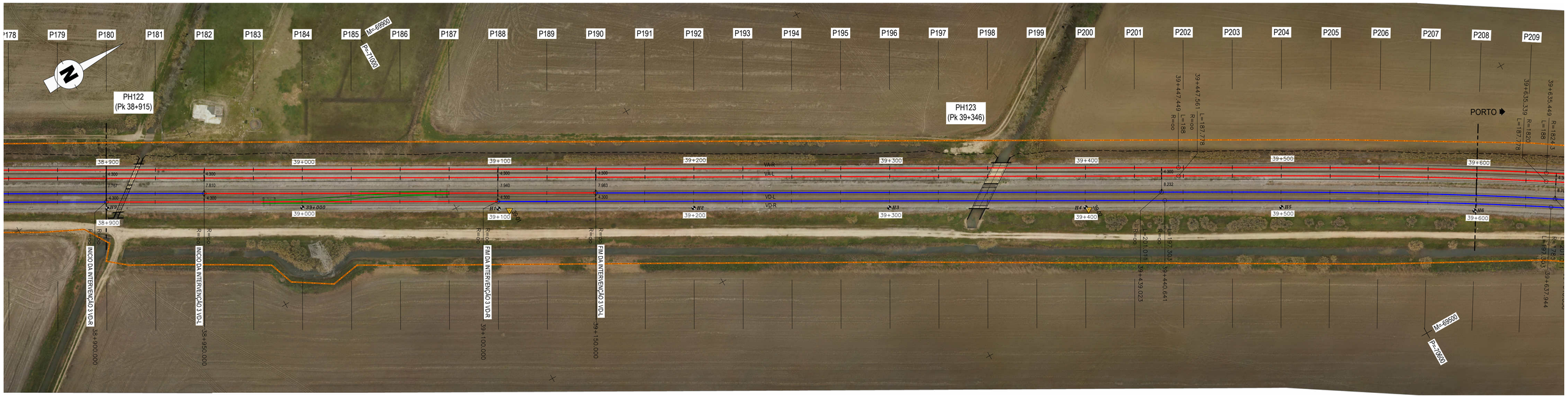

LEGENDA

- EIXO DE PROJETO (*Unifilar*)
- EIXO DA VIA EXISTENTE (*Unifilar*)
- CURVA 4_VAR — NÚMERO DE CURVA
- 36+100 — MARCO QUILOMÉTRICO / HECTÓMETRICO DE PROJETO
- *32+000/H2* — MARCO QUILOMÉTRICO / HECTÓMETRICO EXISTENTE
- *32+000/H2* — MARCO QUILOMÉTRICO / HECTÓMETRICO EXISTENTE REPOSICIONADO
- PLATAFORMAS DE PASSAGEIROS EXISTENTE
- PLATAFORMAS DE PASSAGEIROS EXISTENTE COM INTERVENÇÃO OU A CONSTRUIR
- PLATAFORMA TÉCNICA DE CASTANHEIRA DO RIBATEJO A CONSTRUIR
- AMV NOVO A ASSENTAR
- AMV EXISTENTE A MANTER
- AMV EXISTENTE A REMOVER
- DOMÍNIO PÚBLICO FERROVIÁRIO
- PÁRA-CHOQUES
- ILR–INDICADOR DE LIMITE DE RESGUARDO
- 37-01 — POLIGONAL DE APOIO
- OBRA DE ARTE / PH, EXISTENTE COM INTERVENÇÃO OU A CONSTRUIR
- EDIFÍCIOS EXISTENTES COM INTERVENÇÃO OU A CONSTRUIR
- TALUDE DE ESCAVAÇÃO
- TALUDE DE ATERRO

Co-finaciado pela União Europeia

Rev.	Data	Descrição	Responsável
01	18-01-2025	Revisão geral	J. Latas
00	19-12-2024	Emissão original	J. Latas

Logótipos e informação complementar: TPF - CONSULTORES DE ENGENHARIA E ARQUITETURA, S.A. / PROFICO CONSULTORES DE ENGENHARIA

Infraestruturas de Portugal

O Gestor de Projeto	Elisabete Pino
O Responsável Unidade	Marino Faustino
O Responsável Departamento	Fernando Vendas
O Diretor	Pedro Pais
Órgão	Direção de Engenharia e Ambiente
Empreendimento	
Fase	Projecto de Execução
Código Projetista	22048
Ficheiro	PF0223.PE.01.01.00.00.010.01.DWG
Projetou	António Agra
Desenhou	José Pinto
Validou	Jorge Latas

Projeto	PF0223 - Quadruplicação do Troço entre Castanheira do Ribatejo e Azambuja
Linha	Linha do Norte - PK 34+100 a PK 47+000
Local	Castanheira do Ribatejo / Azambuja
Especialidade	V01 INFRA-ESTRUTURA E PLATAFORMA DE VIA FÉRREA Plataforma da Via
Título do Desenho	Ortofotomapa Km 38+200 ao Km 39+600
Código Desenho	PF0223.PE.01.01.00.00.010.01
N.º Registo SAP	-
Data	19-12-2024
N.º de Ordem	TPL 010
Versão	01
Escalas	1:1000