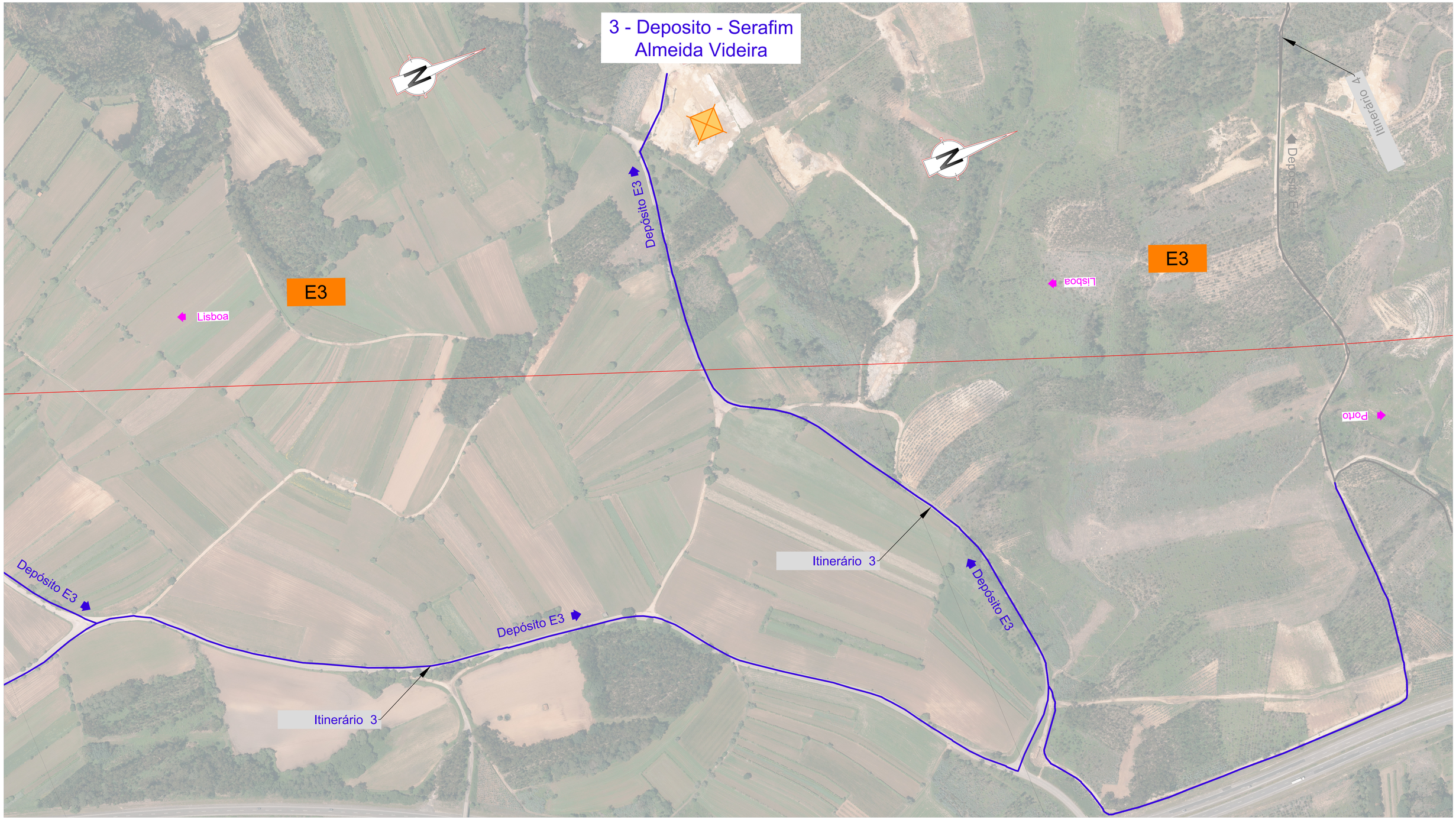

SISTEMA DE REFERÊNCIA

PT-TM06 / ETRS 89

Cofinanciado pela União Europeia

EMPRÉSTIMOS E DEPÓSITOS Subtroço A1 (0+000 ao 15+500)

1 - Depósito Corbário - Braga e Fernandes

2 - Depósito Corbário - Braga e Fernandes

3 - Depósito - Serafim Almeida Videira

4 - Depósito - Serafim Almeida Videira

LEGENDA

- Projecto
- Depósitos
- Empréstimos

Esquema de Folhas

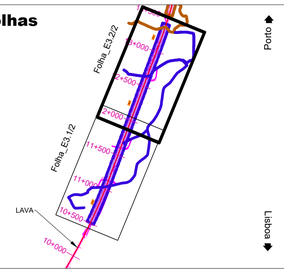

00	12-09-2025	Edição Inicial	RS	Código Projetista			
				Ficheiro	PF102A0.PR.10.02.04.A13-52 A 126.DWG		
Rev.	Data	Descrição	Responsável	Projetou	Desenhou	Validou	
				RS	PR	GF	

Infraestruturas de Portugal	O Gestor de Projeto: -	Projeto: LINHA FERROVIÁRIA DE ALTA VELOCIDADE ENTRE PORTO (CAMPANHÃ) E LISBOA	Código Desenho: PF102A0.PR.10.02.04.A13-66.00
	O Responsável Unidade: -	Linha: TROÇO PORTO (CAMPANHÃ) A OIÁ - KM 0+000 A 71+055	N.º Registo SAP: -
	O Responsável Departamento: -	Local: TROÇO PORTO (CAMPANHÃ) A OIÁ	Data: 12-09-2025
	O Diretor: -	Especialidade: V10 - AMBIENTE TOMO 10.02.04 - RECAPE	N.º de Ordem: AED 15 / Versão: 00
Órgão: Estudos e Projetos Ferroviários			
Empreendimento: N.º		Título do Desenho: ANEXO 13 - PLANO DE ACESSOS - FASE DE CONSTRUÇÃO ACESSOS A EMPRÉSTIMOS E DEPÓSITOS 0+000 A 15+500 - IMPLANTAÇÃO (folha 2/2)	Escalas: 1:2000
Fase: Projeto de Execução			



SISTEMA DE REFERÊNCIA

PT-TM06 / ETRS 89

Cofinanciado pela União Europeia

EMPRÉSTIMOS E DEPÓSITOS Subtroço A1 (0+000 ao 15+500)

1 - Depósito Corbário - Braga e Fernandes

2 - Depósito Corbário - Braga e Fernandes

3 - Depósito - Serafim Almeida Videira

4 - Depósito - Serafim Almeida Videira

LEGENDA

Projecto

Depósitos

Empréstimos

Esquema de Folhas

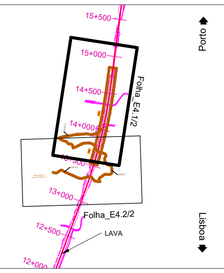

Rev.	Data	Descrição	Responsável	Projetou	Desenhou	Validou
00	12-09-2025	Edição Inicial	RS	RS	PR	GF

Código Projetista: Ficheiro: PF102A0.PR.10.02.04.A13-52 A 126.DWG

O Gestor de Projeto: -	Projeto: LINHA FERROVIÁRIA DE ALTA VELOCIDADE ENTRE PORTO (CAMPANHÃ) E LISBOA
O Responsável Unidade: -	Linha: TROÇO PORTO (CAMPANHÃ) A OIÃ - KM 0+000 A 71+055
O Responsável Departamento: -	Local: TROÇO PORTO (CAMPANHÃ) A OIÃ
O Diretor: -	Especialidade: V10 - AMBIENTE TOMO 10.02.04 - RECAPE
Órgão: Estudos e Projetos Ferroviários	Título do Desenho: ANEXO 13 - PLANO DE ACESSOS - FASE DE CONSTRUÇÃO ACESSOS A EMPRÉSTIMOS E DEPÓSITOS 0+000 A 15+500 - IMPLANTAÇÃO (folha 1/2)
Empreendimento: N.º	
Fase: Projeto de Execução	

Código Desenho: PF102A0.PR.10.02.04.A13-67.00

N.º Registo SAP: -

Data: 12-09-2025

N.º de Ordem: AED 16

Versão: 00

Escalas: 1:2000

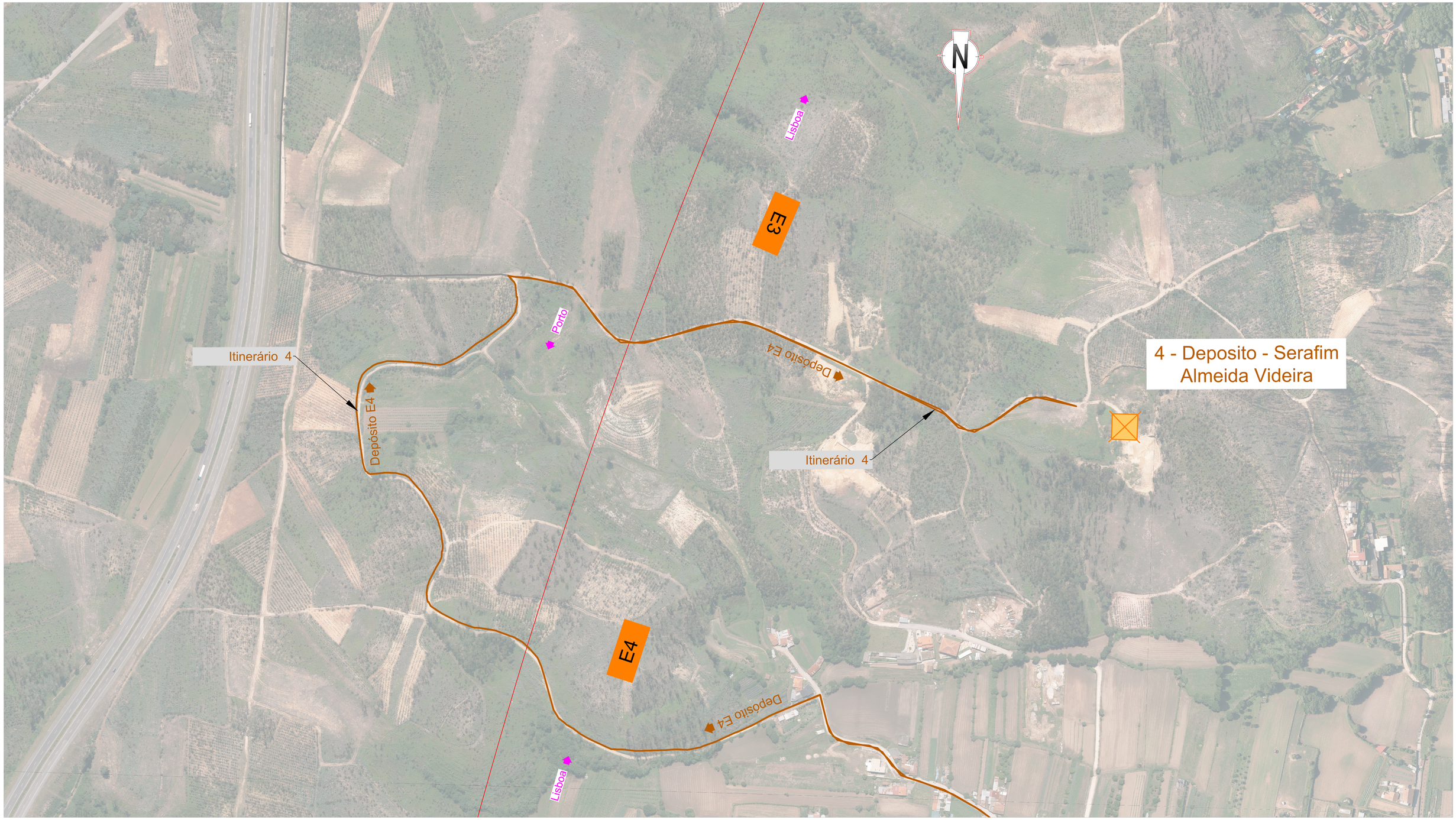

SISTEMA DE REFERÊNCIA

PT-TM06 / ETRS 89

Cofinanciado pela União Europeia

EMPRÉSTIMOS E DEPÓSITOS Subtroço A1 (0+000 ao 15+500)

1 - Depósito Corbário - Braga e Fernandes

2 - Depósito Corbário - Braga e Fernandes

3 - Depósito - Serafim Almeida Videira

4 - Depósito - Serafim Almeida Videira

LEGENDA

Projecto

Depósitos

Empréstimos

Esquema de Folhas

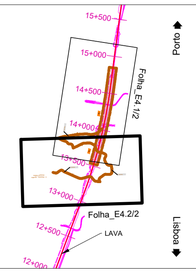

Rev.	Data	Descrição	Responsável	Projetou	Desenhou	Validou
00	12-09-2025	Edição Inicial	RS	RS	PR	GF

Código Projetista: Ficheiro: PF102A0.PR.10.02.04.A13-52 A 126.DWG

O Gestor de Projeto: -	Projeto: LINHA FERROVIÁRIA DE ALTA VELOCIDADE ENTRE PORTO (CAMPANHÃ) E LISBOA
O Responsável Unidade: -	Linha: TROÇO PORTO (CAMPANHÃ) A OIÃ - KM 0+000 A 71+055
O Responsável Departamento: -	Local: TROÇO PORTO (CAMPANHÃ) A OIÃ
O Diretor: -	Especialidade: V10 - AMBIENTE TOMO 10.02.04 - RECAPE
Órgão: Estudos e Projetos Ferroviários	Título do Desenho: ANEXO 13 - PLANO DE ACESSOS - FASE DE CONSTRUÇÃO ACESSOS A EMPRÉSTIMOS E DEPÓSITOS 0+000 A 15+500 - IMPLANTAÇÃO (folha 2/2)
Empreendimento: N.º	
Fase: Projeto de Execução	

Código Desenho: PF102A0.PR.10.02.04.A13-68.00

N.º Registo SAP: -

Data: 12-09-2025

N.º de Ordem	Versão
AED 17	00

Escalas: 1:2000

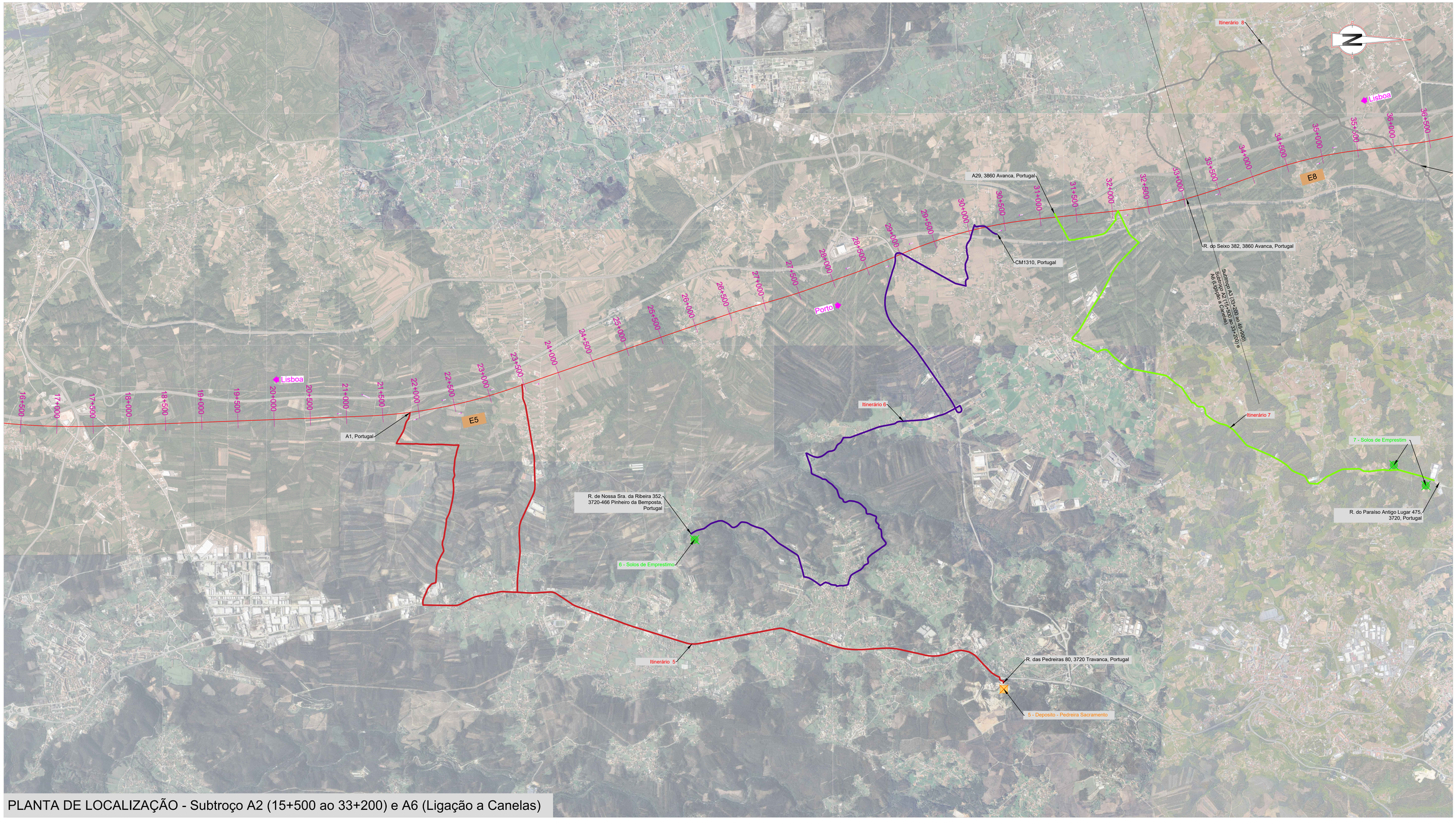

PLANTA DE LOCALIZAÇÃO - Subtroço A2 (15+500 ao 33+200) e A6 (Ligação a Canelas)

SISTEMA DE REFERÊNCIA
PT-TM06 / ETRS 89

Cofinanciado pela União Europeia

EMPRÉSTIMOS E DEPÓSITOS

1 - Depósito Corbário - Braga e Fernandes
2 - Depósito Corbário - Braga e Fernandes
3 - Depósito - Serafim Almeida Videira
4 - Depósito - Serafim Almeida Videira
5 - Depósito - Pedreira Sacramento
6 - Solos Empréstimo
7 - Solos Empréstimo
8 - Depósito - MCS Caulinos
9 - Depósito - Irmãos Cavaco
10 - Depósito - Jorge Reis
10 - Depósito - Civopal
10 - Depósito - Benjor
11 - Depósito - Jaime Ribeiro

LEGENDA

Projecto
Depósitos
Empréstimos

AVAN CONCESSÕES DE ALTA VELOCIDADE — AVANTE NORTE

Rev.	Data	Descrição	Responsável
00	12-09-2025	Edição Inicial	RS

Código Projetista:
Ficheiro: PF102A0.PR.10.02.04.A13-52 A 126.DWG
Projetou: RS | Desenhou: PR | Validou: GF

Infraestruturas de Portugal

O Gestor de Projeto: -	Projeto: LINHA FERROVIÁRIA DE ALTA VELOCIDADE ENTRE PORTO (CAMPANHÃ) E LISBOA
O Responsável Unidade:	Linha: TROÇO PORTO (CAMPANHÃ) A OIÃ - KM 0+000 A 71+055
O Responsável Departamento: -	Local: TROÇO PORTO (CAMPANHÃ) A OIÃ
O Diretor: -	Especialidade: V10 - AMBIENTE TOMO 10.02.04 - RECAPE
Órgão: Estudos e Projetos Ferroviários	
Empreendimento: N.º	Título do Desenho: ANEXO 13 - PLANO DE ACESSOS - FASE DE CONSTRUÇÃO ACESSOS A EMPRÉSTIMOS E DEPÓSITOS 15+500 A 33+200 - LOCALIZAÇÃO
Fase: Projeto de Execução	

Código Desenho: PF102A0.PR.10.02.04.A13-69.00
Nº Registo SAP: -
Data: 12-09-2025
Nº de Ordem: AED 18
Versão: 00
Escalas: s/ escala

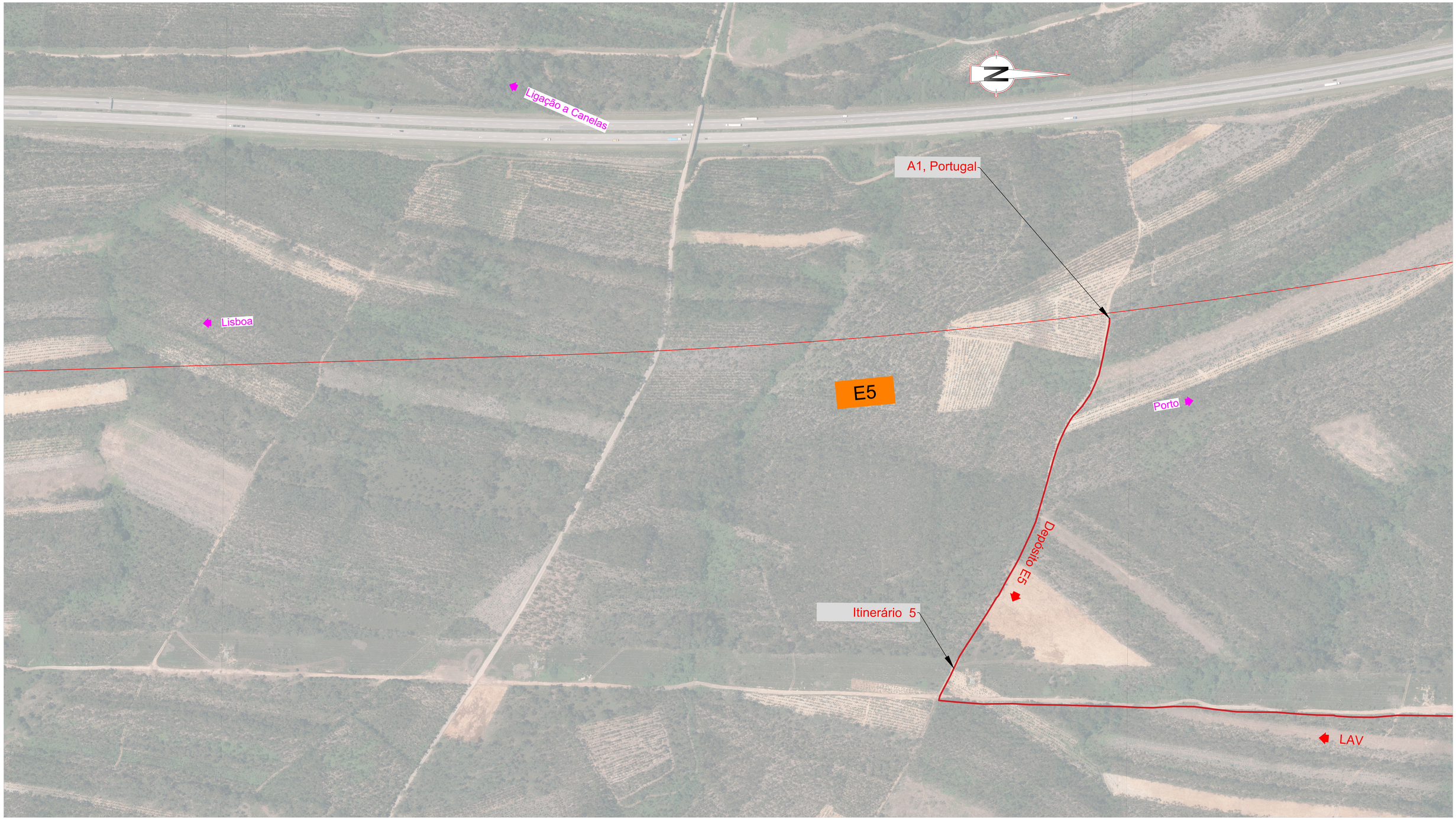

SISTEMA DE REFERÊNCIA

PT-TM06 / ETRS 89

Cofinanciado pela União Europeia

EMPRÉSTIMOS E DEPÓSITOS Subtroços A2 (15+500 ao 33+200) e A6 (Ligação a Canelas)

5 - Depósito - Pedreira Sacramento

6 - Solos Empréstimo

7 - Solos Empréstimo

LEGENDA

Projecto

Depósitos

Empréstimos

Esquema de Folhas

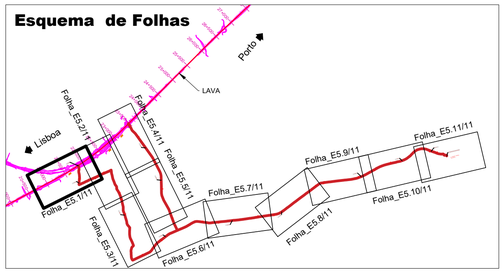

Rev.	Data	Descrição	Responsável	Projetou	Desenhou	Validou
00	12-09-2025	Edição Inicial	RS	RS	PR	GF

Código Projetista: PF102A0.PR.10.02.04.A13-52 A 126.DWG

Infraestruturas de Portugal

Órgão: Estudos e Projetos Ferroviários

Empreendimento: N.º

Fase: Projeto de Execução

O Gestor de Projeto: -

O Responsável Unidade: -

O Responsável Departamento: -

O Diretor: -

Projeto: LINHA FERROVIÁRIA DE ALTA VELOCIDADE ENTRE PORTO (CAMPANHÃ) E LISBOA

Linha: TROÇO PORTO (CAMPANHÃ) A OIÃ - KM 0+000 A 71+055

Local: TROÇO PORTO (CAMPANHÃ) A OIÃ

Especialidade: V10 - AMBIENTE TOMO 10.02.04 - RECAPE

Título do Desenho: ANEXO 13 - PLANO DE ACESSOS - FASE DE CONSTRUÇÃO
ACESSOS A EMPRÉSTIMOS E DEPÓSITOS
15+500 A 33+200 - IMPLANTAÇÃO (folha 1/11)

Código Desenho: PF102A0.PR.10.02.04.A13-70.00

N.º Registo SAP: -

Data: 12-09-2025

N.º de Ordem: AED 19

Versão: 00

Escalas: s/ escala



SISTEMA DE REFERÊNCIA

PT-TM06 / ETRS 89

Cofinanciado pela União Europeia

EMPRÉSTIMOS E DEPÓSITOS Subtroços A2 (15+500 ao 33+200) e A6 (Ligação a Canelas)

5 - Depósito - Pedreira Sacramento

6 - Solos Empréstimo

7 - Solos Empréstimo

LEGENDA

Projecto

Depósitos

Empréstimos

Esquema de Folhas

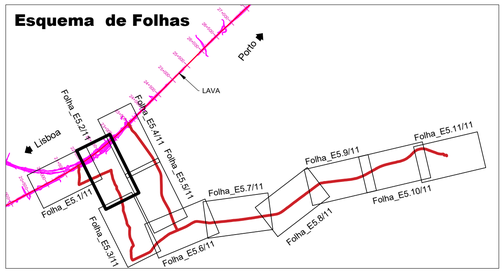



SISTEMA DE REFERÊNCIA

PT-TM06 / ETRS 89

Cofinanciado pela União Europeia

EMPRÉSTIMOS E DEPÓSITOS Subtroços A2 (15+500 ao 33+200) e A6 (Ligação a Canelas)

5 - Depósito - Pedreira Sacramento

6 - Solos Empréstimo

7 - Solos Empréstimo

LEGENDA

Projecto

Depósitos

Empréstimos

Esquema de Folhas

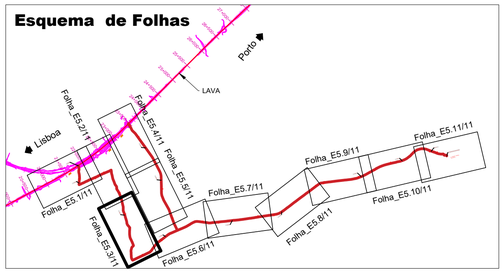

AVAN CONCESSÕES DE ALTA VELOCIDADE — AVANTE NORTE

Rev.	Data	Descrição	Responsável
00	12-09-2025	Edição Inicial	RS

Código Projetista:

Ficheiro: PF102A0.PR.10.02.04.A13-52 A 126.DWG

Projetou: RS | Desenhou: PR | Validou: GF

Infraestruturas de Portugal

O Gestor de Projeto: -

O Responsável Unidade: -

O Responsável Departamento: -

O Diretor: -

Órgão: Estudos e Projetos Ferroviários

Empreendimento: N.º

Fase: Projeto de Execução

Projeto: LINHA FERROVIÁRIA DE ALTA VELOCIDADE ENTRE PORTO (CAMPANHÃ) E LISBOA

Código Desenho: PF102A0.PR.10.02.04.A13-72.00

Linha: TROÇO PORTO (CAMPANHÃ) A OIÃ - KM 0+000 A 71+055

N.º Registo DAP: -

Local: TROÇO PORTO (CAMPANHÃ) A OIÃ

Data: 12-09-2025

Especialidade: V10 - AMBIENTE TOMO 10.02.04 - RECAPE

N.º de Ordem: AED 21

Versão: 00

Título do Desenho: ANEXO 13 - PLANO DE ACESSOS - FASE DE CONSTRUÇÃO
ACESSOS A EMPRÉSTIMOS E DEPÓSITOS
15+500 A 33+200 - IMPLANTAÇÃO (folha 3/11)

Escalas: s/ escala



SISTEMA DE REFERÊNCIA

PT-TM06 / ETRS 89

Cofinanciado pela União Europeia

EMPRÉSTIMOS E DEPÓSITOS Subtroços A2 (15+500 ao 33+200) e A6 (Ligação a Canelas)

5 - Depósito - Pedreira Sacramento

6 - Solos Empréstimo

7 - Solos Empréstimo

LEGENDA

Projecto

Depósitos

Empréstimos

Esquema de Folhas

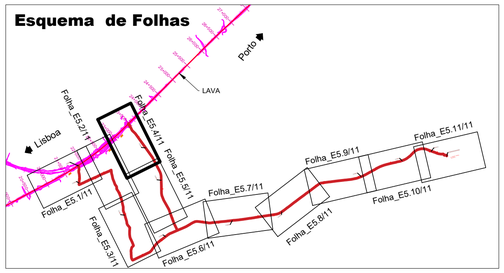

Rev.	Data	Descrição	Responsável	Projetou	Desenhou	Validou
00	12-09-2025	Edição Inicial	RS	RS	PR	GF

Código Projetista: PF102A0.PR.10.02.04.A13-52 A 126.DWG

Gestor de Projeto	-
Responsável Unidade	-
Responsável Departamento	-
Diretor	-
Órgão	Estudos e Projetos Ferroviários
Empreendimento	N.º
Fase	Projeto de Execução
Projeto	LINHA FERROVIÁRIA DE ALTA VELOCIDADE ENTRE PORTO (CAMPANHÃ) E LISBOA
Linha	TROÇO PORTO (CAMPANHÃ) A OIÃ - KM 0+000 A 71+055
Local	TROÇO PORTO (CAMPANHÃ) A OIÃ
Especialidade	V10 - AMBIENTE TOMO 10.02.04 - RECAPE
Título do Desenho	ANEXO 13 - PLANO DE ACESSOS - FASE DE CONSTRUÇÃO ACESSOS A EMPRÉSTIMOS E DEPÓSITOS 15+500 A 33+200 - IMPLANTAÇÃO (folha 4/11)
Código Desenho	PF102A0.PR.10.02.04.A13-73.00
N.º Registo SAP	-
Data	12-09-2025
N.º de Ordem	AED 22
Versão	00
Escalas	s/ escala

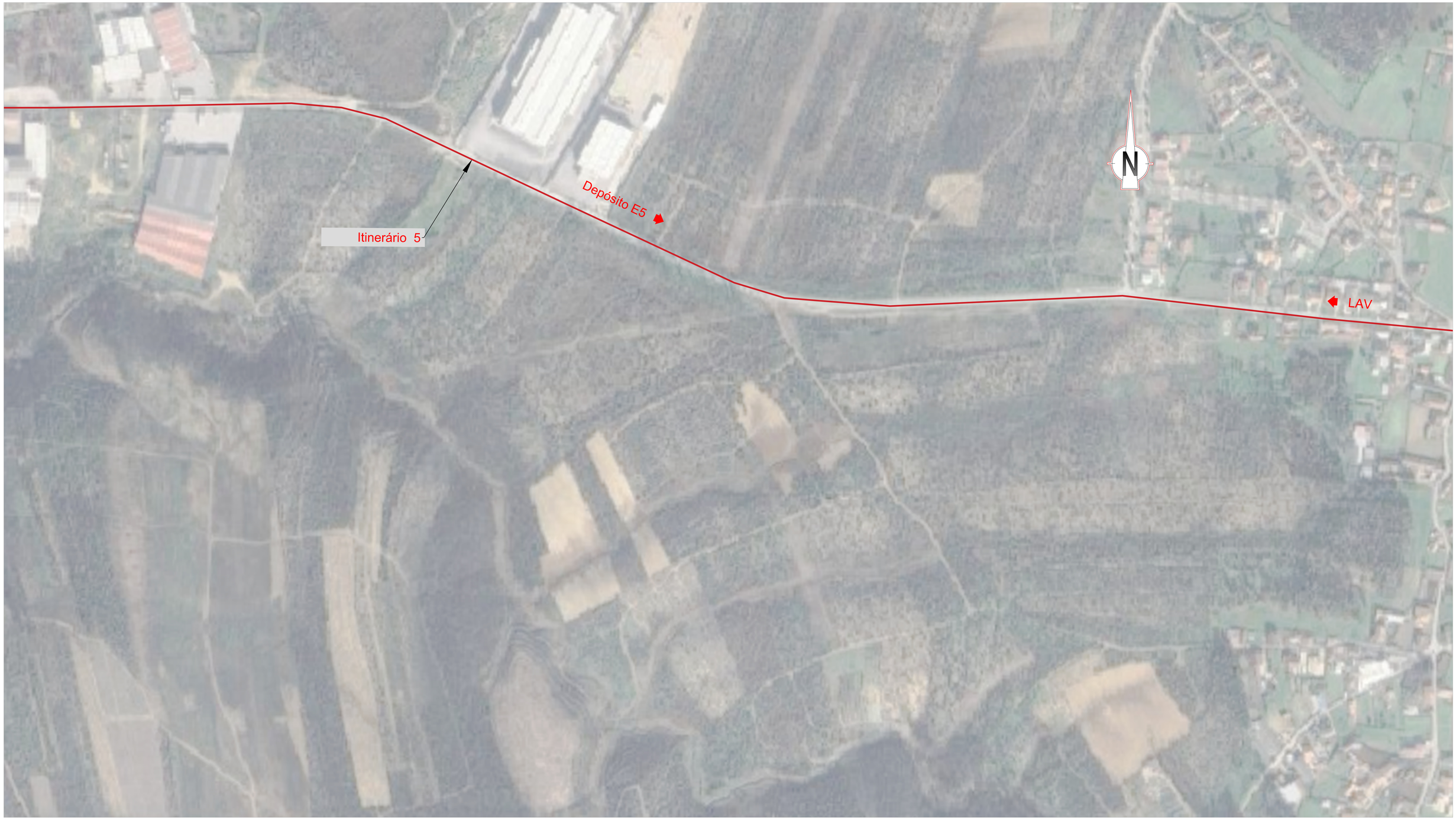

SISTEMA DE REFERÊNCIA

PT-TM06 / ETRS 89

Cofinanciado pela União Europeia

EMPRÉSTIMOS E DEPÓSITOS Subtroços A2 (15+500 ao 33+200) e A6 (Ligação a Canelas)

5 - Depósito - Pedreira Sacramento

6 - Solos Empréstimo

7 - Solos Empréstimo

LEGENDA

Projecto

Depósitos

Empréstimos

Esquema de Folhas

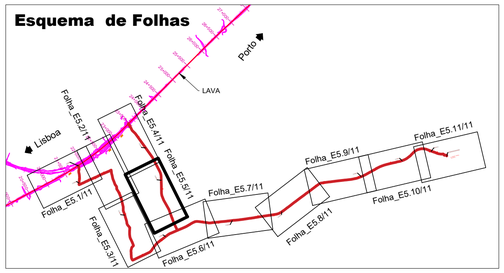

Rev.	Data	Descrição	Responsável	Projetou	Desenhou	Validou
00	12-09-2025	Edição Inicial	RS	RS	PR	GF

Infraestruturas de Portugal

Órgão: Estudos e Projetos Ferroviários

Empreendimento: N.º

Fase: Projeto de Execução

O Gestor de Projeto: -	Projeto: LINHA FERROVIÁRIA DE ALTA VELOCIDADE ENTRE PORTO (CAMPANHÃ) E LISBOA
O Responsável Unidade: -	Linha: TROÇO PORTO (CAMPANHÃ) A OIÃ - KM 0+000 A 71+055
O Responsável Departamento: -	Local: TROÇO PORTO (CAMPANHÃ) A OIÃ
O Diretor: -	Especialidade: V10 - AMBIENTE TOMO 10.02.04 - RECAPE
	Título do Desenho: ANEXO 13 - PLANO DE ACESSOS - FASE DE CONSTRUÇÃO ACESSOS A EMPRÉSTIMOS E DEPÓSITOS 15+500 A 33+200 - IMPLANTAÇÃO (folha 5/11)

Código Desenho	Nº Registo SAP	Data	Nº de Ordem	Versão	Escalas
PF102A0.PR.10.02.04.A13-74.00	-	12-09-2025	AED 23	00	s/ escala

Código Projetista: PF102A0.PR.10.02.04.A13-52 A 126.DWG



SISTEMA DE REFERÊNCIA

PT-TM06 / ETRS 89

Cofinanciado pela União Europeia

EMPRÉSTIMOS E DEPÓSITOS Subtroços A2 (15+500 ao 33+200) e A6 (Ligação a Canelas)

5 - Depósito - Pedreira Sacramento

6 - Solos Empréstimo

7 - Solos Empréstimo

LEGENDA

Projecto

Depósitos

Empréstimos

Esquema de Folhas

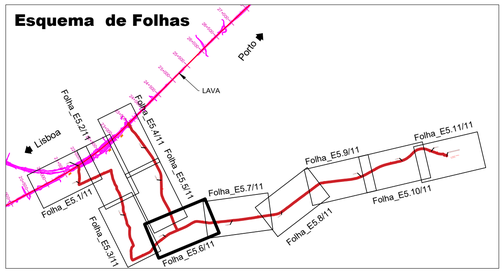

Rev.	Data	Descrição	Responsável	Projetou	Desenhou	Validou
00	12-09-2025	Edição Inicial	RS	RS	PR	GF

Código Projetista: PF102A0.PR.10.02.04.A13-52 A 126.DWG

Gestor de Projeto: -	Projeto: LINHA FERROVIÁRIA DE ALTA VELOCIDADE ENTRE PORTO (CAMPANHÃ) E LISBOA	Código Desenho: PF102A0.PR.10.02.04.A13-75.00	
Responsável Unidade: -	Linha: TROÇO PORTO (CAMPANHÃ) A OIÃ - KM 0+000 A 71+055	N.º Registo SAP: -	
Responsável Departamento: -	Local: TROÇO PORTO (CAMPANHÃ) A OIÃ	Data: 12-09-2025	
Diretor: -	Especialidade: V10 - AMBIENTE TOMO 10.02.04 - RECAPE	N.º de Ordem: AED 24	Versão: 00
Órgão: Estudos e Projetos Ferroviários			
Empreendimento: N.º	Título do Desenho: ANEXO 13 - PLANO DE ACESSOS - FASE DE CONSTRUÇÃO ACESSOS A EMPRÉSTIMOS E DEPÓSITOS 15+500 A 33+200 - IMPLANTAÇÃO (folha 6/11)	Escalas: s/ escala	
Fase: Projeto de Execução			



SISTEMA DE REFERÊNCIA

PT-TM06 / ETRS 89

EMPRÉSTIMOS E DEPÓSITOS Subtroços A2 (15+500 ao 33+200) e A6 (Ligação a Canelas)

5 - Depósito - Pedreira Sacramento

6 - Solos Empréstimo

7 - Solos Empréstimo

LEGENDA

Projecto

Depósitos

Empréstimos

Esquema de Folhas

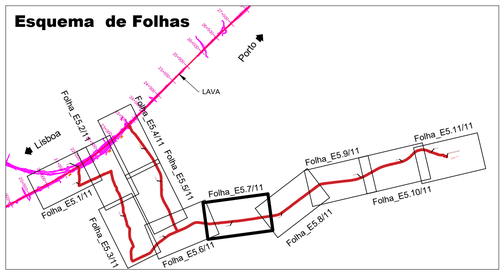

Cofinanciado pela União Europeia

Rev.	Data	Descrição	Responsável			
00	12-09-2025	Edição Inicial	RS	Projetou RS	Desenhou PR	Validou GF

Código Projetista

Ficheiro PF102A0.PR.10.02.04.A13-52 A 126.DWG

AVAN CONCESSÕES DE ALTA VELOCIDADE — AVANTE NORTE

Infraestruturas de Portugal

O Gestor de Projeto: -

O Responsável Unidade: -

O Responsável Departamento: -

O Diretor: -

Órgão: Estudos e Projetos Ferroviários

Empreendimento: N.º

Fase: Projeto de Execução

Projeto: LINHA FERROVIÁRIA DE ALTA VELOCIDADE ENTRE PORTO (CAMPANHÃ) E LISBOA

Código Desenho: PF102A0.PR.10.02.04.A13-76.00

Linha: TROÇO PORTO (CAMPANHÃ) A OIÃ - KM 0+000 A 71+055

N.º Registo SAP: -

Local: TROÇO PORTO (CAMPANHÃ) A OIÃ

Data: 12-09-2025

Especialidade: V10 - AMBIENTE TOMO 10.02.04 - RECAPE

N.º de Ordem: AED 25

Versão: 00

Título do Desenho: ANEXO 13 - PLANO DE ACESSOS - FASE DE CONSTRUÇÃO ACESSOS A EMPRÉSTIMOS E DEPÓSITOS 15+500 A 33+200 - IMPLANTAÇÃO (folha 7/11)

Escalas: s/ escala



SISTEMA DE REFERÊNCIA

PT-TM06 / ETRS 89

Cofinanciado pela União Europeia

EMPRÉSTIMOS E DEPÓSITOS Subtroços A2 (15+500 ao 33+200) e A6 (Ligação a Canelas)

5 - Depósito - Pedreira Sacramento

6 - Solos Empréstimo

7 - Solos Empréstimo

LEGENDA

Projecto

Depósitos

Empréstimos

Esquema de Folhas

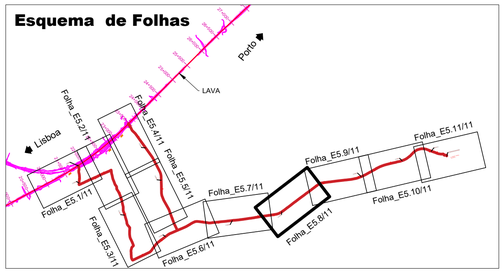

Rev.	Data	Descrição	Responsável
00	12-09-2025	Edição Inicial	RS

Código Projetista: PF102A0.PR.10.02.04.A13-52 A 126.DWG

Projetou: RS | Desenhou: PR | Validou: GF

O Gestor de Projeto: -	Projeto: LINHA FERROVIÁRIA DE ALTA VELOCIDADE ENTRE PORTO (CAMPANHÃ) E LISBOA
O Responsável Unidade: -	Linha: TROÇO PORTO (CAMPANHÃ) A OIÃ - KM 0+000 A 71+055
O Responsável Departamento: -	Local: TROÇO PORTO (CAMPANHÃ) A OIÃ
O Diretor: -	Especialidade: V10 - AMBIENTE TOMO 10.02.04 - RECAPE
Órgão: Estudos e Projetos Ferroviários	Título do Desenho: ANEXO 13 - PLANO DE ACESSOS - FASE DE CONSTRUÇÃO ACESSOS A EMPRÉSTIMOS E DEPÓSITOS 15+500 A 33+200 - IMPLANTAÇÃO (folha 8/11)
Empreendimento: N.º	
Fase: Projeto de Execução	

Código Desenho: PF102A0.PR.10.02.04.A13-77.00

N.º Registo SAP: -

Data: 12-09-2025

N.º de Ordem: AED 26

Versão: 00

Escalas: s/ escala



SISTEMA DE REFERÊNCIA

PT-TM06 / ETRS 89

Cofinanciado pela União Europeia

EMPRÉSTIMOS E DEPÓSITOS Subtroços A2 (15+500 ao 33+200) e A6 (Ligação a Canelas)

5 - Depósito - Pedreira Sacramento

6 - Solos Empréstimo

7 - Solos Empréstimo

LEGENDA

Projecto

Depósitos

Empréstimos

Esquema de Folhas

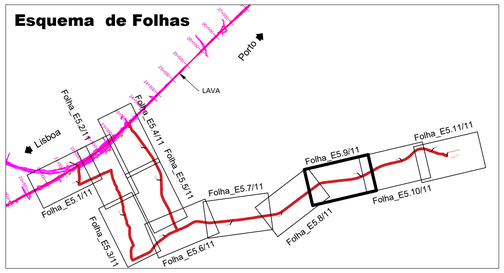

Rev.	Data	Descrição	Responsável
00	12-09-2025	Edição Inicial	RS

AVAN – Concessões de Alta Velocidade – Avance Norte

Código Projetista: PF102A0.PR.10.02.04.A13-52 A 126.DWG

Projetou: RS | Desenhou: PR | Validou: GF

Infraestruturas de Portugal

Órgão: Estudos e Projetos Ferroviários

Empreendimento: N.º

Fase: Projeto de Execução

O Gestor de Projeto: -

O Responsável Unidade: -

O Responsável Departamento: -

O Diretor: -

Projeto: LINHA FERROVIÁRIA DE ALTA VELOCIDADE ENTRE PORTO (CAMPANHÃ) E LISBOA

Código Desenho: PF102A0.PR.10.02.04.A13-78.00

Linha: TROÇO PORTO (CAMPANHÃ) A OIÃ - KM 0+000 A 71+055

N.º Registo SAP: -

Local: TROÇO PORTO (CAMPANHÃ) A OIÃ

Data: 12-09-2025

Especialidade: V10 - AMBIENTE TOMO 10.02.04 - RECAPE

N.º de Ordem: AED 27

Versão: 00

Título do Desenho: ANEXO 13 - PLANO DE ACESSOS - FASE DE CONSTRUÇÃO
ACESSOS A EMPRÉSTIMOS E DEPÓSITOS
15+500 A 33+200 - IMPLANTAÇÃO (folha 9/11)

Escalas: s/ escala

595 x 421



SISTEMA DE REFERÊNCIA

PT-TM06 / ETRS 89

Cofinanciado pela União Europeia

EMPRÉSTIMOS E DEPÓSITOS Subtroços A2 (15+500 ao 33+200) e A6 (Ligação a Canelas)

5 - Depósito - Pedreira Sacramento

6 - Solos Empréstimo

7 - Solos Empréstimo

LEGENDA

Projecto

Depósitos

Empréstimos

Esquema de Folhas

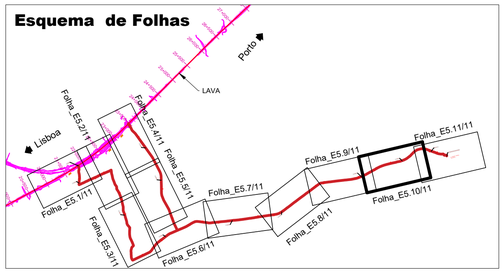

Rev.	Data	Descrição	Responsável	Projetou	Desenhou	Validou
00	12-09-2025	Edição Inicial	RS	RS	PR	GF

AVAN CONCESSÕES DE ALTA VELOCIDADE — AVANTE NORTE

Código Projetista: Ficheiro: PF102A0.PR.10.02.04.A13-52 A 126.DWG

Infraestruturas de Portugal

O Gestor de Projeto: -	Projeto: LINHA FERROVIÁRIA DE ALTA VELOCIDADE ENTRE PORTO (CAMPANHÃ) E LISBOA
O Responsável Unidade: -	Linha: TROÇO PORTO (CAMPANHÃ) A OIÃ - KM 0+000 A 71+055
O Responsável Departamento: -	Local: TROÇO PORTO (CAMPANHÃ) A OIÃ
O Diretor: -	Especialidade: V10 - AMBIENTE TOMO 10.02.04 - RECAPE
Órgão: Estudos e Projetos Ferroviários	Título do Desenho: ANEXO 13 - PLANO DE ACESSOS - FASE DE CONSTRUÇÃO ACESSOS A EMPRÉSTIMOS E DEPÓSITOS 15+500 A 33+200 - IMPLANTAÇÃO (folha 10/11)
Empreendimento: N.º	
Fase: Projeto de Execução	

Código Desenho: PF102A0.PR.10.02.04.A13-79.00

N.º Registo SAP: -

Data: 12-09-2025

N.º de Ordem: AED 28

Versão: 00

Escalas: s/ escala

594 x 841



SISTEMA DE REFERÊNCIA

PT-TM06 / ETRS 89

Cofinanciado pela União Europeia

EMPRÉSTIMOS E DEPÓSITOS Subtroços A2 (15+500 ao 33+200) e A6 (Ligação a Canelas)

5 - Depósito - Pedreira Sacramento

6 - Solos Empréstimo

7 - Solos Empréstimo

LEGENDA

Projecto

Depósitos

Empréstimos

Esquema de Folhas

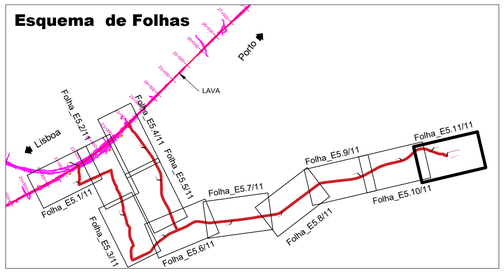

AVAN CONCESSÕES DE ALTA VELOCIDADE — AVANTE NORTE

				Código Projetista
00	12-09-2025	Edição Inicial	RS	Ficheiro: PF102A0.PR.10.02.04.A13-52 A 126.DWG
Rev.	Data	Descrição	Responsável	Projetou: RS · Desenhou: PR · Validou: GF

Infraestruturas de Portugal

O Gestor de Projeto	-
O Responsável Unidade	-
O Responsável Departamento	-
O Diretor	-
Órgão	Estudos e Projetos Ferroviários
Empreendimento	N.º
Fase	Projeto de Execução
Projeto	LINHA FERROVIÁRIA DE ALTA VELOCIDADE ENTRE PORTO (CAMPANHÃ) E LISBOA
Linha	TROÇO PORTO (CAMPANHÃ) A OIÁ - KM 0+000 A 71+055
Local	TROÇO PORTO (CAMPANHÃ) A OIÁ
Especialidade	V10 - AMBIENTE TOMO 10.02.04 - RECAPE
Título do Desenho	ANEXO 13 - PLANO DE ACESSOS - FASE DE CONSTRUÇÃO ACESSOS A EMPRÉSTIMOS E DEPÓSITOS 15+500 A 33+200 - IMPLANTAÇÃO (folha 11/11)
Código Desenho	PF102A0.PR.10.02.04.A13-80.00
N.º Registo DAP	-
Data	12-09-2025
N.º de Ordem	AED 29
Versão	00
Escalas	s/ escala

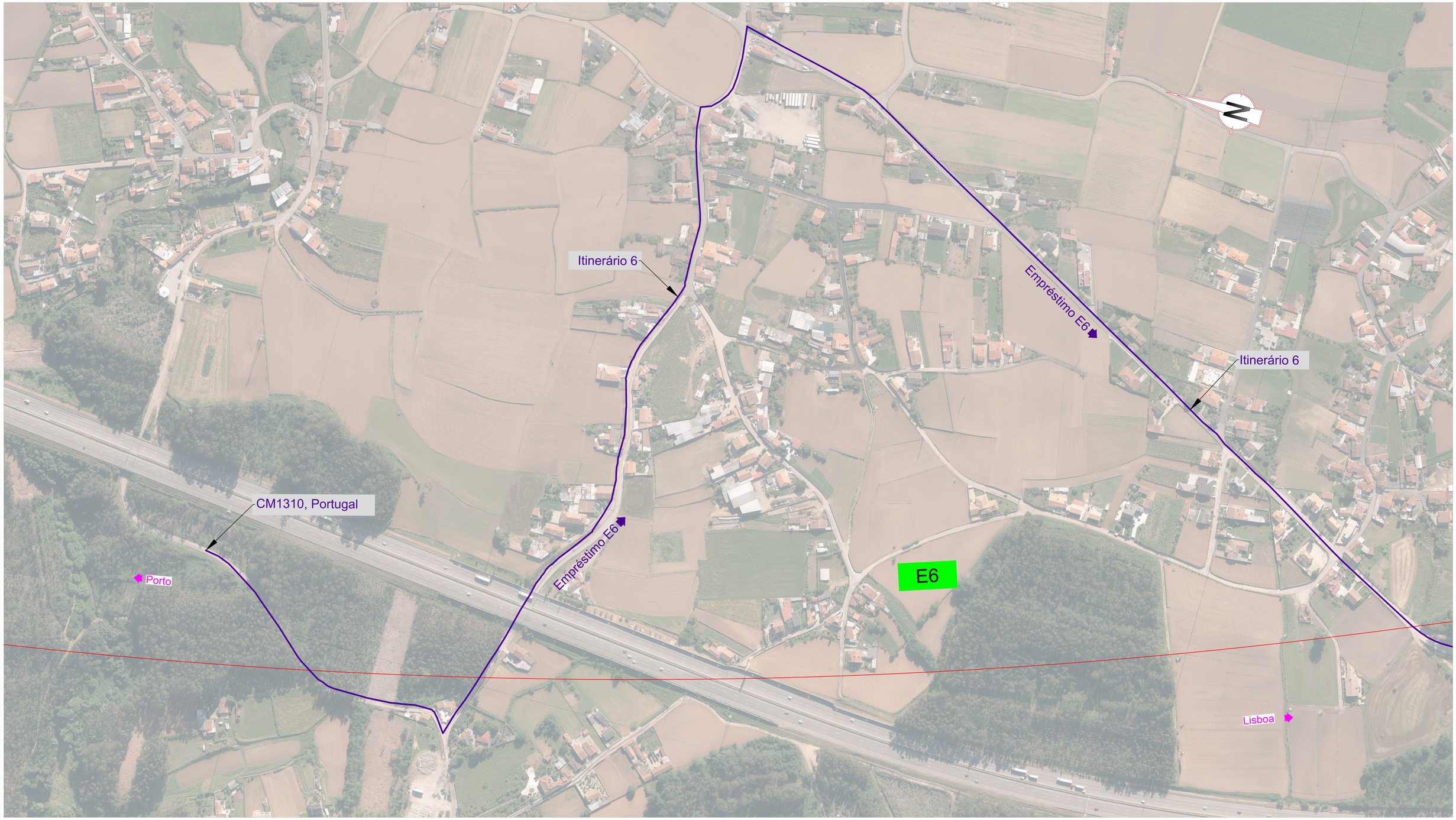

SISTEMA DE REFERÊNCIA
PT-TM06 / ETRS 89

Cofinanciado pela União Europeia

EMPRÉSTIMOS E DEPÓSITOS Subtroços A2 (15+500 ao 33+200) e A6 (Ligação a Canelas)

5 - Depósito - Pedreira Sacramento

6 - Solos Empréstimo

7 - Solos Empréstimo

LEGENDA

Projecto

Depósitos

Empréstimos

Esquema de Folhas

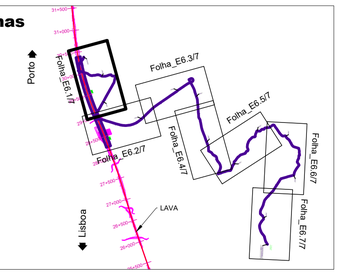

AVAN CONCESSÕES DE ALTA VELOCIDADE — AVAVE NORTE

Rev.	Data	Descrição	Responsável	Projetou	Desenhou	Validou
00	12-09-2025	Edição Inicial	RS	RS	PR	GF

Código Projetista — Ficheiro: PF102A0.PR.10.02.04.A13-52 A 126.DWG

Infraestruturas de Portugal

O Gestor de Projeto: -	Projeto: LINHA FERROVIÁRIA DE ALTA VELOCIDADE ENTRE PORTO (CAMPANHÃ) E LISBOA — Código Desenho: PF102A0.PR.10.02.04.A13-81.00
O Responsável Unidade: -	Linha: TROÇO PORTO (CAMPANHÃ) A OIÁ - KM 0+000 A 71+055 — N.º Registo SAP: -
O Responsável Departamento: -	Local: TROÇO PORTO (CAMPANHÃ) A OIÁ — Data: 12-09-2025
O Diretor: -	Especialidade: V10 - AMBIENTE TOMO 10.02.04 - RECAPE — N.º de Ordem: AED 30 — Versão: 00
Órgão: Estudos e Projetos Ferroviários	
Empreendimento: N.º	Título do Desenho: ANEXO 13 - PLANO DE ACESSOS - FASE DE CONSTRUÇÃO ACESSOS A EMPRÉSTIMOS E DEPÓSITOS 15+500 A 33+200 - IMPLANTAÇÃO (folha 1/7) — Escalas: s/ escala
Fase: Projeto de Execução	

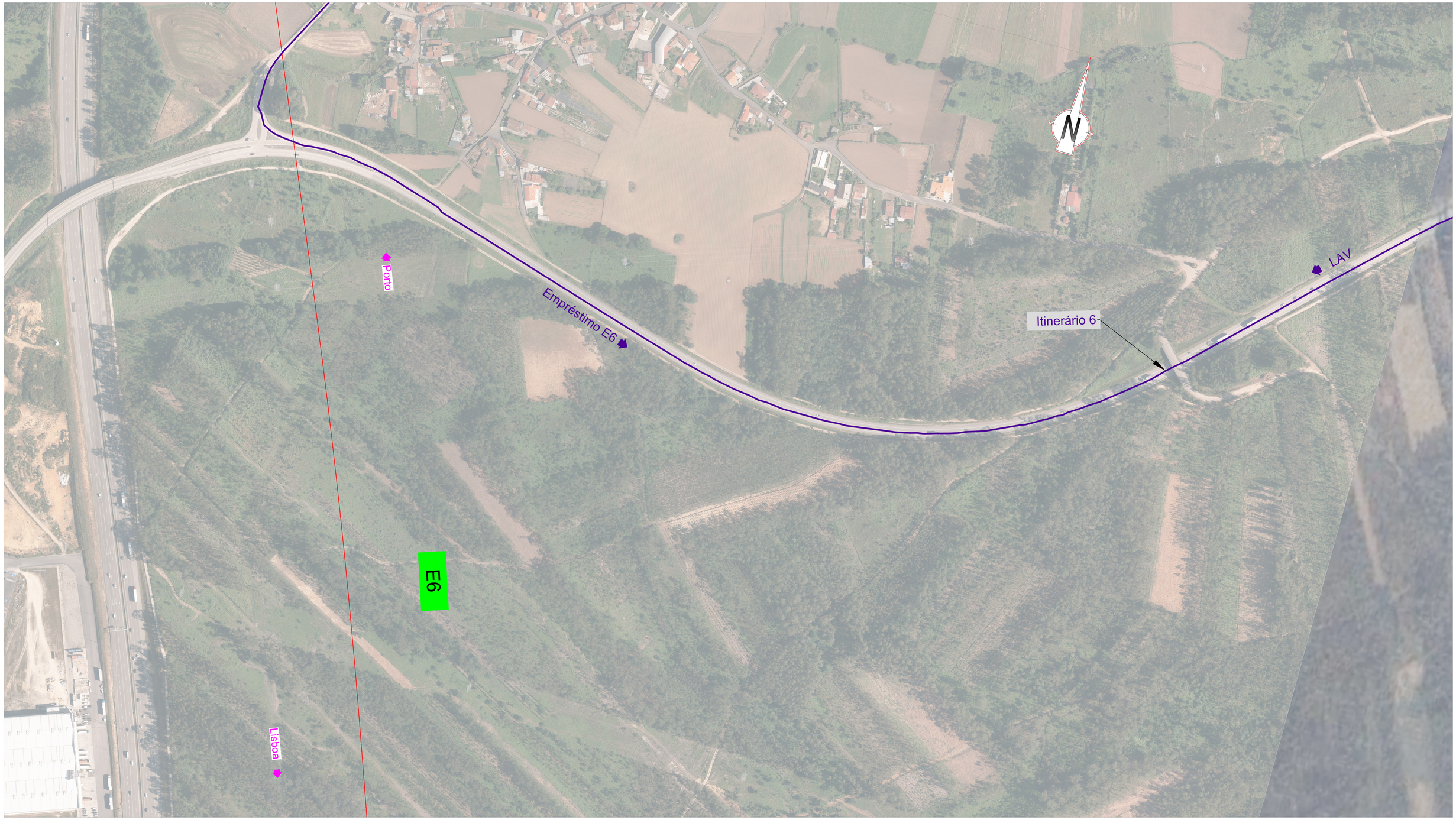

SISTEMA DE REFERÊNCIA

PT-TM06 / ETRS 89

Cofinanciado pela União Europeia

EMPRÉSTIMOS E DEPÓSITOS Subtroços A2 (15+500 ao 33+200) e A6 (Ligação a Canelas)

5 - Depósito - Pedreira Sacramento

6 - Solos Empréstimo

7 - Solos Empréstimo

LEGENDA

Projecto

Depósitos

Empréstimos

Esquema de Folhas

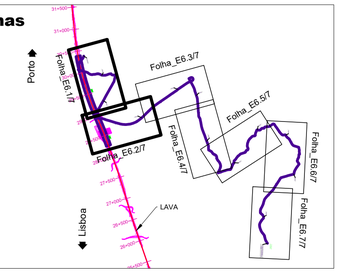

Rev.	Data	Descrição	Responsável	Projetou	Desenhou	Validou
00	12-09-2025	Edição Inicial	RS	RS	PR	GF

Código Projetista: PF102A0.PR.10.02.04.A13-52 A 126.DWG

Infraestruturas de Portugal

Órgão: Estudos e Projetos Ferroviários

Empreendimento: N.º

Fase: Projeto de Execução

O Gestor de Projeto	-
O Responsável Unidade	-
O Responsável Departamento	-
O Diretor	-
Projeto	LINHA FERROVIÁRIA DE ALTA VELOCIDADE ENTRE PORTO (CAMPANHÃ) E LISBOA
Código Desenho	PF102A0.PR.10.02.04.A13-82.00
Linha	TROÇO PORTO (CAMPANHÃ) A OIÃ - KM 0+000 A 71+055
N.º Registo SAP	-
Local	TROÇO PORTO (CAMPANHÃ) A OIÃ
Data	12-09-2025
Especialidade	V10 - AMBIENTE TOMO 10.02.04 - RECAPE
N.º de Ordem	AED 31
Versão	00
Título do Desenho	ANEXO 13 - PLANO DE ACESSOS - FASE DE CONSTRUÇÃO ACESSOS A EMPRÉSTIMOS E DEPÓSITOS 15+500 A 33+200 - IMPLANTAÇÃO (folha 2/7)
Escalas	s/ escala



SISTEMA DE REFERÊNCIA

PT-TM06 / ETRS 89

Cofinanciado pela União Europeia

EMPRÉSTIMOS E DEPÓSITOS Subtroços A2 (15+500 ao 33+200) e A6 (Ligação a Canelas)

5 - Depósito - Pedreira Sacramento

6 - Solos Empréstimo

7 - Solos Empréstimo

LEGENDA

Projecto

Depósitos

Empréstimos

Esquema de Folhas

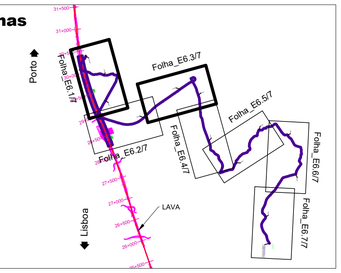

Rev.	Data	Descrição	Responsável	Projetou	Desenhou	Validou
00	12-09-2025	Edição Inicial	RS	RS	PR	GF

Código Projetista

Ficheiro: PF102A0.PR.10.02.04.A13-52 A 126.DWG

Infraestruturas de Portugal

O Gestor de Projeto: -	Projeto: LINHA FERROVIÁRIA DE ALTA VELOCIDADE ENTRE PORTO (CAMPANHÃ) E LISBOA
O Responsável Unidade: -	Código Desenho: PF102A0.PR.10.02.04.A13-83.00
O Responsável Departamento: -	Linha: TROÇO PORTO (CAMPANHÃ) A OIÁ - KM 0+000 A 71+055
O Diretor: -	N.º Registo SAP: -
Órgão: Estudos e Projetos Ferroviários	Local: TROÇO PORTO (CAMPANHÃ) A OIÁ
Empreendimento: N.º	Especialidade: V10 - AMBIENTE TOMO 10.02.04 - RECAPE
Fase: Projeto de Execução	Data: 12-09-2025
	Título do Desenho: ANEXO 13 - PLANO DE ACESSOS - FASE DE CONSTRUÇÃO ACESSOS A EMPRÉSTIMOS E DEPÓSITOS 15+500 A 33+200 - IMPLANTAÇÃO (folha 3/7)
	N.º de Ordem: AED 32
	Versão: 00
	Escalas: s/ escala



SISTEMA DE REFERÊNCIA

PT-TM06 / ETRS 89

Cofinanciado pela União Europeia

EMPRÉSTIMOS E DEPÓSITOS Subtroços A2 (15+500 ao 33+200) e A6 (Ligação a Canelas)

5 - Depósito - Pedreira Sacramento

6 - Solos Empréstimo

7 - Solos Empréstimo

LEGENDA

Projecto

Depósitos

Empréstimos

Esquema de Folhas

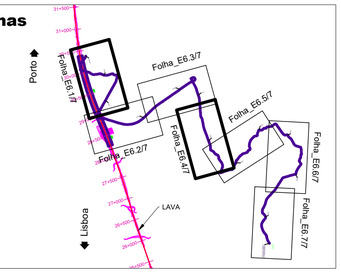

					AVAN CONCESSÕES DE ALTA VELOCIDADE	AVANTE NORTE
					Código Projetista	
00	12-09-2025	Edição Inicial	RS	Ficheiro	PF102A0.PR.10.02.04.A13-52 A 126.DWG	
Rev.	Data	Descrição	Responsável	Projetou: RS	Desenhou: PR	Validou: GF

Infraestruturas de Portugal	O Gestor de Projeto: -	Projeto: LINHA FERROVIÁRIA DE ALTA VELOCIDADE ENTRE PORTO (CAMPANHÃ) E LISBOA	Código Desenho: PF102A0.PR.10.02.04.A13-84.00
	O Responsável Unidade: -	Linha: TROÇO PORTO (CAMPANHÃ) A OIÁ - KM 0+000 A 71+055	N.º Registo SAP: - -
	O Responsável Departamento: -	Local: TROÇO PORTO (CAMPANHÃ) A OIÁ	Data: 12-09-2025
	O Diretor: -	Especialidade: V10 - AMBIENTE TOMO 10.02.04 - RECAPE	N.º de Ordem: AED 33 / Versão: 00
Órgão: Estudos e Projetos Ferroviários			
Empreendimento: N.º		Título do Desenho: ANEXO 13 - PLANO DE ACESSOS - FASE DE CONSTRUÇÃO ACESSOS A EMPRÉSTIMOS E DEPÓSITOS 15+500 A 33+200 - IMPLANTAÇÃO (folha 4/7)	Escalas: s/ escala
Fase: Projeto de Execução			



SISTEMA DE REFERÊNCIA
PT-TM06 / ETRS 89

EMPRÉSTIMOS E DEPÓSITOS Subtroços A2 (15+500 ao 33+200) e A6 (Ligação a Canelas)

5 - Depósito - Pedreira Sacramento

6 - Solos Empréstimo

7 - Solos Empréstimo

LEGENDA

Projecto

Depósitos

Empréstimos

Esquema de Folhas

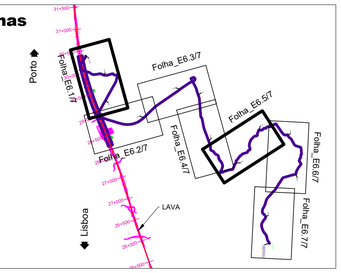

Cofinanciado pela União Europeia

AVAN CONCESSÕES DE ALTA VELOCIDADE — AVANTE NORTE

Rev.	Data	Descrição	Responsável	Projetou	Desenhou	Validou
00	12-09-2025	Edição Inicial	RS	RS	PR	GF

Código Projetista: PF102A0.PR.10.02.04.A13-52 A 126.DWG

Infraestruturas de Portugal

O Gestor de Projeto: -	Projeto: LINHA FERROVIÁRIA DE ALTA VELOCIDADE ENTRE PORTO (CAMPANHÃ) E LISBOA
O Responsável Unidade: -	Linha: TROÇO PORTO (CAMPANHÃ) A OIÃ - KM 0+000 A 71+055
O Responsável Departamento: -	Local: TROÇO PORTO (CAMPANHÃ) A OIÃ
O Diretor: -	Especialidade: V10 - AMBIENTE TOMO 10.02.04 - RECAPE
Órgão: Estudos e Projetos Ferroviários	
Empreendimento: N.º	
Fase: Projeto de Execução	

Código Desenho: PF102A0.PR.10.02.04.A13-85.00
N.º Registo BAP: -
Data: 12-09-2025
N.º de Ordem: AED 34
Versão: 00
Título do Desenho: ANEXO 13 - PLANO DE ACESSOS - FASE DE CONSTRUÇÃO ACESSOS A EMPRÉSTIMOS E DEPÓSITOS 15+500 A 33+200 - IMPLANTAÇÃO (folha 5/7)
Escalas: s/ escala

59x x 841



SISTEMA DE REFERÊNCIA

PT-TM06 / ETRS 89

Cofinanciado pela União Europeia

EMPRÉSTIMOS E DEPÓSITOS Subtroços A2 (15+500 ao 33+200) e A6 (Ligação a Canelas)

5 - Depósito - Pedreira Sacramento

6 - Solos Empréstimo

7 - Solos Empréstimo

LEGENDA

Projecto

Depósitos

Empréstimos

Esquema de Folhas

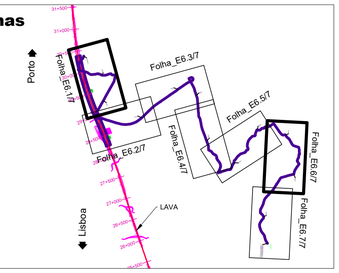

					AVAN CONCESSÕES DE ALTA VELOCIDADE	ALVADE NORTE
					Código Projetista	
00	12-09-2025	Edição Inicial	RS	Ficheiro	PF102A0.PR.10.02.04.A13-52 A 126.DWG	
Rev.	Data	Descrição	Responsável	Projetou RS	Desenhou PR	Validou GF

Infraestruturas de Portugal	O Gestor de Projeto -	Projeto LINHA FERROVIÁRIA DE ALTA VELOCIDADE ENTRE PORTO (CAMPANHÃ) E LISBOA	Código Desenho PF102A0.PR.10.02.04.A13-86.00
	O Responsável Unidade -	Linha TROÇO PORTO (CAMPANHÃ) A OIÃ - KM 0+000 A 71+055	N.º Registo SAP -
	O Responsável Departamento -	Local TROÇO PORTO (CAMPANHÃ) A OIÃ	Data 12-09-2025
	O Diretor -	Especialidade V10 - AMBIENTE TOMO 10.02.04 - RECAPE	N.º de Ordem AED 35 / Versão 00
Órgão: Estudos e Projetos Ferroviários			
Empreendimento: N.º		Título do Desenho ANEXO 13 - PLANO DE ACESSOS - FASE DE CONSTRUÇÃO ACESSOS A EMPRÉSTIMOS E DEPÓSITOS 15+500 A 33+200 - IMPLANTAÇÃO (folha 6/7)	Escalas s/ escala
Fase: Projeto de Execução			



SISTEMA DE REFERÊNCIA

PT-TM06 / ETRS 89

Cofinanciado pela União Europeia

EMPRÉSTIMOS E DEPÓSITOS Subtroços A2 (15+500 ao 33+200) e A6 (Ligação a Canelas)

5 - Depósito - Pedreira Sacramento

6 - Solos Empréstimo

7 - Solos Empréstimo

LEGENDA

Projecto

Depósitos

Empréstimos

Esquema de Folhas

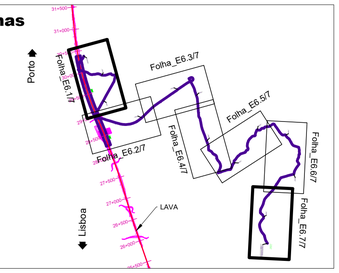

						Código Projetista	
00	12-09-2025	Edição Inicial		RS	Ficheiro	PF102A0.PR.10.02.04.A13-52 A 126.DWG	
Rev.	Data	Descrição		Responsável	Projetou	Desenhou	Validou
					RS	PR	GF

O Gestor de Projeto: -	Projeto: LINHA FERROVIÁRIA DE ALTA VELOCIDADE ENTRE PORTO (CAMPANHÃ) E LISBOA		Código Desenho: PF102A0.PR.10.02.04.A13-87.00
O Responsável Unidade: -	Linha: TROÇO PORTO (CAMPANHÃ) A OIÁ - KM 0+000 A 71+055		N.º Registo SAP: -
O Responsável Departamento: -	Local: TROÇO PORTO (CAMPANHÃ) A OIÁ		Data: 12-09-2025
O Diretor: -	Especialidade: V10 - AMBIENTE TOMO 10.02.04 - RECAPE	N.º de Ordem: AED 36	Versão: 00
Órgão: Estudos e Projetos Ferroviários			
Empreendimento: N.º	Título do Desenho: ANEXO 13 - PLANO DE ACESSOS - FASE DE CONSTRUÇÃO ACESSOS A EMPRÉSTIMOS E DEPÓSITOS 15+500 A 33+200 - IMPLANTAÇÃO (folha 7/7)		Escalas: s/ escala
Fase: Projeto de Execução			

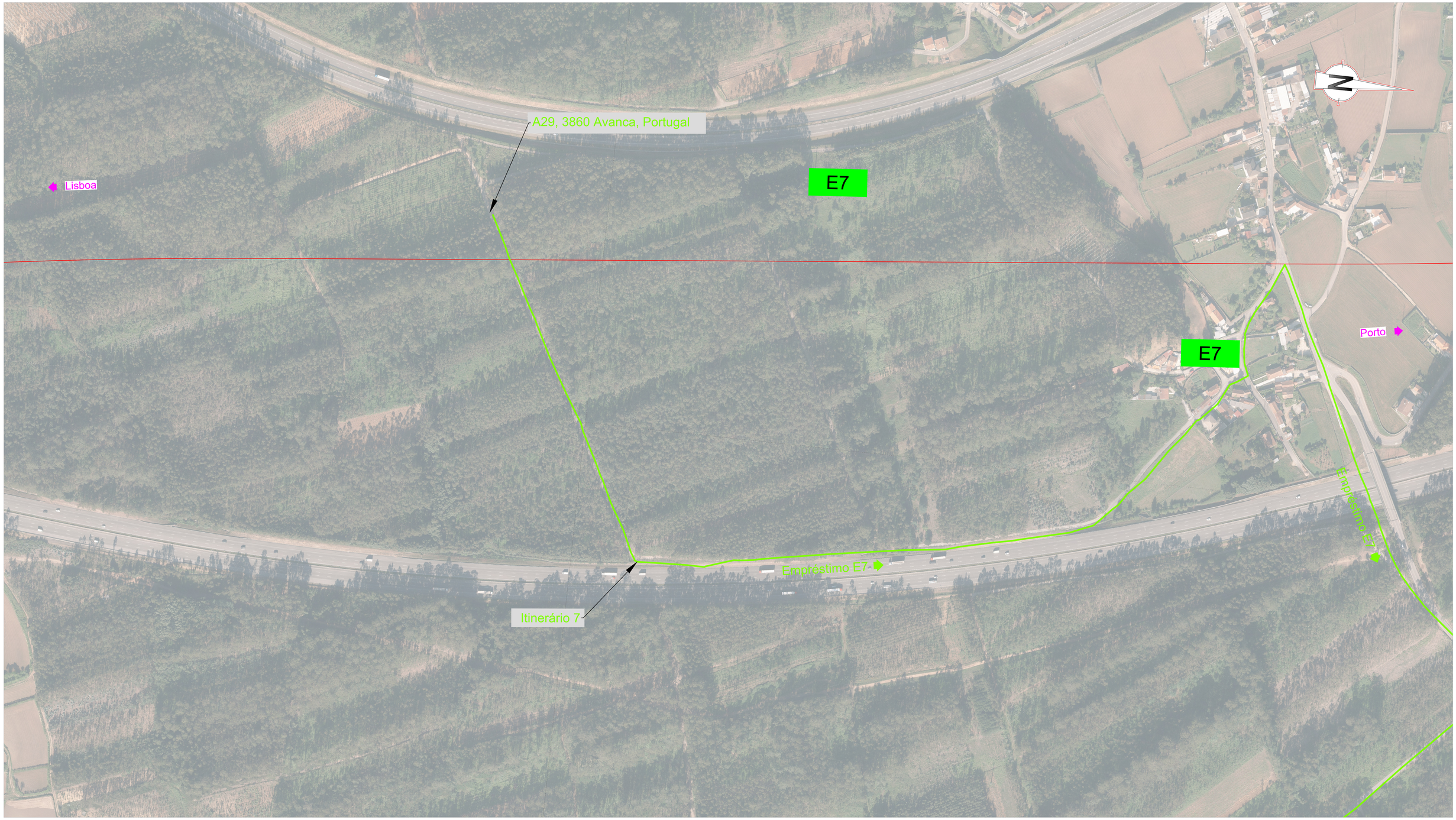

SISTEMA DE REFERÊNCIA

PT-TM06 / ETRS 89

Cofinanciado pela União Europeia

EMPRÉSTIMOS E DEPÓSITOS Subtroços A2 (15+500 ao 33+200) e A6 (Ligação a Canelas)

5 - Depósito - Pedreira Sacramento

6 - Solos Empréstimo

7 - Solos Empréstimo

LEGENDA

Projecto

Depósitos

Empréstimos

Esquema de Folhas

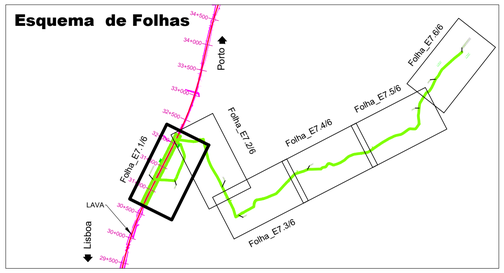

00	12-09-2025	Edição Inicial	RS			
Rev.	Data	Descrição	Responsável	Projetou RS	Desenhou PR	Validou GF

AVAN CONCESSÕES DE ALTA VELOCIDADE — AVAC NORTE

Código Projetista

Ficheiro: PF102A0.PR.10.02.04.A13-52 A 126.DWG

Infraestruturas de Portugal

O Gestor de Projeto: -	Projeto: LINHA FERROVIÁRIA DE ALTA VELOCIDADE ENTRE PORTO (CAMPANHÃ) E LISBOA	Código Desenho: PF102A0.PR.10.02.04.A13-88.00
O Responsável Unidade: -	Linha: TROÇO PORTO (CAMPANHÃ) A OIÃ - KM 0+000 A 71+055	N.º Registo SAP: -
O Responsável Departamento: -	Local: TROÇO PORTO (CAMPANHÃ) A OIÃ	Data: 12-09-2025
O Diretor: -	Especialidade: V10 - AMBIENTE TOMO 10.02.04 - RECAPE	N.º de Ordem: AED 37 / Versão: 00
Órgão: Estudos e Projetos Ferroviários		
Empreendimento: N.º	Título do Desenho: ANEXO 13 - PLANO DE ACESSOS - FASE DE CONSTRUÇÃO ACESSOS A EMPRÉSTIMOS E DEPÓSITOS 15+500 A 33+200 - IMPLANTAÇÃO (folha 1/6)	Escalas: s/ escala
Fase: Projeto de Execução		



SISTEMA DE REFERÊNCIA

PT-TM06 / ETRS 89

Cofinanciado pela União Europeia

EMPRÉSTIMOS E DEPÓSITOS Subtroços A2 (15+500 ao 33+200) e A6 (Ligação a Canelas)

5 - Depósito - Pedreira Sacramento

6 - Solos Empréstimo

7 - Solos Empréstimo

LEGENDA

Projecto

Depósitos

Empréstimos

Esquema de Folhas

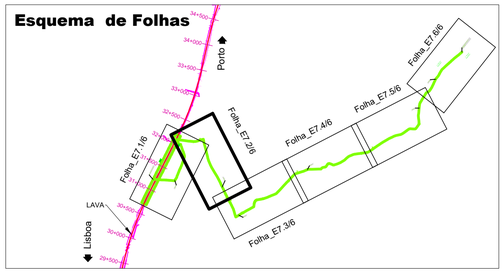

					AVAN CONCESSÕES DE ALTA VELOCIDADE / AVANTE NORTE	
					Código Projetista	
00	12-09-2025	Edição Inicial	RS		Ficheiro	PF102A0.PR.10.02.04.A13-52 A 126.DWG
Rev.	Data	Descrição	Responsável		Projetou: RS	Desenhou: PR / Validou: GF
Infraestruturas de Portugal	O Gestor de Projeto: -		Projeto	LINHA FERROVIÁRIA DE ALTA VELOCIDADE ENTRE PORTO (CAMPANHÃ) E LISBOA		Código Desenho: PF102A0.PR.10.02.04.A13-89.00
	O Responsável Unidade: -		Linha	TROÇO PORTO (CAMPANHÃ) A OIÃ - KM 0+000 A 71+055		N.º Registo DAP: -
	O Responsável Departamento: -		Local	TROÇO PORTO (CAMPANHÃ) A OIÃ		Data: 12-09-2025
	O Diretor: -		Especialidade	V10 - AMBIENTE TOMO 10.02.04 - RECAPE		N.º de Ordem: AED 38 / Versão: 00
Órgão	Estudos e Projetos Ferroviários		Título do Desenho	ANEXO 13 - PLANO DE ACESSOS - FASE DE CONSTRUÇÃO ACESSOS A EMPRÉSTIMOS E DEPÓSITOS 15+500 A 33+200 - IMPLANTAÇÃO (folha 2/6)		Escalas: s/ escala
Empreendimento	N.º					
Fase	Projeto de Execução					



SISTEMA DE REFERÊNCIA

PT-TM06 / ETRS 89

Cofinanciado pela União Europeia

EMPRÉSTIMOS E DEPÓSITOS Subtroços A2 (15+500 ao 33+200) e A6 (Ligação a Canelas)

5 - Depósito - Pedreira Sacramento

6 - Solos Empréstimo

7 - Solos Empréstimo

LEGENDA

Projecto

Depósitos

Empréstimos

Esquema de Folhas

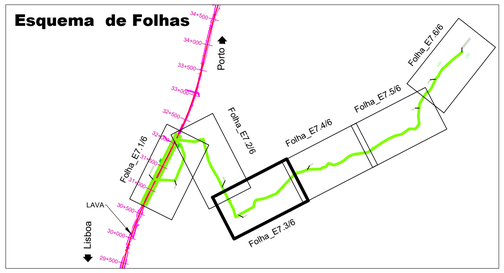

Rev.	Data	Descrição	Responsável	Projetou	Desenhou	Validou
00	12-09-2025	Edição Inicial	RS	RS	PR	GF

Código Projetista: PF102A0.PR.10.02.04.A13-52 A 126.DWG

Infraestruturas de Portugal

Órgão: Estudos e Projetos Ferroviários

Empreendimento: N.º

Fase: Projeto de Execução

O Gestor de Projeto: -

O Responsável Unidade: -

O Responsável Departamento: -

O Diretor: -

Projeto: LINHA FERROVIÁRIA DE ALTA VELOCIDADE ENTRE PORTO (CAMPANHÃ) E LISBOA

Linha: TROÇO PORTO (CAMPANHÃ) A OIÃ - KM 0+000 A 71+055

Local: TROÇO PORTO (CAMPANHÃ) A OIÃ

Especialidade: V10 - AMBIENTE TOMO 10.02.04 - RECAPE

Título do Desenho: ANEXO 13 - PLANO DE ACESSOS - FASE DE CONSTRUÇÃO
ACESSOS A EMPRÉSTIMOS E DEPÓSITOS
15+500 A 33+200 - IMPLANTAÇÃO (folha 3/6)

Código Desenho: PF102A0.PR.10.02.04.A13-90.00

N.º Registo SAP: -

Data: 12-09-2025

N.º de Ordem: AED 39

Versão: 00

Escalas: s/ escala



SISTEMA DE REFERÊNCIA

PT-TM06 / ETRS 89

EMPRÉSTIMOS E DEPÓSITOS Subtroços A2 (15+500 ao 33+200) e A6 (Ligação a Canelas)

5 - Depósito - Pedreira Sacramento

6 - Solos Empréstimo

7 - Solos Empréstimo

LEGENDA

Projecto

Depósitos

Empréstimos

Esquema de Folhas

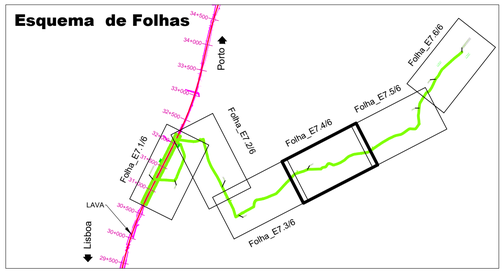

Cofinanciado pela União Europeia

Rev.	Data	Descrição	Responsável	Projetou	Desenhou	Validou
00	12-09-2025	Edição Inicial	RS	RS	PR	GF

Código Projetista: Ficheiro: PF102A0.PR.10.02.04.A13-52 A 126.DWG

O Gestor de Projeto: -	Projeto: LINHA FERROVIÁRIA DE ALTA VELOCIDADE ENTRE PORTO (CAMPANHÃ) E LISBOA
O Responsável Unidade: -	Linha: TROÇO PORTO (CAMPANHÃ) A OIÃ - KM 0+000 A 71+055
O Responsável Departamento: -	Local: TROÇO PORTO (CAMPANHÃ) A OIÃ
O Diretor: -	Especialidade: V10 - AMBIENTE TOMO 10.02.04 - RECAPE
Órgão: Estudos e Projetos Ferroviários	Título do Desenho: ANEXO 13 - PLANO DE ACESSOS - FASE DE CONSTRUÇÃO ACESSOS A EMPRÉSTIMOS E DEPÓSITOS 15+500 A 33+200 - IMPLANTAÇÃO (folha 4/6)
Empreendimento: N.º	
Fase: Projeto de Execução	

Código Desenho: PF102A0.PR.10.02.04.A13-91.00

N.º Registo SAP: -

Data: 12-09-2025

N.º de Ordem: AED 40

Versão: 00

Escalas: s/ escala



SISTEMA DE REFERÊNCIA

PT-TM06 / ETRS 89

EMPRÉSTIMOS E DEPÓSITOS Subtroços A2 (15+500 ao 33+200) e A6 (Ligação a Canelas)

5 - Depósito - Pedreira Sacramento

6 - Solos Empréstimo

7 - Solos Empréstimo

LEGENDA

Projecto

Depósitos

Empréstimos

Esquema de Folhas

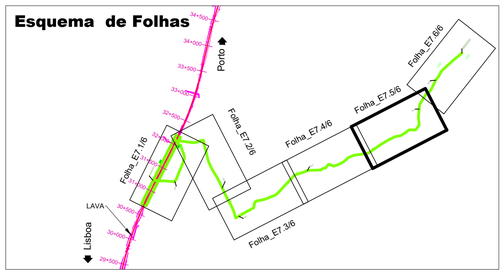

Cofinanciado pela União Europeia

AVAN CONCESSÕES DE ALTA VELOCIDADE — AVANTE NORTE

				Código Projetista	
00	12-09-2025	Edição Inicial	RS	Ficheiro	PF102A0.PR.10.02.04.A13-52 A 126.DWG
Rev.	Data	Descrição	Responsável	Projetou: RS	Desenhou: PR	Validou: GF

Infraestruturas de Portugal

O Gestor de Projeto	-
O Responsável Unidade	-
O Responsável Departamento	-
O Diretor	-
Órgão	Estudos e Projetos Ferroviários
Empreendimento	N.º
Fase	Projeto de Execução
Projeto	LINHA FERROVIÁRIA DE ALTA VELOCIDADE ENTRE PORTO (CAMPANHÃ) E LISBOA
Linha	TROÇO PORTO (CAMPANHÃ) A OIÁ - KM 0+000 A 71+055
Local	TROÇO PORTO (CAMPANHÃ) A OIÁ
Especialidade	V10 - AMBIENTE TOMO 10.02.04 - RECAPE
Título do Desenho	ANEXO 13 - PLANO DE ACESSOS - FASE DE CONSTRUÇÃO ACESSOS A EMPRÉSTIMOS E DEPÓSITOS 15+500 A 33+200 - IMPLANTAÇÃO (folha 5/6)

Código Desenho	PF102A0.PR.10.02.04.A13-92.00
N.º Registo SAP	-
Data	12-09-2025
N.º de Ordem	AED 41
Versão	00
Escalas	s/ escala



SISTEMA DE REFERÊNCIA

PT-TM06 / ETRS 89

EMPRÉSTIMOS E DEPÓSITOS Subtroços A2 (15+500 ao 33+200) e A6 (Ligação a Canelas)

5 - Depósito - Pedreira Sacramento

6 - Solos Empréstimo

7 - Solos Empréstimo

LEGENDA

Projecto

Depósitos

Empréstimos

Esquema de Folhas

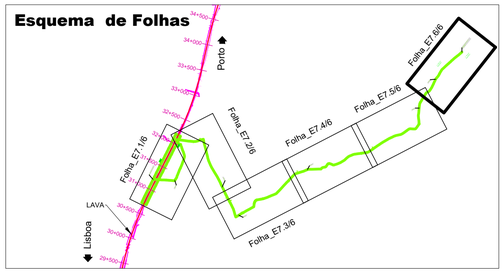

Cofinanciado pela União Europeia

AVAN CONCESSÕES DE ALTA VELOCIDADE — AVANTE NORTE

Rev.	Data	Descrição	Responsável		
				Código Projetista	
00	12-09-2025	Edição Inicial	RS	Ficheiro	PF102A0.PR.10.02.04.A13-52 A 126.DWG
				Projetou: RS / Desenhou: PR / Validou: GF	

Infraestruturas de Portugal

O Gestor de Projeto: -	Projeto: LINHA FERROVIÁRIA DE ALTA VELOCIDADE ENTRE PORTO (CAMPANHÃ) E LISBOA
O Responsável Unidade: -	Código Desenho: PF102A0.PR.10.02.04.A13-93.00
O Responsável Departamento: -	Linha: TROÇO PORTO (CAMPANHÃ) A OIÃ - KM 0+000 A 71+055
O Diretor: -	N.º Registo SAP: -
Órgão: Estudos e Projetos Ferroviários	Local: TROÇO PORTO (CAMPANHÃ) A OIÃ
Empreendimento: N.º	Data: 12-09-2025
Fase: Projeto de Execução	Especialidade: V10 - AMBIENTE TOMO 10.02.04 - RECAPE
	N.º de Ordem: AED 42 / Versão: 00
	Título do Desenho: ANEXO 13 - PLANO DE ACESSOS - FASE DE CONSTRUÇÃO ACESSOS A EMPRÉSTIMOS E DEPÓSITOS 15+500 A 33+200 - IMPLANTAÇÃO (folha 6/6)
	Escalas: s/ escala

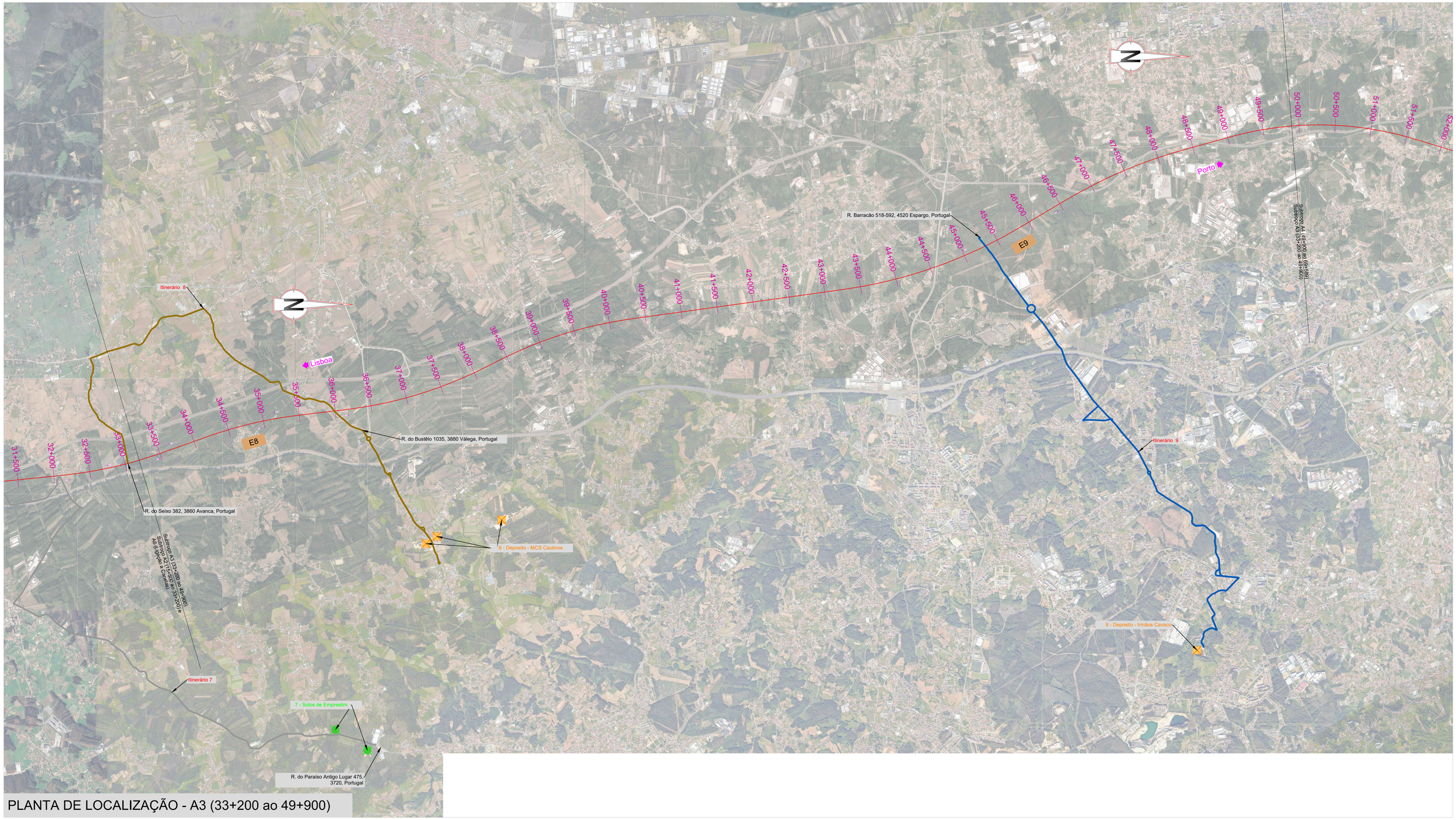

PLANTA DE LOCALIZAÇÃO - A3 (33+200 ao 49+900)

SISTEMA DE REFERÊNCIA

PT-TM06 / ETRS 89

Cofinanciado pela União Europeia

EMPRÉSTIMOS E DEPÓSITOS

1 - Depósito Corbário - Braga e Fernandes
2 - Depósito Corbário - Braga e Fernandes
3 - Depósito - Serafim Almeida Videira
4 - Depósito - Serafim Almeida Videira
5 - Depósito - Pedreira Sacramento
6 - Solos Empréstimo
7 - Solos Empréstimo
8 - Depósito - MCS Caulinos
9 - Depósito - Irmãos Cavaco
10 - Depósito - Jorge Reis
10 - Depósito - Civopal
10 - Depósito - Benjor
11 - Depósito - Jaime Ribeiro

LEGENDA

- Projecto
- Depósitos
- Empréstimos

Rev.	Data	Descrição	Responsável
00	12-09-2025	Edição Inicial	RS

Código Projetista: PF102A0.PR.10.02.04.A13-52 A 126.DWG

Projetou: RS | Desenhou: PR | Validou: GF

Infraestruturas de Portugal

Órgão: Estudos e Projetos Ferroviários

Empreendimento: N.º

Fase: Projeto de Execução

O Gestor de Projeto: -
O Responsável Unidade: -
O Responsável Departamento: -
O Diretor: -

Projeto: LINHA FERROVIÁRIA DE ALTA VELOCIDADE ENTRE PORTO (CAMPANHÃ) E LISBOA
Código Desenho: PF102A0.PR.10.02.04.A13-94.00
Linha: TROÇO PORTO (CAMPANHÃ) A OIÃ - KM 0+000 A 71+055
N.º Registo SAP: -
Local: TROÇO PORTO (CAMPANHÃ) A OIÃ
Data: 12-09-2025
Especialidade: V10 - AMBIENTE TOMO 10.02.04 - RECAPE
N.º de Ordem: AED 43
Versão: 00
Título do Desenho: ANEXO 13 - PLANO DE ACESSOS - FASE DE CONSTRUÇÃO
ACESSOS A EMPRÉSTIMOS E DEPÓSITOS
33+200 A 49+900 - LOCALIZAÇÃO
Escalas: s/ escala



SISTEMA DE REFERÊNCIA

PT-TM06 / ETRS 89

Cofinanciado pela União Europeia

EMPRÉSTIMOS E DEPÓSITOS Subtroço A3 (33+200 ao 49+900)

8 - Depósito - MCS Caulinos

9 - Depósito - Irmãos Cavaco

LEGENDA

Projecto

Depósitos

Empréstimos

Esquema de Folhas

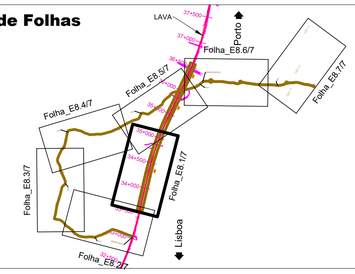

Rev.	Data	Descrição	Responsável	Projetou	Desenhou	Validou
00	12-09-2025	Edição Inicial	RS	RS	PR	GF

Infraestruturas de Portugal

Órgão: Estudos e Projetos Ferroviários

Empreendimento: N.º

Fase: Projeto de Execução

O Gestor de Projeto	-
O Responsável Unidade	-
O Responsável Departamento	-
O Diretor	-
Projeto	LINHA FERROVIÁRIA DE ALTA VELOCIDADE ENTRE PORTO (CAMPANHÃ) E LISBOA
Linha	TROÇO PORTO (CAMPANHÃ) A OIÃ - KM 0+000 A 71+055
Local	TROÇO PORTO (CAMPANHÃ) A OIÃ
Especialidade	V10 - AMBIENTE TOMO 10.02.04 - RECAPE
Título do Desenho	ANEXO 13 - PLANO DE ACESSOS - FASE DE CONSTRUÇÃO ACESSOS A EMPRÉSTIMOS E DEPÓSITOS 33+200 A 49+900 - IMPLANTAÇÃO (folha 1/7)

Código Projetista	PF102A0.PR.10.02.04.A13-52 A 126.DWG
Ficheiro	
Código Desenho	PF102A0.PR.10.02.04.A13-95.00
N.º Registo SAP	-
Data	12-09-2025
N.º de Ordem	AED 44
Versão	00
Escalas	s/ escala

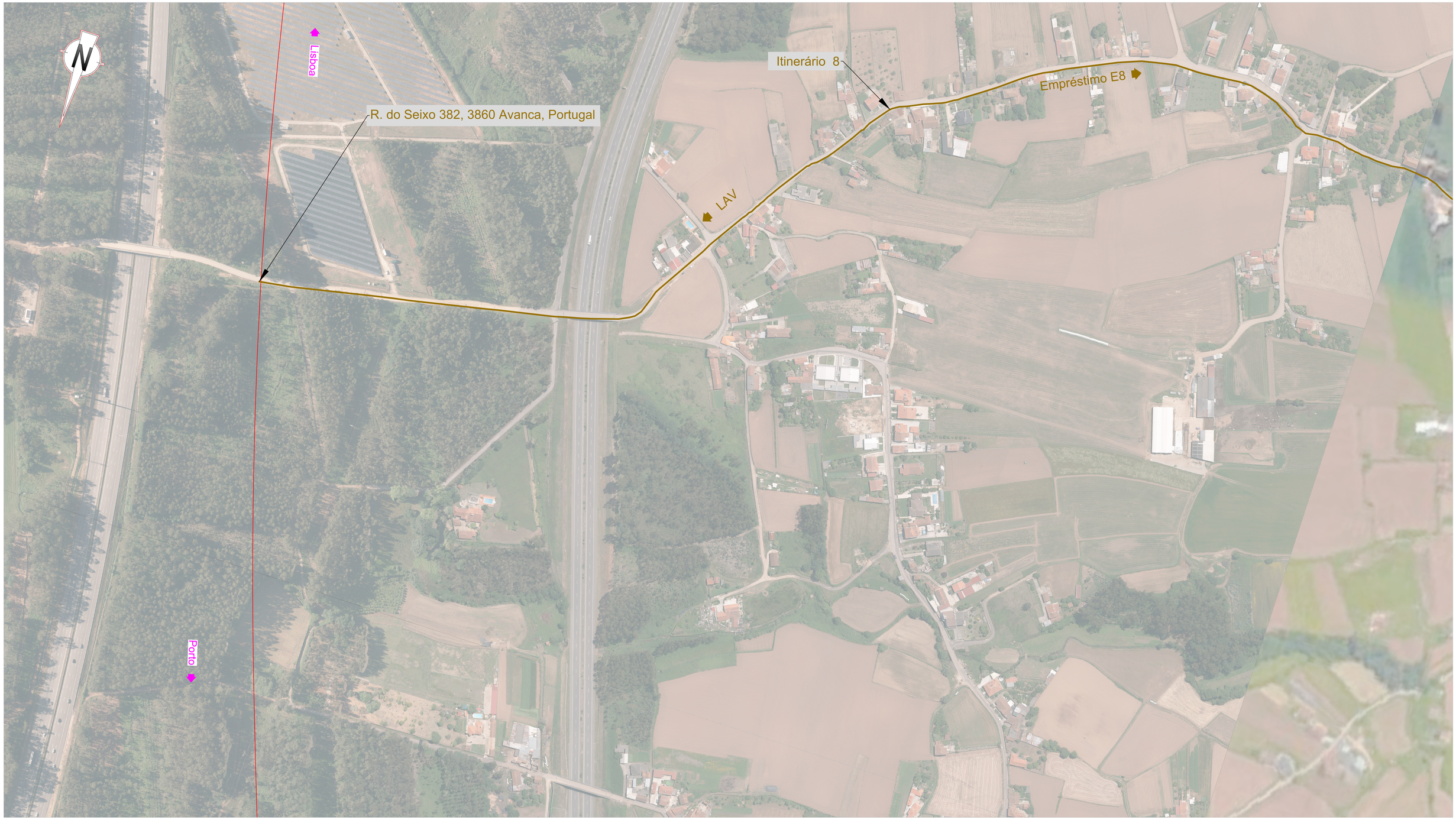

SISTEMA DE REFERÊNCIA

PT-TM06 / ETRS 89

Cofinanciado pela União Europeia

EMPRÉSTIMOS E DEPÓSITOS Subtroço A3 (33+200 ao 49+900)

8 - Depósito - MCS Caulinos

9 - Depósito - Irmãos Cavaco

LEGENDA

- Projecto
- Depósitos
- Empréstimos

Esquema de Folhas

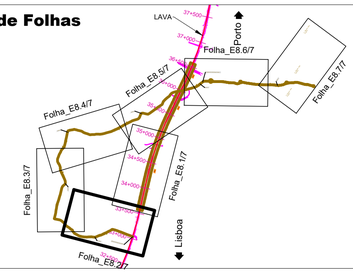

Rev.	Data	Descrição	Responsável	Projetou	Desenhou	Validou
00	12-09-2025	Edição Inicial	RS	RS	PR	GF

Código Projetista: PF102A0.PR.10.02.04.A13-52 A 126.DWG

Infraestruturas de Portugal

Órgão: Estudos e Projetos Ferroviários

Empreendimento: N.º

Fase: Projeto de Execução

O Gestor de Projeto: -

O Responsável Unidade: -

O Responsável Departamento: -

O Diretor: -

Projeto: LINHA FERROVIÁRIA DE ALTA VELOCIDADE ENTRE PORTO (CAMPANHÃ) E LISBOA

Linha: TROÇO PORTO (CAMPANHÃ) A OIÃ - KM 0+000 A 71+055

Local: TROÇO PORTO (CAMPANHÃ) A OIÃ

Especialidade: V10 - AMBIENTE TOMO 10.02.04 - RECAPE

Título do Desenho: ANEXO 13 - PLANO DE ACESSOS - FASE DE CONSTRUÇÃO
ACESSOS A EMPRÉSTIMOS E DEPÓSITOS
33+200 A 49+900 - IMPLANTAÇÃO (folha 2/7)

Código Desenho: PF102A0.PR.10.02.04.A13-96.00

Nº Registo SAP: -

Data: 12-09-2025

Nº de Ordem: AED 45

Versão: 00

Escalas: s/ escala



SISTEMA DE REFERÊNCIA

PT-TM06 / ETRS 89

Cofinanciado pela União Europeia

EMPRÉSTIMOS E DEPÓSITOS Subtroço A3 (33+200 ao 49+900)

8 - Depósito - MCS Caulinos

9 - Depósito - Irmãos Cavaco

LEGENDA

Projecto

Depósitos

Empréstimos

Esquema de Folhas

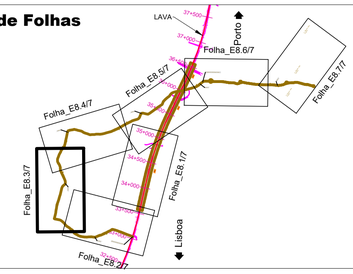

Rev.	Data	Descrição	Responsável	Projetou	Desenhou	Validou
00	12-09-2025	Edição Inicial	RS	RS	PR	GF

Código Projetista: Ficheiro: PF102A0.PR.10.02.04.A13-52 A 126.DWG

O Gestor de Projeto: -	Projeto: LINHA FERROVIÁRIA DE ALTA VELOCIDADE ENTRE PORTO (CAMPANHÃ) E LISBOA
O Responsável Unidade: -	Linha: TROÇO PORTO (CAMPANHÃ) A OIÁ - KM 0+000 A 71+055
O Responsável Departamento: -	Local: TROÇO PORTO (CAMPANHÃ) A OIÁ
O Diretor: -	Especialidade: V10 - AMBIENTE TOMO 10.02.04 - RECAPE
Órgão: Estudos e Projetos Ferroviários	Título do Desenho: ANEXO 13 - PLANO DE ACESSOS - FASE DE CONSTRUÇÃO ACESSOS A EMPRÉSTIMOS E DEPÓSITOS 33+200 A 49+900 - IMPLANTAÇÃO (folha 3/7)
Empreendimento: N.º	
Fase: Projeto de Execução	

Código Desenho: PF102A0.PR.10.02.04.A13-97.00

N.º Registo SAP: -

Data: 12-09-2025

N.º de Ordem: AED 46

Versão: 00

Escalas: s/ escala



SISTEMA DE REFERÊNCIA

PT-TM06 / ETRS 89

Cofinanciado pela União Europeia

EMPRÉSTIMOS E DEPÓSITOS Subtroço A3 (33+200 ao 49+900)

8 - Depósito - MCS Caulinos

9 - Depósito - Irmãos Cavaco

LEGENDA

Projecto

Depósitos

Empréstimos

Esquema de Folhas

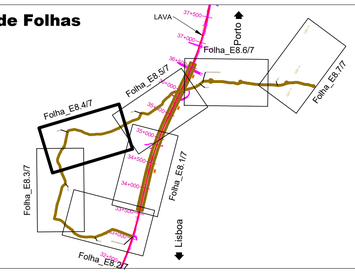

Rev.	Data	Descrição	Responsável	Desenhou	Validou
00	12-09-2025	Edição Inicial	RS	PR	GF

Código Projetista: PF102A0.PR.10.02.04.A13-52 A 126.DWG

Infraestruturas de Portugal

Órgão: Estudos e Projetos Ferroviários

Empreendimento: N.º

Fase: Projeto de Execução

O Gestor de Projeto: -

O Responsável Unidade: -

O Responsável Departamento: -

O Diretor: -

Projeto: LINHA FERROVIÁRIA DE ALTA VELOCIDADE ENTRE PORTO (CAMPANHÃ) E LISBOA

Linha: TROÇO PORTO (CAMPANHÃ) A OIÃ - KM 0+000 A 71+055

Local: TROÇO PORTO (CAMPANHÃ) A OIÃ

Especialidade: V10 - AMBIENTE TOMO 10.02.04 - RECAPE

Título do Desenho: ANEXO 13 - PLANO DE ACESSOS - FASE DE CONSTRUÇÃO ACESSOS A EMPRÉSTIMOS E DEPÓSITOS 33+200 A 49+900 - IMPLANTAÇÃO (folha 4/7)

Código Desenho: PF102A0.PR.10.02.04.A13-98.00

N.º Registo SAP: -

Data: 12-09-2025

N.º de Ordem: AED 47

Versão: 00

Escalas: s/ escala

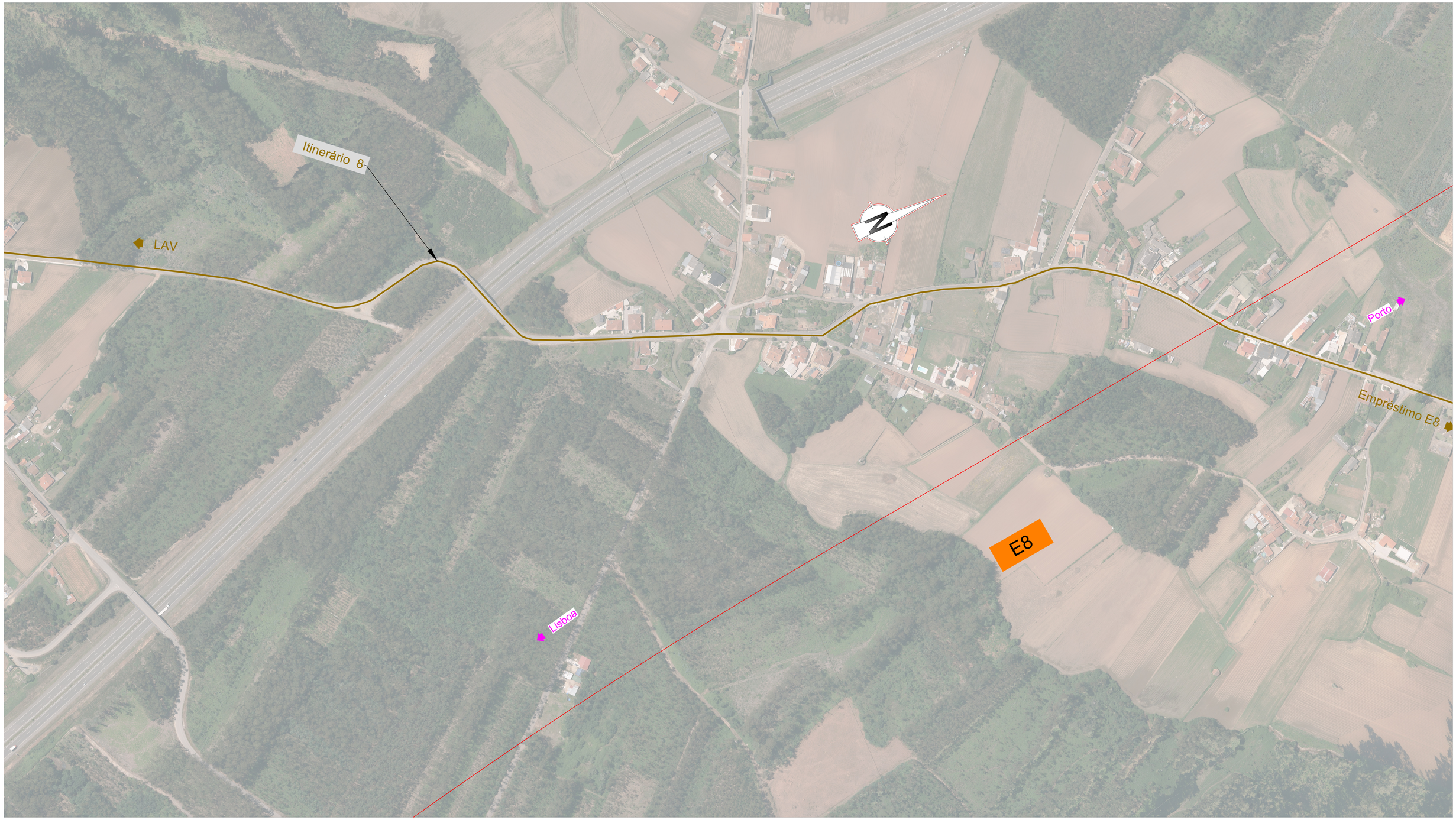

SISTEMA DE REFERÊNCIA

PT-TM06 / ETRS 89

EMPRÉSTIMOS E DEPÓSITOS Subtroço A3 (33+200 ao 49+900)

8 - Depósito - MCS Caulinos

9 - Depósito - Irmãos Cavaco

LEGENDA

- Projecto
- Depósitos
- Empréstimos

Esquema de Folhas

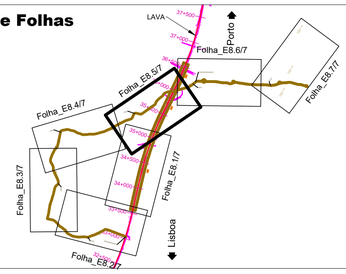

Cofinanciado pela União Europeia

Rev.	Data	Descrição	Responsável	Projetou	Desenhou	Validou
00	12-09-2025	Edição Inicial	RS	RS	PR	GF

Código Projetista:
Ficheiro: PF102A0.PR.10.02.04.A13-52 A 126.DWG

O Gestor de Projeto: -	Projeto: LINHA FERROVIÁRIA DE ALTA VELOCIDADE ENTRE PORTO (CAMPANHÃ) E LISBOA
O Responsável Unidade:	Código Desenho: PF102A0.PR.10.02.04.A13-99.00
O Responsável Departamento: -	Linha: TROÇO PORTO (CAMPANHÃ) A OIÃ - KM 0+000 A 71+055
O Diretor: -	N.º Registo BAP: -
Órgão: Estudos e Projetos Ferroviários	Local: TROÇO PORTO (CAMPANHÃ) A OIÃ
Empreendimento: N.º	Especialidade: V10 - AMBIENTE TOMO 10.02.04 - RECAPE
Fase: Projeto de Execução	Título do Desenho: ANEXO 13 - PLANO DE ACESSOS - FASE DE CONSTRUÇÃO ACESSOS A EMPRÉSTIMOS E DEPÓSITOS 33+200 A 49+900 - IMPLANTAÇÃO (folha 5/7)

Data: 12-09-2025
N.º de Ordem: AED 48
Versão: 00
Escalas: s/ escala



SISTEMA DE REFERÊNCIA

PT-TM06 / ETRS 89

Cofinanciado pela União Europeia

EMPRÉSTIMOS E DEPÓSITOS Subtroço A3 (33+200 ao 49+900)

8 - Depósito - MCS Caulinos

9 - Depósito - Irmãos Cavaco

LEGENDA

Projecto

Depósitos

Empréstimos

Esquema de Folhas

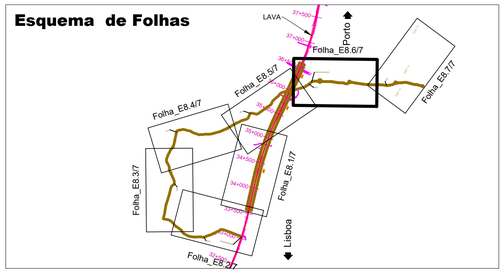

AVAN CONCESSÕES DE ALTA VELOCIDADE — AVANTE NORTE

Código Projetista:

Rev.	Data	Descrição	Responsável	Projetou	Desenhou	Validou
00	12-09-2025	Edição Inicial	RS	RS	PR	GF

Ficheiro: PF102A0.PR.10.02.04.A13-52 A 126.DWG

Infraestruturas de Portugal

O Gestor de Projeto: -	Projeto: LINHA FERROVIÁRIA DE ALTA VELOCIDADE ENTRE PORTO (CAMPANHÃ) E LISBOA
O Responsável Unidade: -	Linha: TROÇO PORTO (CAMPANHÃ) A OIÃ - KM 0+000 A 71+055
O Responsável Departamento: -	Local: TROÇO PORTO (CAMPANHÃ) A OIÃ
O Diretor: -	Especialidade: V10 - AMBIENTE TOMO 10.02.04 - RECAPE
Órgão: Estudos e Projetos Ferroviários	Título do Desenho: ANEXO 13 - PLANO DE ACESSOS - FASE DE CONSTRUÇÃO ACESSOS A EMPRÉSTIMOS E DEPÓSITOS 33+200 A 49+900 - IMPLANTAÇÃO (folha 6/7)
Empreendimento: N.º	
Fase: Projeto de Execução	

Código Desenho: PF102A0.PR.10.02.04.A13-100.00

N.º Registo SAP: -

Data: 12-09-2025

N.º de Ordem: AED 49

Versão: 00

Escalas: s/ escala



SISTEMA DE REFERÊNCIA

PT-TM06 / ETRS 89

EMPRÉSTIMOS E DEPÓSITOS Subtroço A3 (33+200 ao 49+900)

8 - Depósito - MCS Caulinos

9 - Depósito - Irmãos Cavaco

LEGENDA

Projecto

Depósitos

Empréstimos

Esquema de Folhas

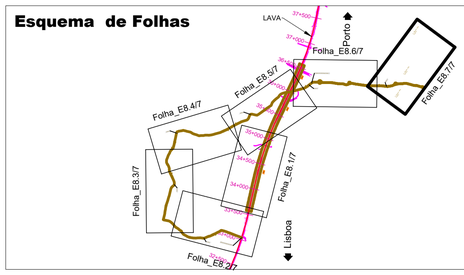

Cofinanciado pela União Europeia

AVAN CONCESSÕES DE ALTA VELOCIDADE

Rev.	Data	Descrição	Responsável	Projetou	Desenhou	Validou
00	12-09-2025	Edição Inicial	RS	RS	PR	GF

Código Projetista: -

Ficheiro: PF102A0.PR.10.02.04.A13-52 A 126.DWG

O Gestor de Projeto	-
O Responsável Unidade	-
O Responsável Departamento	-
O Diretor	-
Órgão	Estudos e Projetos Ferroviários
Empreendimento	N.º
Fase	Projeto de Execução
Projeto	LINHA FERROVIÁRIA DE ALTA VELOCIDADE ENTRE PORTO (CAMPANHÃ) E LISBOA
Linha	TROÇO PORTO (CAMPANHÃ) A OIÃ - KM 0+000 A 71+055
Local	TROÇO PORTO (CAMPANHÃ) A OIÃ
Especialidade	V10 - AMBIENTE TOMO 10.02.04 - RECAPE
Título do Desenho	ANEXO 13 - PLANO DE ACESSOS - FASE DE CONSTRUÇÃO ACESSOS A EMPRÉSTIMOS E DEPÓSITOS 33+200 A 49+900 - IMPLANTAÇÃO (folha 7/7)

Código Orçamento: PF102A0.PR.10.02.04.A13-101.00

N.º Registo SAP: -

Data: 12-09-2025

N.º de Ordem: AED 50

Versão: 00

Escalas: s/ escala

1:5k x 1:k1

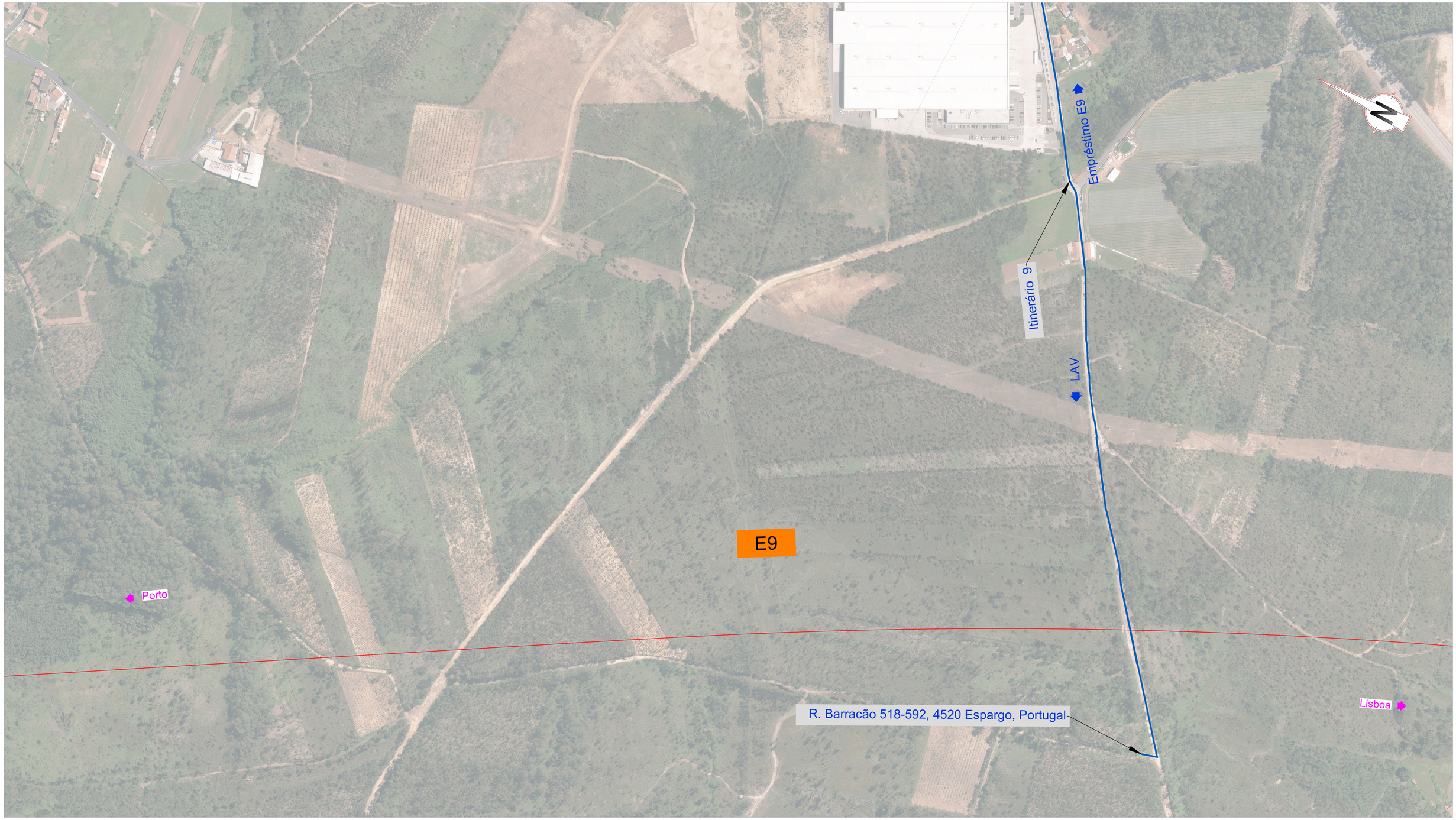

SISTEMA DE REFERÊNCIA

PT-TM06 / ETRS 89

Cofinanciado pela União Europeia

EMPRÉSTIMOS E DEPÓSITOS Subtroço A3 (33+200 ao 49+900)

8 - Depósito - MCS Caulinos

9 - Depósito - Irmãos Cavaco

LEGENDA

Projecto

Depósitos

Empréstimos

Esquema de Folhas

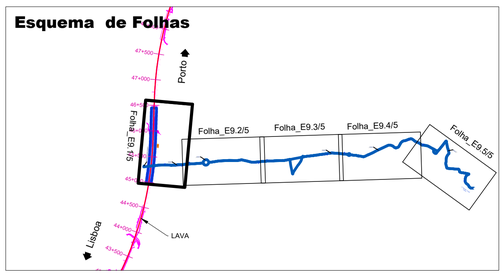

AVAN CONCESSÕES DE ALTA VELOCIDADE — AVANTE NORTE

Rev.	Data	Descrição	Responsável	Projetou	Desenhou	Validou
00	12-09-2025	Edição Inicial	RS	RS	PR	GF

Código Projetista: PF102A0.PR.10.02.04.A13-52 A 126.DWG

Infraestruturas de Portugal

O Gestor de Projeto: -	Projeto: LINHA FERROVIÁRIA DE ALTA VELOCIDADE ENTRE PORTO (CAMPANHÃ) E LISBOA
O Responsável Unidade: -	Linha: TROÇO PORTO (CAMPANHÃ) A OIÃ - KM 0+000 A 71+055
O Responsável Departamento: -	Local: TROÇO PORTO (CAMPANHÃ) A OIÃ
O Diretor: -	Especialidade: V10 - AMBIENTE TOMO 10.02.04 - RECAPE
Órgão: Estudos e Projetos Ferroviários	Título do Desenho: ANEXO 13 - PLANO DE ACESSOS - FASE DE CONSTRUÇÃO ACESSOS A EMPRÉSTIMOS E DEPÓSITOS 33+200 A 49+900 - IMPLANTAÇÃO (folha 1/5)
Empreendimento: N.º	
Fase: Projeto de Execução	

Código Desenho: PF102A0.PR.10.02.04.A13-102.00

N.º Registo SAP: -

Data: 12-09-2025

N.º de Ordem: AED 51

Versão: 00

Escalas: s/ escala



SISTEMA DE REFERÊNCIA

PT-TM06 / ETRS 89

Cofinanciado pela União Europeia

EMPRÉSTIMOS E DEPÓSITOS Subtroço A3 (33+200 ao 49+900)

8 - Depósito - MCS Caulinos

9 - Depósito - Irmãos Cavaco

LEGENDA

Projecto

Depósitos

Empréstimos

Esquema de Folhas

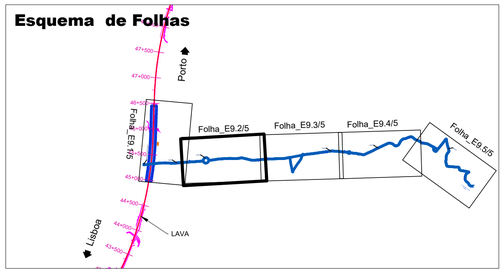

Rev.	Data	Descrição	Responsável	Projetou	Desenhou	Validou
00	12-09-2025	Edição Inicial	RS	RS	PR	GF

Infraestruturas de Portugal

AVAN CONCESSÕES DE ALTA VELOCIDADE — AVANTE NORTE

Código Projetista	
Ficheiro	PF102A0.PR.10.02.04.A13-52 A 126.DWG
O Gestor de Projeto	-
O Responsável Unidade	-
O Responsável Departamento	-
O Diretor	-
Projeto	LINHA FERROVIÁRIA DE ALTA VELOCIDADE ENTRE PORTO (CAMPANHÃ) E LISBOA
Código Desenho	PF102A0.PR.10.02.04.A13-103.00
Linha	TROÇO PORTO (CAMPANHÃ) A OIÃ - KM 0+000 A 71+055
N.º Registo SAP	-
Local	TROÇO PORTO (CAMPANHÃ) A OIÃ
Data	12-09-2025
Especialidade	V10 - AMBIENTE TOMO 10.02.04 - RECAPE
N.º de Ordem	AED 52
Versão	00
Órgão	Estudos e Projetos Ferroviários
Empreendimento	N.º
Fase	Projeto de Execução
Título do Desenho	ANEXO 13 - PLANO DE ACESSOS - FASE DE CONSTRUÇÃO ACESSOS A EMPRÉSTIMOS E DEPÓSITOS 33+200 A 49+900 - IMPLANTAÇÃO (folha 2/5)
Escalas	s/ escala



SISTEMA DE REFERÊNCIA

PT-TM06 / ETRS 89

EMPRÉSTIMOS E DEPÓSITOS Subtroço A3 (33+200 ao 49+900)

8 - Depósito - MCS Caulinos

9 - Depósito - Irmãos Cavaco

LEGENDA

Projecto

Depósitos

Empréstimos

Esquema de Folhas

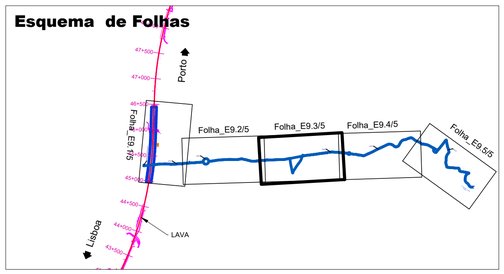

Cofinanciado pela União Europeia

				Código Projetista	
00	12-09-2025	Edição Inicial	RS	Ficheiro	PF102A0.PR.10.02.04.A13-52 A 126.DWG
Rev.	Data	Descrição	Responsável	Projetou / Desenhou / Validou	RS / PR / GF

O Gestor de Projeto	-	Projeto	LINHA FERROVIÁRIA DE ALTA VELOCIDADE ENTRE PORTO (CAMPANHÃ) E LISBOA
O Responsável Unidade	-	Linha	TROÇO PORTO (CAMPANHÃ) A OIÃ - KM 0+000 A 71+055
O Responsável Departamento	-	Local	TROÇO PORTO (CAMPANHÃ) A OIÃ
O Diretor	-	Especialidade	V10 - AMBIENTE TOMO 10.02.04 - RECAPE
Órgão	Estudos e Projetos Ferroviários	Título do Desenho	ANEXO 13 - PLANO DE ACESSOS - FASE DE CONSTRUÇÃO ACESSOS A EMPRÉSTIMOS E DEPÓSITOS 33+200 A 49+900 - IMPLANTAÇÃO (folha 3/5)
Empreendimento	N.º		
Fase	Projeto de Execução		

Código Desenho	PF102A0.PR.10.02.04.A13-104.00
N.º Registo SAP	-
Data	12-09-2025
N.º de Ordem	AED 53
Versão	00
Escalas	s/ escala



SISTEMA DE REFERÊNCIA

PT-TM06 / ETRS 89

Cofinanciado pela União Europeia

EMPRÉSTIMOS E DEPÓSITOS Subtroço A3 (33+200 ao 49+900)

8 - Depósito - MCS Caulinos

9 - Depósito - Irmãos Cavaco

LEGENDA

- Projecto
- Depósitos
- Empréstimos

Esquema de Folhas

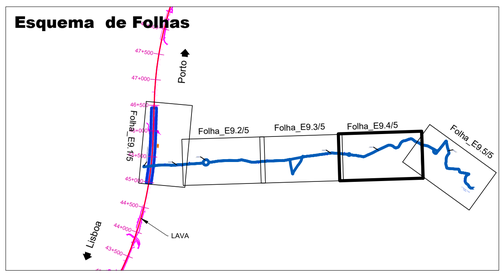

AVAN CONCESSÕES DE ALTA VELOCIDADE — AVANÇO NORTE

Rev.	Data	Descrição	Responsável
00	12-09-2025	Edição Inicial	RS

Código Projetista

Ficheiro: PF102A0.PR.10.02.04.A13-52 A 126.DWG

Projetou: RS | Desenhou: PR | Validou: GF

Infraestruturas de Portugal

O Gestor de Projeto: -
O Responsável Unidade: -
O Responsável Departamento: -
O Diretor: -

Projeto: LINHA FERROVIÁRIA DE ALTA VELOCIDADE ENTRE PORTO (CAMPANHÃ) E LISBOA
Código Orçamento: PF102A0.PR.10.02.04.A13-105.00
Linha: TROÇO PORTO (CAMPANHÃ) A OIÃ - KM 0+000 A 71+055
Nº Registo SAP: -
Local: TROÇO PORTO (CAMPANHÃ) A OIÃ
Data: 12-09-2025
Especialidade: V10 - AMBIENTE TOMO 10.02.04 - RECAPE
Nº de Ordem: AED 54
Versão: 00
Orgão: Estudos e Projetos Ferroviários
Empreendimento: N.º
Fase: Projeto de Execução
Título do Desenho: ANEXO 13 - PLANO DE ACESSOS - FASE DE CONSTRUÇÃO ACESSOS A EMPRÉSTIMOS E DEPÓSITOS 33+200 A 49+900 - IMPLANTAÇÃO (folha 4/5)
Escalas: s/ escala

1:5k x 1:k1



SISTEMA DE REFERÊNCIA

PT-TM06 / ETRS 89

Cofinanciado pela União Europeia

EMPRÉSTIMOS E DEPÓSITOS Subtroço A3 (33+200 ao 49+900)

8 - Depósito - MCS Caulinos

9 - Depósito - Irmãos Cavaco

LEGENDA

- Projecto
- Depósitos
- Empréstimos

Esquema de Folhas

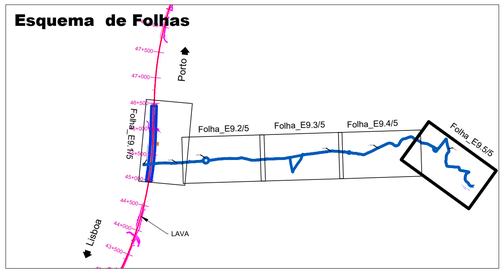

						AVAN CONCESSÕES DE ALTA VELOCIDADE / AVANTE NORTE
						Código Projetista
00	12-09-2025	Edição Inicial	RS			Ficheiro: PF102A0.PR.10.02.04.A13-52 A 126.DWG
Rev.	Data	Descrição	Responsável	Projetou: RS	Desenhou: PR	Validou: GF

Infraestruturas de Portugal	O Gestor de Projeto: -	Projeto: LINHA FERROVIÁRIA DE ALTA VELOCIDADE ENTRE PORTO (CAMPANHÃ) E LISBOA	Código Desenho: PF102A0.PR.10.02.04.A13-106.00
	O Responsável Unidade: -	Linha: TROÇO PORTO (CAMPANHÃ) A OIÃ - KM 0+000 A 71+055	N.º Registo SAP: -
	O Responsável Departamento: -	Local: TROÇO PORTO (CAMPANHÃ) A OIÃ	Data: 12-09-2025
	O Diretor: -	Especialidade: V10 - AMBIENTE TOMO 10.02.04 - RECAPE	N.º de Ordem: AED 55 / Versão: 00
Órgão: Estudos e Projetos Ferroviários			
Empreendimento: N.º		Título do Desenho: ANEXO 13 - PLANO DE ACESSOS - FASE DE CONSTRUÇÃO ACESSOS A EMPRÉSTIMOS E DEPÓSITOS 33+200 A 49+900 - IMPLANTAÇÃO (folha 5/5)	Escalas: s/ escala
Fase: Projeto de Execução			

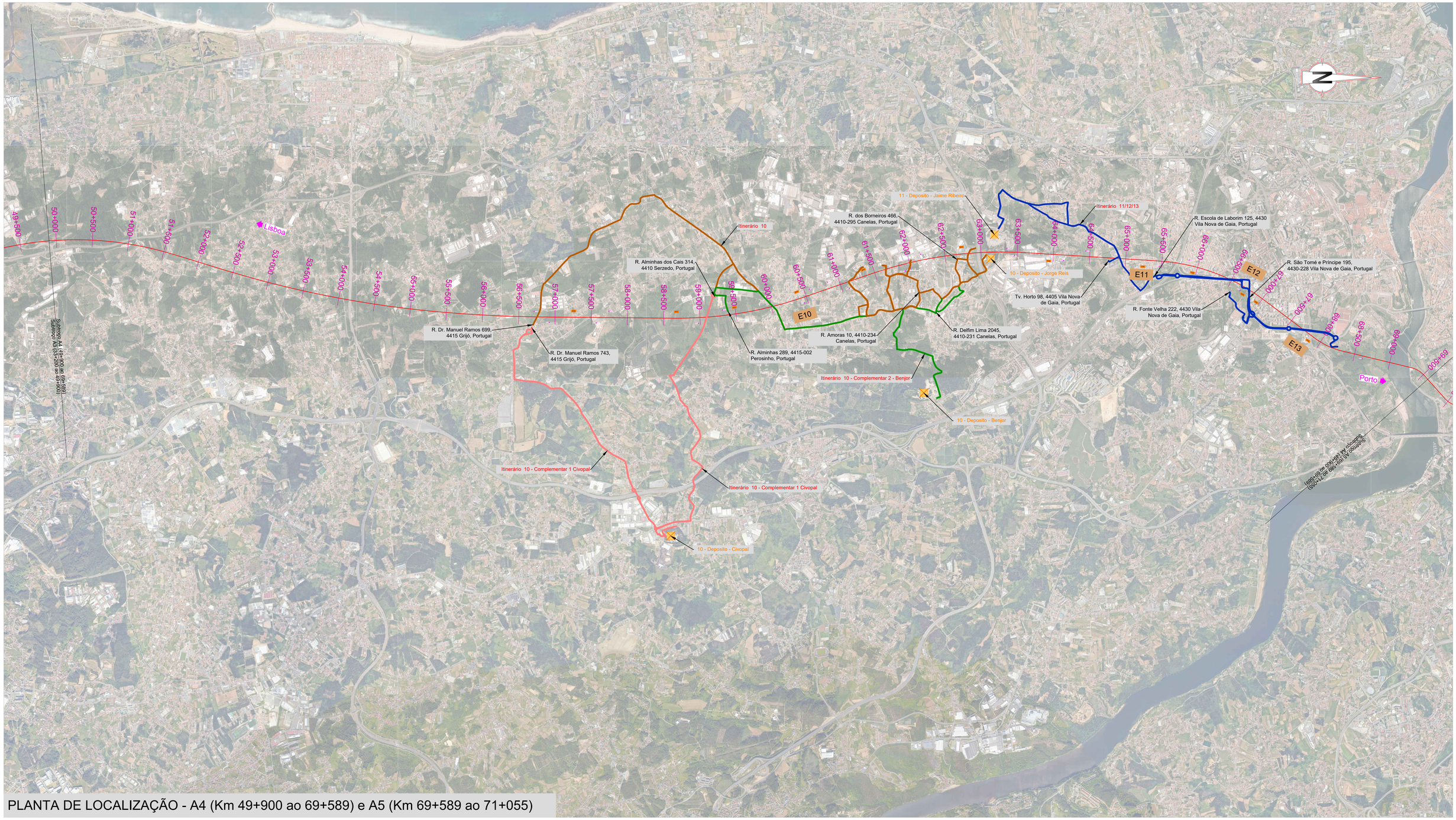

PLANTA DE LOCALIZAÇÃO - A4 (Km 49+900 ao 69+589) e A5 (Km 69+589 ao 71+055)

SISTEMA DE REFERÊNCIA
PT-TM06 / ETRS 89

EMPRÉSTIMOS E DEPÓSITOS

1 - Depósito Corbário - Braga e Fernandes
2 - Depósito Corbário - Braga e Fernandes
3 - Depósito - Serafim Almeida Videira
4 - Depósito - Serafim Almeida Videira
5 - Depósito - Pedreira Sacramento
6 - Solos Empréstimo
7 - Solos Empréstimo
8 - Depósito - MCS Caulinos
9 - Depósito - Irmãos Cavaco
10 - Depósito - Jorge Reis
10 - Depósito - Civopal
10 - Depósito - Benjor
11 - Depósito - Jaime Ribeiro

LEGENDA

Projecto
Depósitos
Empréstimos

Cofinanciado pela União Europeia

Rev.	Data	Descrição	Responsável	Projetou	Desenhou	Validou
00	12-09-2025	Edição Inicial	RS	RS	PR	GF

Ficheiro: PF102A0.PR.10.02.04.A13-52 A 126.DWG

O Gestor de Projeto	-
O Responsável Unidade	-
O Responsável Departamento	-
O Diretor	-
Órgão	Estudos e Projetos Ferroviários
Empreendimento	N.º
Fase	Projeto de Execução
Projeto	LINHA FERROVIÁRIA DE ALTA VELOCIDADE ENTRE PORTO (CAMPANHÃ) E LISBOA
Linha	TROÇO PORTO (CAMPANHÃ) A OIÁ - KM 0+000 A 71+055
Local	TROÇO PORTO (CAMPANHÃ) A OIÁ
Especialidade	V10 - AMBIENTE TOMO 10.02.04 - RECAPE
Título do Desenho	ANEXO 13 - PLANO DE ACESSOS - FASE DE CONSTRUÇÃO ACESSOS A EMPRÉSTIMOS E DEPÓSITOS 49+900 A 71+055 - LOCALIZAÇÃO
Código Projetista	
Código Desenho	PF102A0.PR.10.02.04.A13-107.00
Nº Registo SAP	-
Data	12-09-2025
Nº de Ordem	AED 56
Versão	00
Escalas	s/ escala

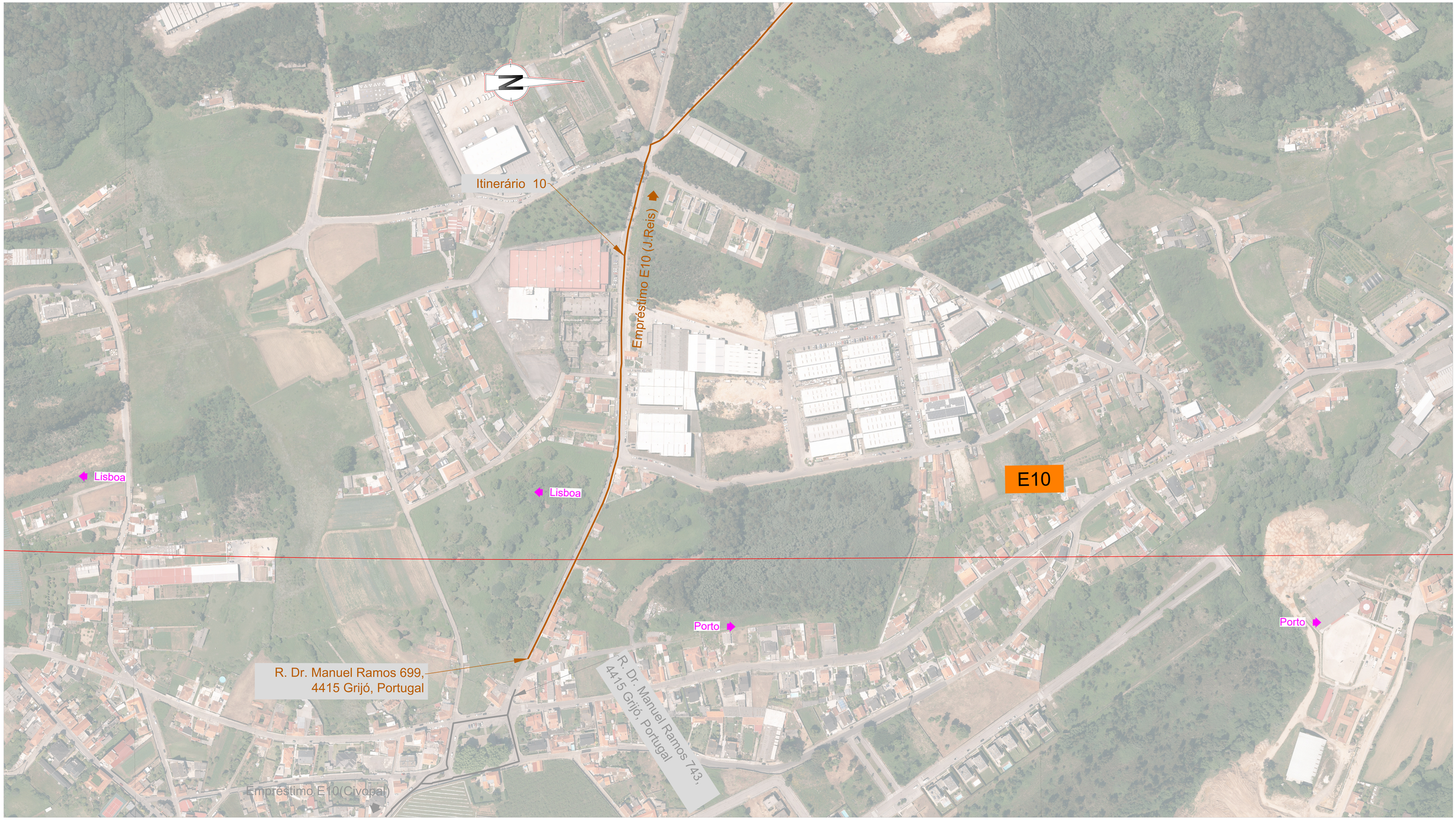

SISTEMA DE REFERÊNCIA

PT-TM06 / ETRS 89

EMPRÉSTIMOS E DEPÓSITOS Subtroços A4 (Km 49+900 ao 69+589) e A5 (Km 69+589 ao 71+055)

10 - Depósito - Jorge Reis

10 - Depósito - Civopal

10 - Depósito - Benjor

11 - Depósito - Jaime Ribeiro

LEGENDA

- Projecto
- Depósitos
- Empréstimos

Esquema de Folhas

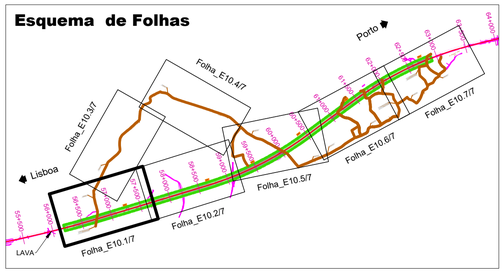

Cofinanciado pela União Europeia

Rev.	Data	Descrição	Responsável
00	12-09-2025	Edição Inicial	RS

Código Projetista

Ficheiro: PF102A0.PR.10.02.04.A13-52 A 126.DWG

Projetou	Desenhou	Validou
RS	PR	GF

O Gestor de Projeto: -	Projeto: LINHA FERROVIÁRIA DE ALTA VELOCIDADE ENTRE PORTO (CAMPANHÃ) E LISBOA
O Responsável Unidade: -	Linha: TROÇO PORTO (CAMPANHÃ) A OIÁ - KM 0+000 A 71+055
O Responsável Departamento: -	Local: TROÇO PORTO (CAMPANHÃ) A OIÁ
O Diretor: -	Especialidade: V10 - AMBIENTE TOMO 10.02.04 - RECAPE
Órgão: Estudos e Projetos Ferroviários	
Empreendimento: N.º	Título do Desenho: ANEXO 13 - PLANO DE ACESSOS - FASE DE CONSTRUÇÃO ACESSOS A EMPRÉSTIMOS E DEPÓSITOS 49+900 A 71+055 - IMPLANTAÇÃO (folha 1/7)
Fase: Projeto de Execução	

Código Desenho: PF102A0.PR.10.02.04.A13-108.00

N.º Registo SAP: -

Data: 12-09-2025

N.º de Ordem	Versão
AED 57	00

Escalas: s/ escala

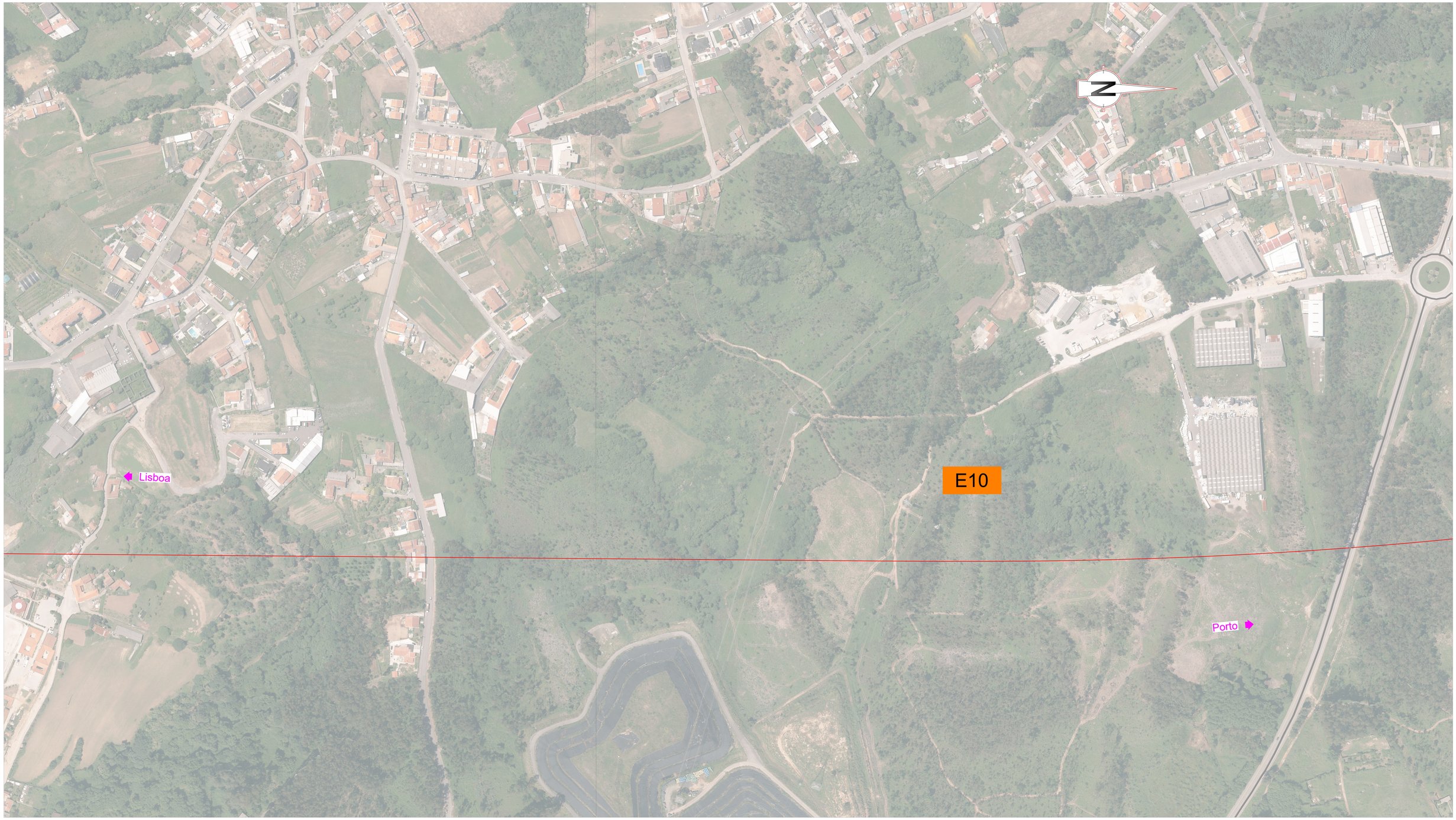

SISTEMA DE REFERÊNCIA

PT-TM06 / ETRS 89

Cofinanciado pela União Europeia

EMPRÉSTIMOS E DEPÓSITOS Subtroços A4 (Km 49+900 ao 69+589) e A5 (Km 69+589 ao 71+055)

- 10 - Depósito - Jorge Reis
- 10 - Depósito - Civopal
- 10 - Depósito - Benjor
- 11 - Depósito - Jaime Ribeiro

LEGENDA

- Projecto
- Depósitos
- Empréstimos

Esquema de Folhas

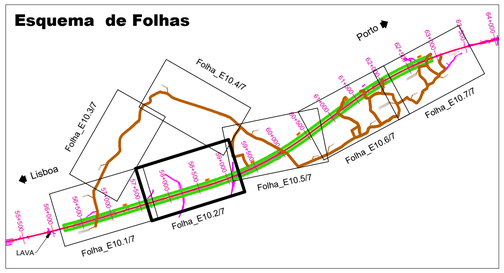

Rev.	Data	Descrição	Responsável	Projetou	Desenhou	Validou
00	12-09-2025	Edição Inicial	RS	RS	PR	GF

Código Projetista: Ficheiro: PF102A0.PR.10.02.04.A13-52 A 126.DWG

O Gestor de Projeto: -	Projeto: LINHA FERROVIÁRIA DE ALTA VELOCIDADE ENTRE PORTO (CAMPANHÃ) E LISBOA
O Responsável Unidade: -	Linha: TROÇO PORTO (CAMPANHÃ) A OIÃ - KM 0+000 A 71+055
O Responsável Departamento: -	Local: TROÇO PORTO (CAMPANHÃ) A OIÃ
O Diretor: -	Especialidade: V10 - AMBIENTE TOMO 10.02.04 - RECAPE
Órgão: Estudos e Projetos Ferroviários	Título do Desenho: ANEXO 13 - PLANO DE ACESSOS - FASE DE CONSTRUÇÃO ACESSOS A EMPRÉSTIMOS E DEPÓSITOS 49+900 A 71+055 - IMPLANTAÇÃO (folha 2/7)
Empreendimento: N.º	
Fase: Projeto de Execução	

Código Desenho: PF102A0.PR.10.02.04.A13-109.00
N.º Registo SAP: -
Data: 12-09-2025
N.º de Ordem: AED 58
Versão: 00
Escalas: s/ escala



SISTEMA DE REFERÊNCIA

PT-TM06 / ETRS 89

EMPRÉSTIMOS E DEPÓSITOS Subtroços A4 (Km 49+900 ao 69+589) e A5 (Km 69+589 ao 71+055)

10 - Depósito - Jorge Reis

10 - Depósito - Civopal

10 - Depósito - Benjor

11 - Depósito - Jaime Ribeiro

LEGENDA

Projecto

Depósitos

Empréstimos

Esquema de Folhas

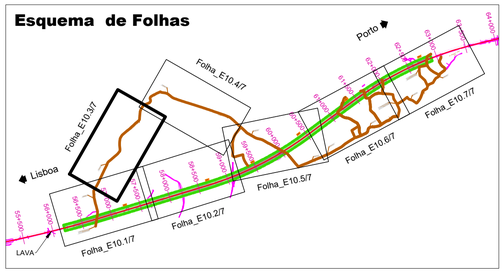

Cofinanciado pela União Europeia

AVAN CONCESSÕES DE ALTA VELOCIDADE

Rev.	Data	Descrição	Responsável	Projetou	Desenhou	Validou
00	12-09-2025	Edição Inicial	RS	RS	PR	GF

Código Projetista: PF102A0.PR.10.02.04.A13-52 A 126.DWG

Infraestruturas de Portugal

O Gestor de Projeto: -	Projeto: LINHA FERROVIÁRIA DE ALTA VELOCIDADE ENTRE PORTO (CAMPANHÃ) E LISBOA
O Responsável Unidade: -	Linha: TROÇO PORTO (CAMPANHÃ) A OIÃ - KM 0+000 A 71+055
O Responsável Departamento: -	Local: TROÇO PORTO (CAMPANHÃ) A OIÃ
O Diretor: -	Especialidade: V10 - AMBIENTE TOMO 10.02.04 - RECAPE
Órgão: Estudos e Projetos Ferroviários	Título do Desenho: ANEXO 13 - PLANO DE ACESSOS - FASE DE CONSTRUÇÃO ACESSOS A EMPRÉSTIMOS E DEPÓSITOS 49+900 A 71+055 - IMPLANTAÇÃO (folha 3/7)
Empreendimento: N.º	
Fase: Projeto de Execução	

Código Desenho: PF102A0.PR.10.02.04.A13-110.00

N.º Registo SAP: -

Data: 12-09-2025

N.º de Ordem: AED 59

Versão: 00

Escalas: s/ escala