

**CORTE B**  
1 : 100

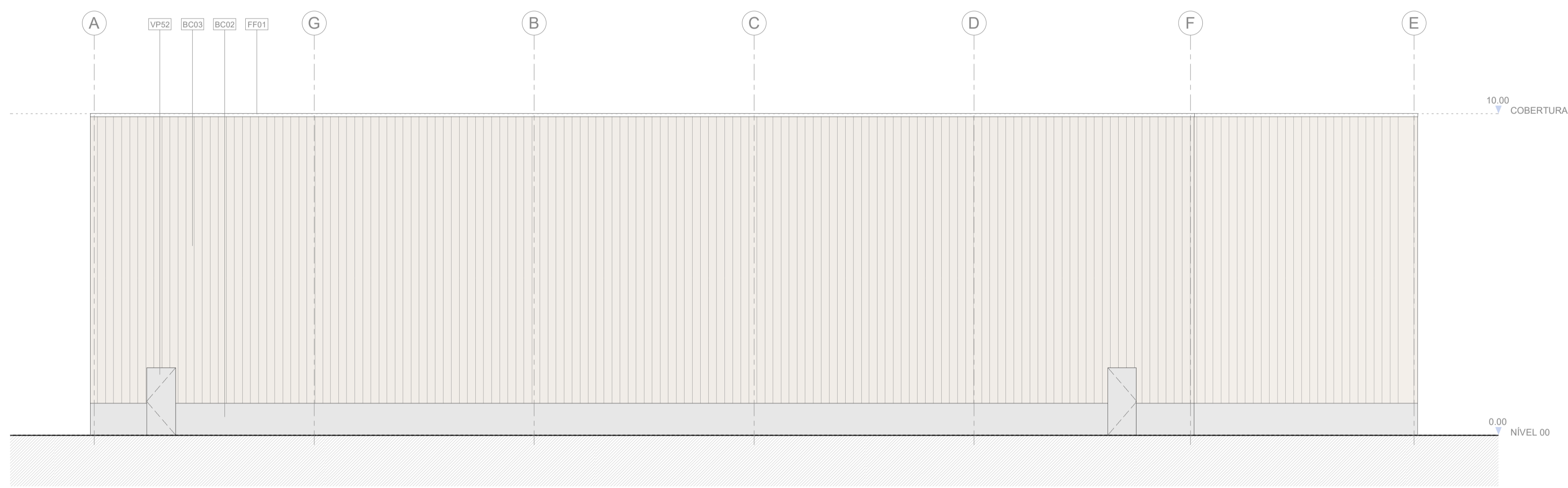

**ALÇADO - POENTE**  
1 : 100

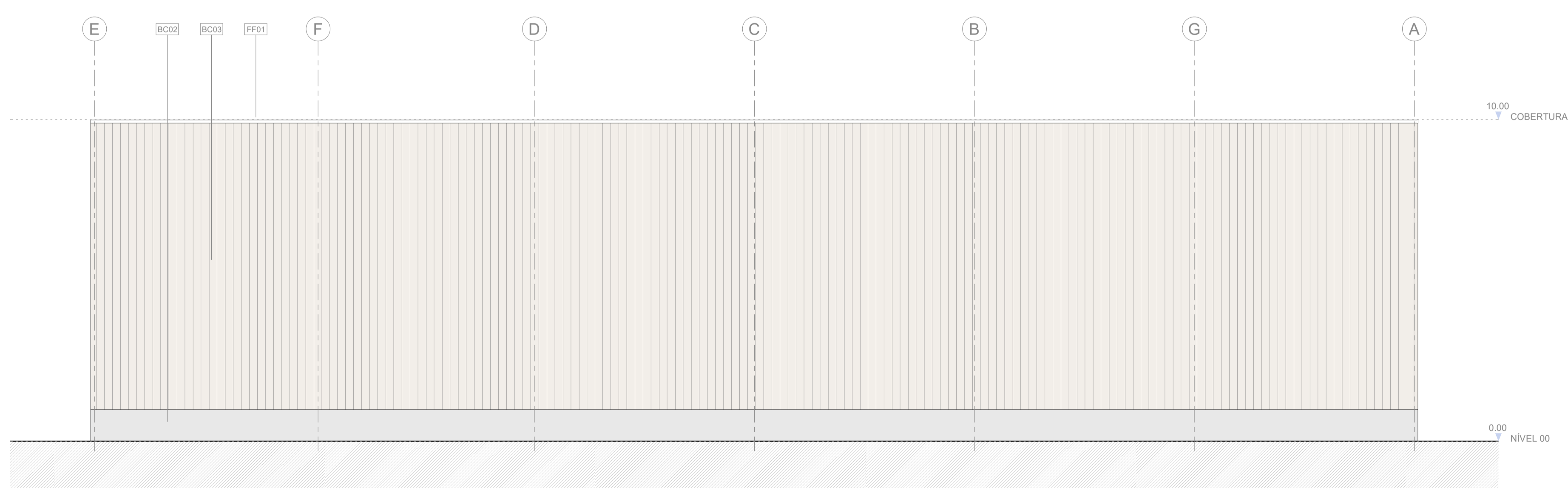

**ALÇADO - NASCENTE**  
1 : 100

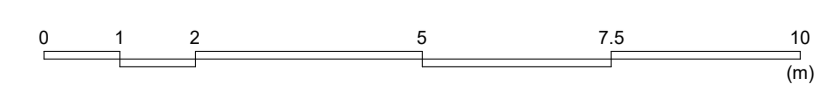

**NOTAS GERAIS**

- Todas as cotas deverão ser verificadas em obra;
- Caso se verifique qualquer incompatibilidade no presente projeto, a mesma deverá, de imediato, ser comunicada por escrito para o projetista;
- Este desenho carece de consulta e análise de outras peças de projeto;
- Deverão ser verificadas em obra todas as condicionantes assumidas no projeto;
- Todas as Especialidades desenhadas são meramente indicativas. Para a sua execução deverão ser consultados os desenhos das respectivas Especialidades;
- Não medir desenhos, utilizar apenas a cotação. Todas as cotas apresentadas deverão ser aferidas em obra;
- Em caso de incoerência entre desenhos no presente projeto, a escala mais ampliada e a que vigorar. Não obstante, a situação deverá, de imediato, ser comunicada por escrito para o projetista;
- Todos os acabamentos e materiais deverão ser validados / aprovados em obra pela equipa projetista e pelo Dono de Obra;
- Os números de ordem dos vãos deverão ser verificados nos desenhos gerais de projeto;

**LEGENDA DE SIMBOLOGIAS**

- X.XX Cota da Proposta
- X.XX Cota Alimétrica
- 0.00 Cota Linear
- ▲ Acesso Pedonal
- ▲ Acesso Vário

**PLANTA CHAVE**



- BC02 REVESTIMENTO EXTERIOR DE FACHADA EM REBOCO PROJETADO DE ACABAMENTO LISO, FINALIZADO COM SISTEMA DE PINTURA DE TINTA DE DISPERSÃO AQUOSA À COR CINZA CLARO (RAL 7035) DE ACABAMENTO MATE
- BC03 REVESTIMENTO EXTERIOR EM CHAPA METÁLICA, COR BRANCO CREME (RAL 9001)
- FF01 RUFO METÁLICO DE REMATE DE PLATIBANDA EM ZINCO, À COR NATURAL
- VP52 VÃO DE PORTA EXTERIOR DE UMA FOLHA DE BATENTE, METÁLICA, COR CINZA CLARO (RAL 7035)

Rev.	Data	Emissão Inicial	Descrição	Aprov.
0	12/04/2024			TSP

**QUADRANTE** [www.qd-eng.com](http://www.qd-eng.com)

Ciente  
**AURORA LITHIUM**

Projeto  
**UNIDADE INDUSTRIAL DE CONVERSÃO DE LÍTIO**

Fase  
**PROJETO DE EXECUÇÃO**

Designação  
**ARQUITETURA  
ARMAZÉM E OFICINA  
CORTE B+ALÇADOS POENTE/ NASCENTE**

Escalas : Indicadas	Projelhou : RSR
Data : 12/04/2024	Desenhou : RSR
Processo : T2023-594-02	Verificou : RJA
Ficheiro : T2023-594-02-EX-ARQ-05-201	Aprovou : TSP

Desenho Nº **EX-ARQ-05-201** 0

Este desenho é propriedade do GRUPO QUADRANTE, não podendo ser utilizado ou reproduzido no todo ou em parte, ou comunicado a terceiros, sem a sua expressa autorização. Este desenho só é válido para construção depois de devidamente assinado.