

PAVIMENTO DEFINITIVO DE CIRCULAÇÃO VIÁRIA
ESC. 1:10

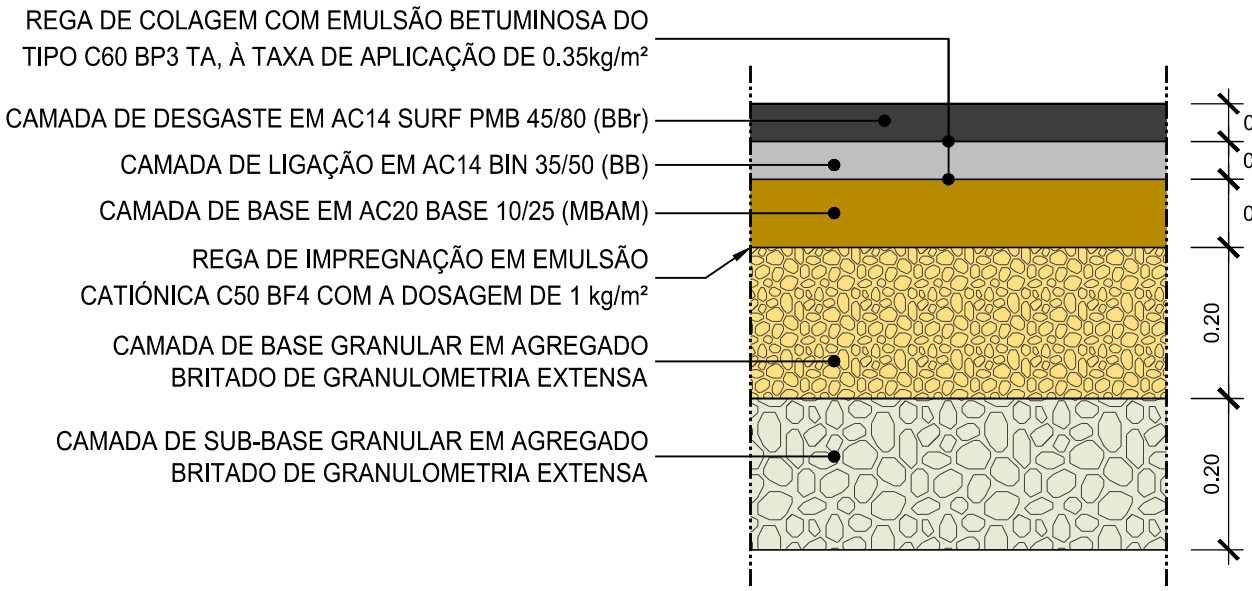

PAVIMENTO DEFINITIVO DE CIRCULAÇÃO MISTA
ESC. 1:10

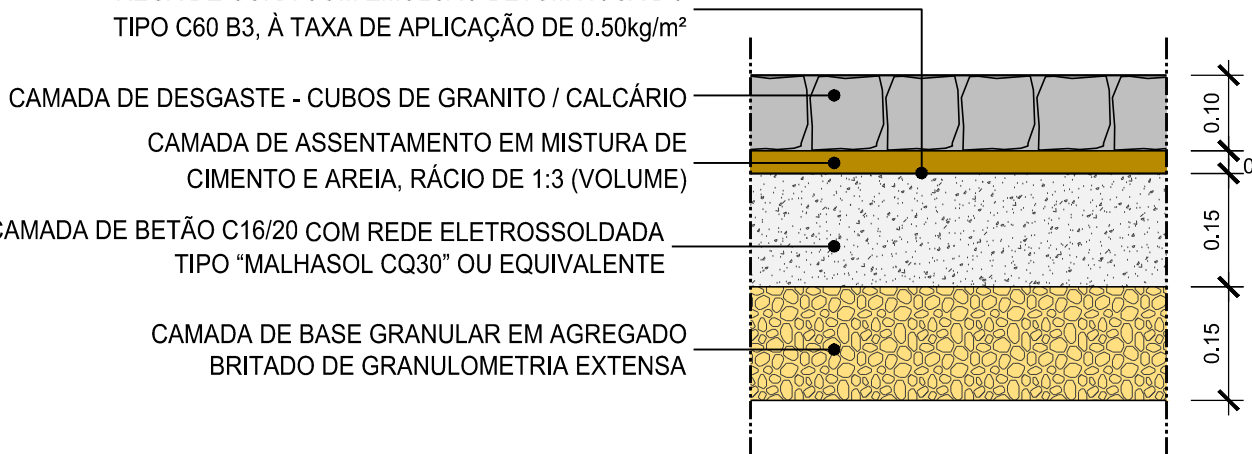

PAVIMENTO DEFINITIVO DE CIRCULAÇÃO PEDONAL
ESC. 1:10

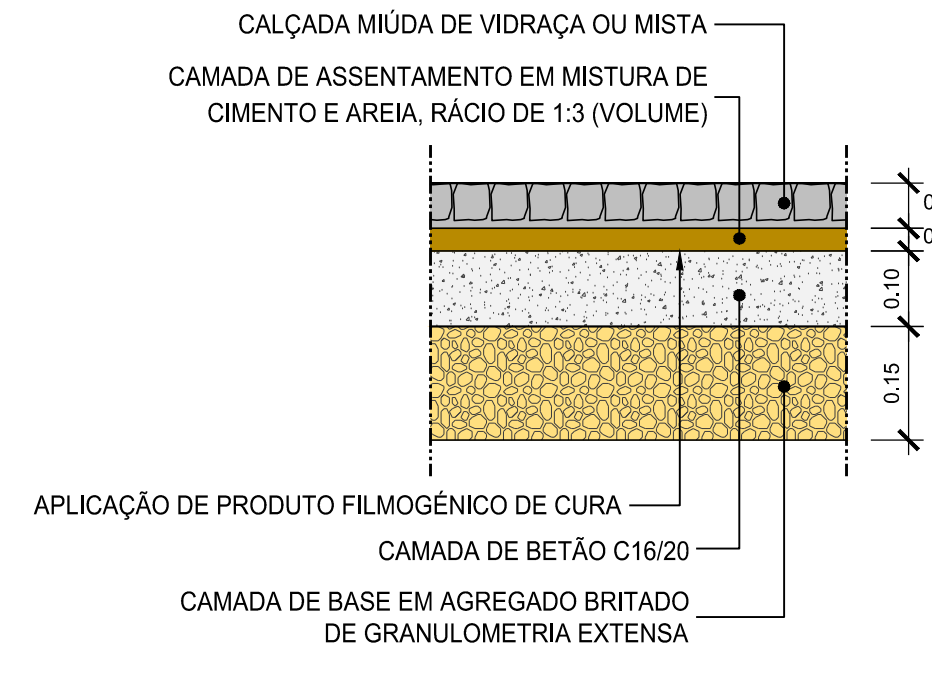

PAVIMENTO PROVISÓRIO DE CIRCULAÇÃO VIÁRIA
ESC. 1:10

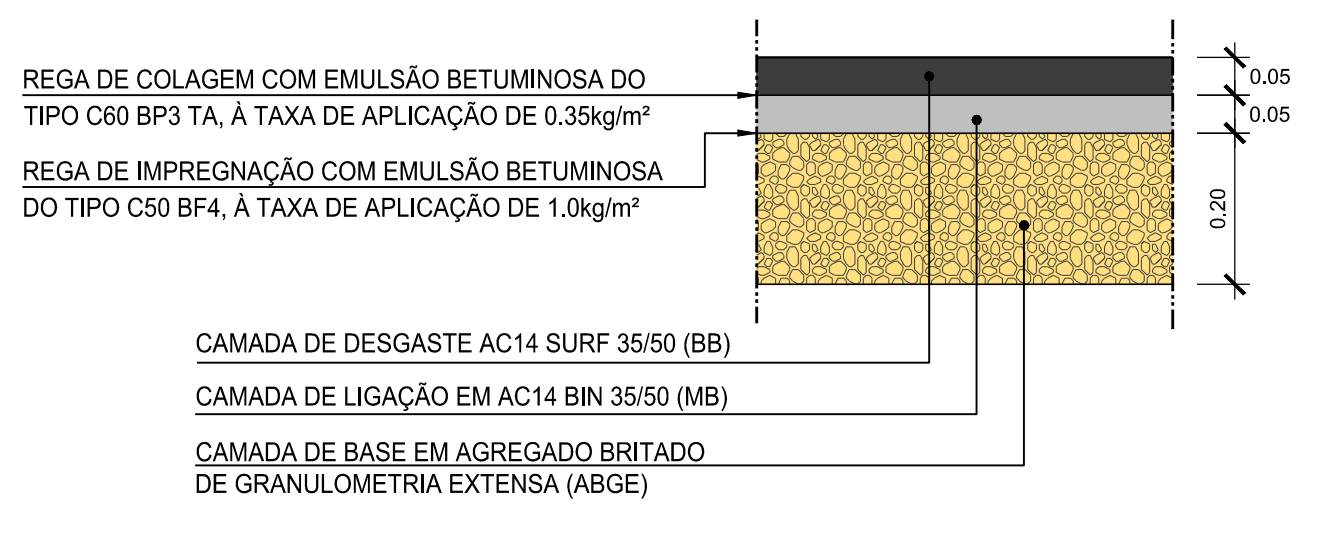

PAVIMENTO PROVISÓRIO DE CIRCULAÇÃO MISTA
ESC. 1:10

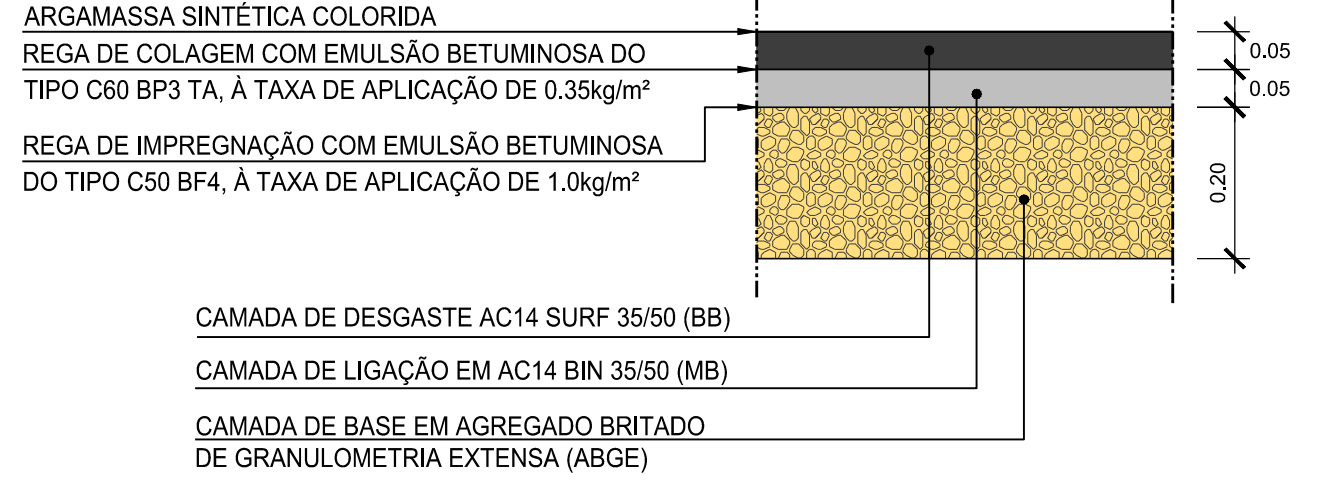

PAVIMENTO PROVISÓRIO DE CIRCULAÇÃO PEDONAL
ESC. 1:10

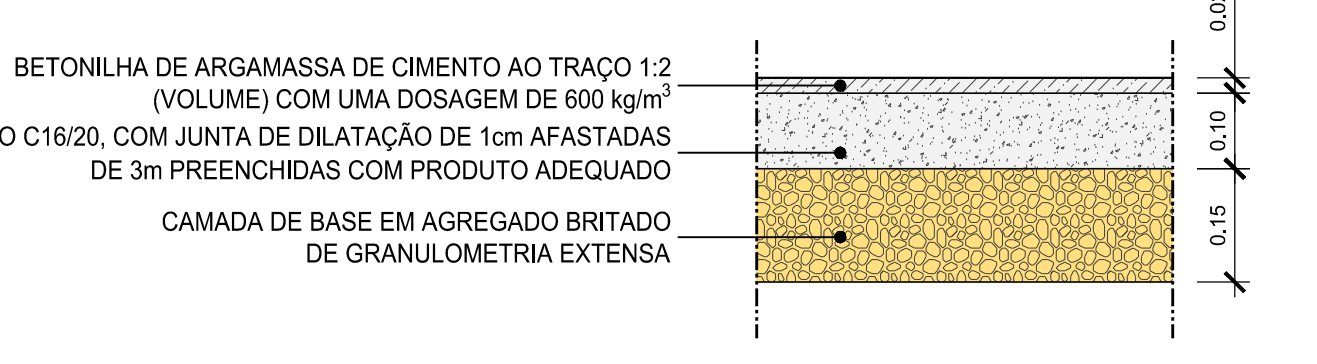

- LEGENDA:**
- VIAS EXISTENTES INTERFERIDAS COM DESVIOS PROVISÓRIOS DURANTE ESTA FASE DA OBRA
 - ESTACIONAMENTOS
 - PASSEIOS
 - ZONA DA OBRA
 - ZONA DE ESTALEIRO
 - ZONA DE CIRCULAÇÃO PRIORITÁRIA
 - REPOSIÇÃO DE PAVIMENTO DEFINITIVO DE VIAS, ESTACIONAMENTOS E PASSEIOS
 - PERCURSO PEDONAL EXISTENTE
 - ALTERAÇÃO TEMPORÁRIA DE PERCURSO DE PEÕES
 - SINALIZAÇÃO HORIZONTAL PROVISÓRIA
 - SETAS DO SENTIDO DA CIRCULAÇÃO
 - PONTO DE INTERRUÇÃO DE VIA EXISTENTE

SECÇÃO A-A'
ESC. 1:50

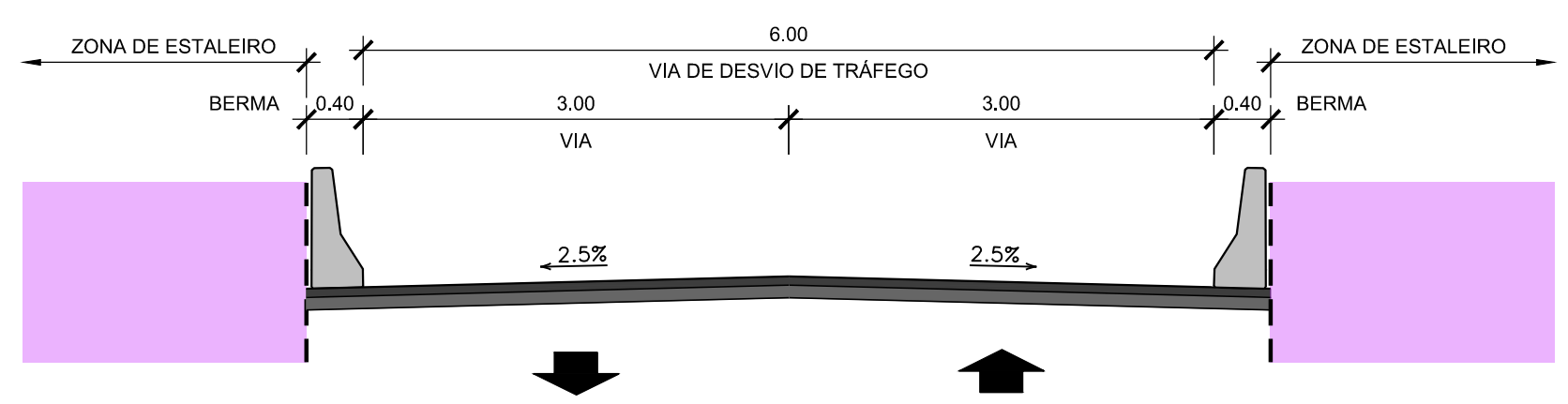

SECÇÃO B-B'
ESC. 1:50

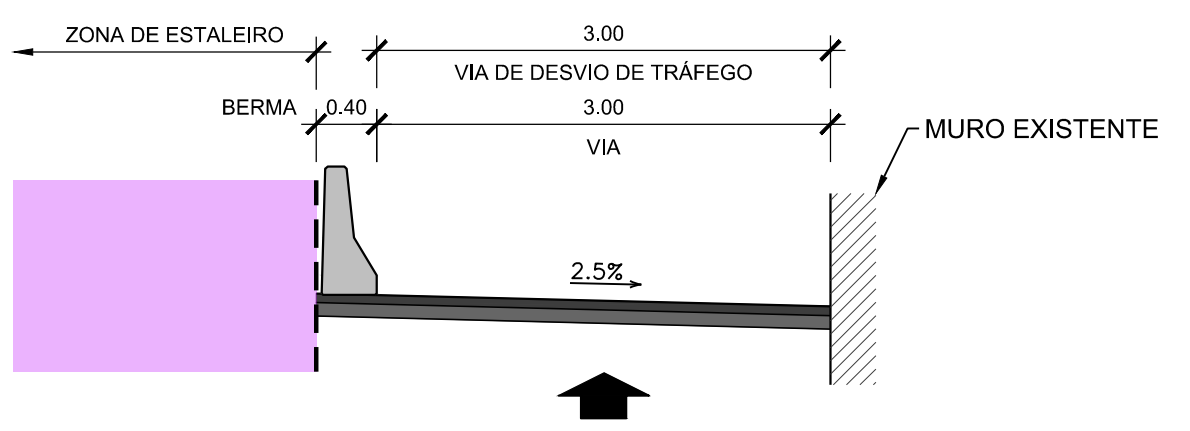

ALTERAÇÕES		DATA	DES.	VERIF.
0	EMISSÃO INICIAL			

Data: _____ Aprov. _____ Proj. _____ Des. _____		PROLONGAMENTO DA LINHA VERMELHA S. SEBASTIÃO - ALCÂNTARA PROJETO DE EXECUÇÃO DESVIO DE TRÂNSITO DESVIO DE TRÂNSITO EM CAMPOLIDE/AMOREIRAS PLANTA FASE IV	 Escalas: Des. nº 133969 F. / / Alter. _____ Substituído _____ Nº SAP _____ Versão _____ Folha _____
Aprov. RP _____ Verif. JMS _____ Proj. JMS _____ Des. PPA _____		 Identificação Empresa Proponente: COBA / JET SJ / JLCM / TALPROJECTO Escalas: 1/1000 Folha: 01/01	Des. PPA _____ Desenho nº LVSSA MSA PE DTR EST CE DW 082005 0 Alter. 0