

LEGENDA | ARRANJOS EXTERIORES

Árvores

Sentido do Tráfego Automóvel

Inclinação de Pavimentos

Área de Intervenção

Implantação da Construção

Arranjos Exteriores a Construir

Talhões não delimitados em mais do que dois lados

Muro de Contenção de Terras

Cota Natural do Terreno

Pavimento em Betão (0% permeabilidade)

Área pavimentada / Betuminoso (Arruamento/Estacionamento)

Área pavimentada / Pavé (Passeios)

Área Verde

Implantação dos Edifícios

LEGENDA | IMPLANTAÇÃO

1 - IMPLANTAÇÃO DO EDIFÍCIO

2 - CONSTRUÇÃO EXISTENTE A MANUTER

3 - ACESSO PEDEONAL EXISTENTE

4 - ACESSO PEDEONAL A REMODELAR

5 - PASSEIOS

6 - ÁREAS PERMEÁVEIS | GRAVILHA

7 - JARDIM

8 - ÁREAS IMPERMEÁVEIS

9 - ESTACIONAMENTO E CIRCULAÇÃO AUTOMÓVEL (a remodelar)

10 - CHAMINÉS A LICENCIAR

11 - ARRUIAMENTO EXISTENTE

LEGENDA | IMPLANTAÇÃO

Cota de Trabalho

Cota de Projecto

Cota de Cobertura

Cota de Teto

Cotas com Desnível Superior

Cotas com Desnível Inferior

ÁREAS TOTAIS

Descrição	2123
Área Total do Terreno	1.121,572,00m ²
Área de Intervenção	5.175,45m ²
Área de Implantação a licenciar	2.368,38m ²
Área de Construção	3.360,06m ²
Piso 1 - cota 42.15 (0.00)	872,48m ²
Piso 2 - cota 45.80 (3.65) e cota 46.65 (4.50) "piso mezanino"	57,80+61,40=119,20m ²
Piso 3 - cota 49.90 (7.75)	2.368,38m ²
Área de impermeabilização	2.628,55m ²
Área de Implantação	872,48m ²
Área Impermeável exterior - Plataformas de Equipamentos / Pavimento em Betão	167,90m ²
Área Impermeável exterior - Arruamento e Estacionamento	625,72m ²
Área Impermeável exterior - passeios	962,45m ²
Volume de Construção	40.404,56m ³
Número de Pisos	Acima da cota da Soleira 3
Cércea	17,06m
Ocupação	Indústria
Área Útil	3.168,71m ²
Piso 1 (cota 42.15)	792,40m ²
Piso 2 (cota 46.65)	119,20m ²
Piso 3 (cota 49.90)	2.257,11m ²

01	28.04.23	Preliminary design	mp
----	----------	--------------------	----

Index

VOR

Planformat: Dina A1+ 841x594

PNP VOLKSWAGEN AUTOEUROPA, LDA

Local da obra: Quinta da Marqueza | Lugar do Anjo | Palmela

Licenciamento de Ampliação de Edifício Industrial | Step 1

Planta de Implantação | Arranjos Exteriores - 1:200

Data: dezembro.2023
Fich.: 488-step1-arg-des-v03
Escala: 1:200
Desenho: **03**

CAD-System: **MicroStation / HLS**

Requerente: VOLKSWAGEN AUTOEUROPA, LDA
Licenciamento de Ampliação de Edifício Industrial
Quinta da Marqueza | Lugar do Anjo | Palmela

escala: 1:100

Data: 18.07.23

Verificado: Rute Oliveira

Projeto: PSP Architekten

Visto: Pedro Pinto

Peça Desenhada

Número do Desenho

arquivo:

Arquitetura: Architekten **PSP** Ingenieure

Project-N.º: 488

Goldbekplatz 2
22303 Hamburg
www.arch-psp.de
Tel.: +49-40-27 84 99-0
Fax: +49-40-27 84 8 9-99

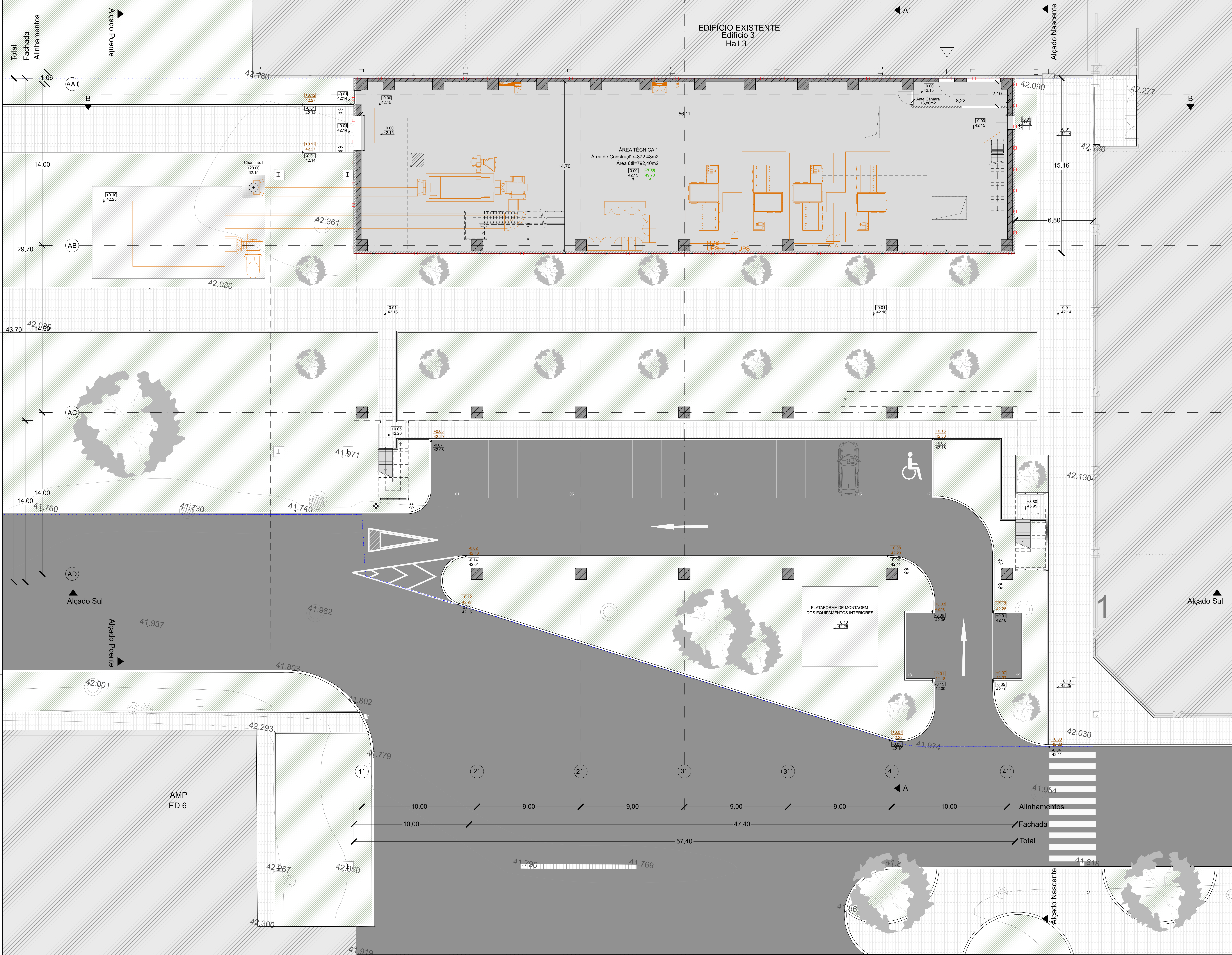

LEGENDA

Cota de Trabalho		Pavimento em betão (2% permeabilidade)	
Cota de Projeto		Área pavimentada / Revestimento (impermeabilização)	
Cota de Cobertura		Área pavimentada / Pav. (Pavimento)	
Cota de Teto		- Área Verde	
Cotas com Desnivel Superior			
Cotas com Desnivel Inferior			
Inclinação de Pavimentos			
Área de Construção do Piso		Sentido do Tráfego Automóvel	
Linhas de Intervenção			
Talhões (existentes) não delimitados em mau de que não são		Arvores	
Equipamentos e Tubagens de Produção			
Cota Natural do Terreno			

01	20.04.23	Preliminary design	mp
Auto			
Volt			

Formato: Din A1 (vertical)

PNP	VOLKSWAGEN AUTOEUROPA, LDA	Data: dezembro, 2023
	Local de obra: Quinta da Marquês Lugar do Anjo Palmela	Escala: 1:100
	Projeto: Licenciamento de Ampliação de Edifício Industrial Step 1	Desenho: 04
	Planta do Piso 1 - cota 42.15 (0.00)	

CAD-System :	MicroStation / HLS	Interior Gebrauch /	<input type="checkbox"/>
		Extener Gebrauch /	<input type="checkbox"/>
Requerente:	VOLKSWAGEN AUTOEUROPA, LDA Licenciamento de Ampliação de Edifício Industrial Quinta da Marquês Lugar do Anjo Palmela		
escala:	1:100	Data:	18.07.23
Verificado:	Rute Oliveira	Projeto:	PSP Architekten
Visto:	Pedro Pinto	Peça Desenhada:	

Número do Desenho

arquivo:

Project-N.º : 488

Arquitetura: Architekten / Ingenieure **PSP**

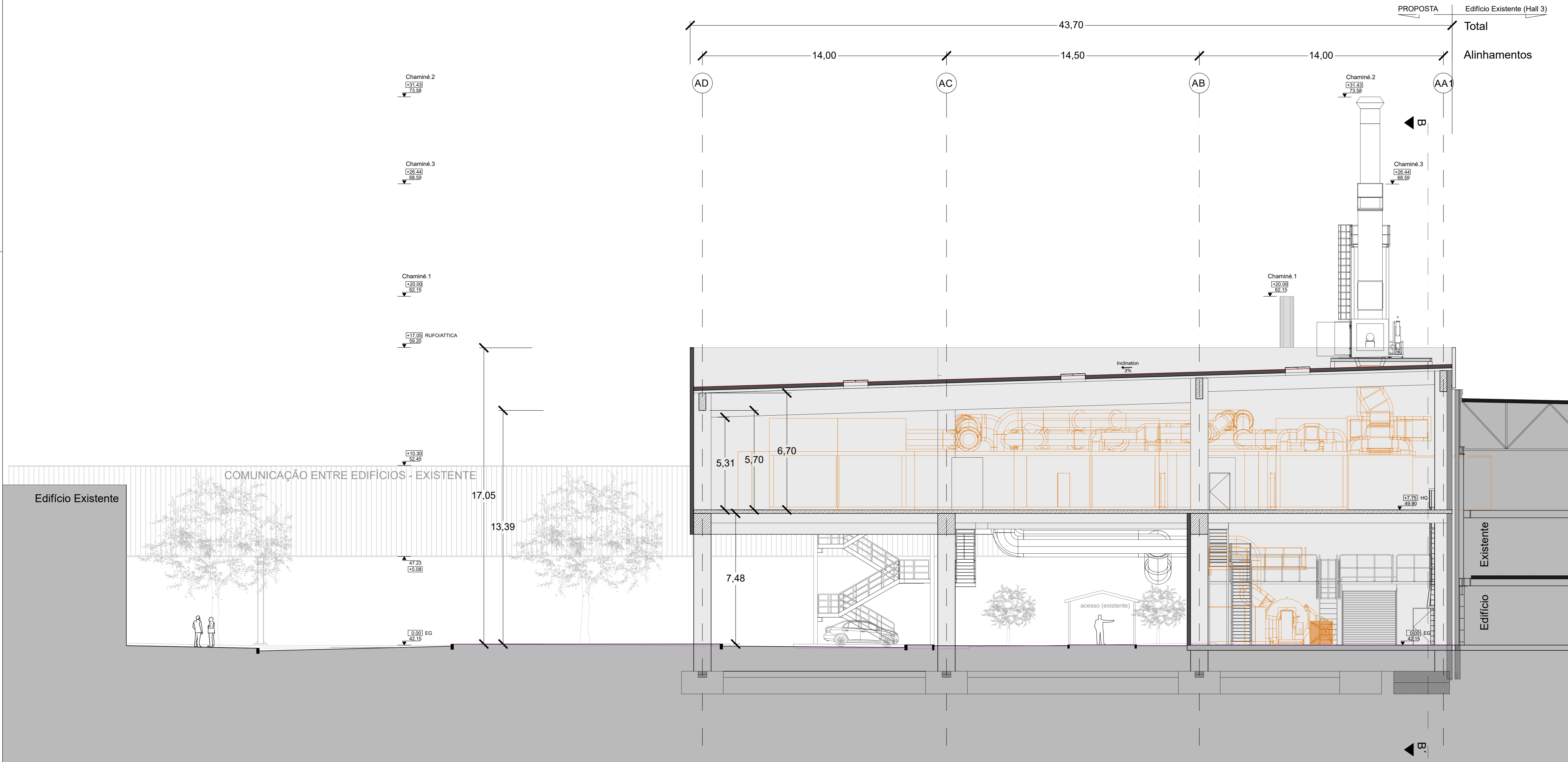

LEGENDA

Cota de Trabalho		Pavimento em Betão (0% permeabilidade)	
Cota de Projecto		Área pavimentada /Betuminosa (Arruamento/Estacionamento)	
Cota de Cobertura		Área pavimentada / Pavé (Passeios)	
Cota de Teto		- Área Verde	
Cotas com Desnível Superior			
Cotas com Desnível Inferior			
Inclinação de Pavimentos			
Área de Construção do Piso		Sentido do Tráfego Automóvel	
Limites da Intervenção		Árvores	
Telhados (existentes) não delimitados em mais do que dois lados			
Equipamentos e Tubagens de Produção			
Cota Natural do Terreno			

01	28.04.23	Preliminary design	mp
			gez.
Índex			
VQR			
Planimétrico: Dia A1+ 84x124			

PNP VOLKSWAGEN AUTOEUROPA, LDA

Local da obra: Quinta da Marqueza | Lugar do Anjo | Palmela

Licenciamento de Ampliação de Edifício Industrial | Step 1

Corte AA'

Data: dezembro.2023
Fich.: 488-step1-arg-des-01
Escala: 1:100
Desenho: **11**

CAD-System : MicroStation / HLS Interner Gebrauch / Externer Gebrauch /

Requerente: VOLKSWAGEN AUTOEUROPA, LDA
Licenciamento de Ampliação de Edifício Industrial
Quinta da Marqueza | Lugar do Anjo | Palmela

escala 1:100 Data 18.07.23

Verificado Rute Oliveira Projeto PSP Architekten

Visto Pedro Pinto Peça Desenhada

Número do Desenho

arquivo: **Project-N.º : 488**

Arquitetura: Architekten Ingenieure PSP

Goldbekplatz 2
22303 Hamburg
www.arch-psp.de
Tel.: +49-40-27 84 99-0
Fax: +49-40-27 84 8 9-99

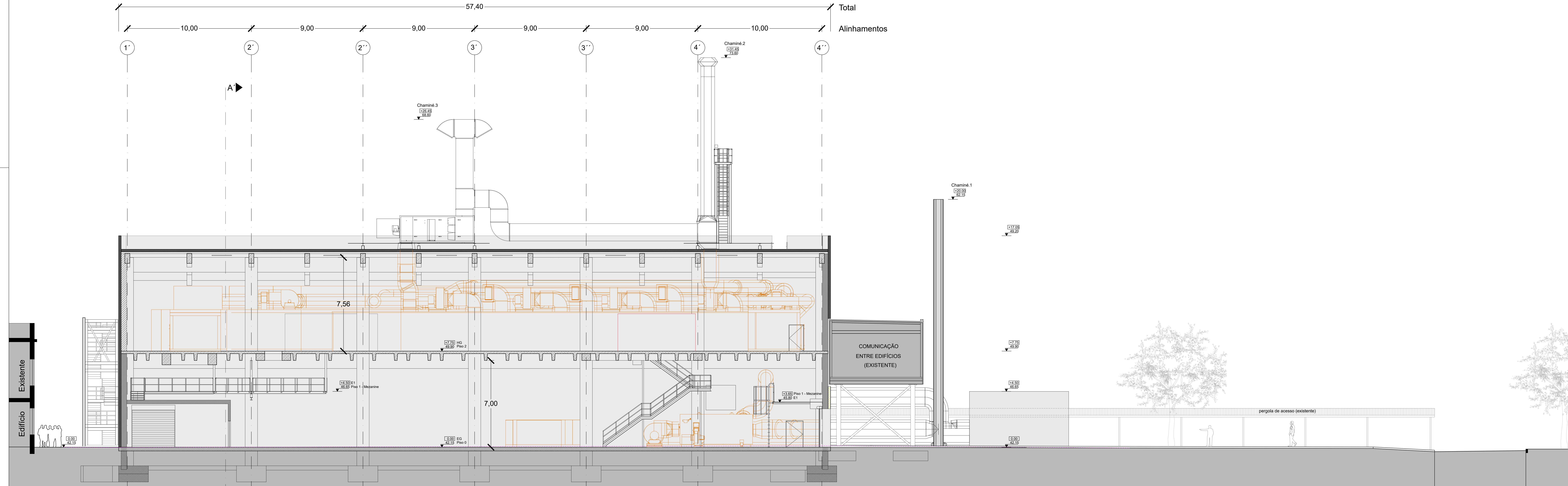

LEGENDA

Cota de Trabalho		Pavimento em Betão (0% permeabilidade)	
Cota de Projecto		Área pavimentada / Betuminoso (Arrumamento/Estacionamento)	
Cota de Cobertura		Área pavimentada / Pavé (Pisado)	
Cota de Teto		Área Verde	
Cotas com Desnível Superior			
Cotas com Desnível Inferior			
Inclinação de Pavimentos			
Área de Construção do Piso		Sentido do Tráfego Automóvel	
Limites da Intervenção		Árvores	
Telhais (existente) não delimitados em mais do que dois lados			
Equipamentos e Tubagens de Produção			
Cota Natural do Terreno			

01	28.04.23	Preliminary design	mp
Index			
VDR			
Plano: Dns A1+ 84x594			

PnP VOLKSWAGEN AUTOEUROPA, LDA
 Local da obra: Quinta da Marquês | Lugar do Anjo | Palmela
 Licenciamto de Ampliação de Edifício Industrial | Step 1
 Corte BB'

Data: dezembro.2023
 Fich.: 488-step1-ano-des-v01
 Escala: 1:100
 Desenho: **12**

CAD-System : MicroStation / HLS

Requerente: VOLKSWAGEN AUTOEUROPA, LDA
 Licenciamto de Ampliação de Edifício Industrial
 Quinta da Marquês | Lugar do Anjo | Palmela

escala: 1:100
Data: 18.07.23

Verificado: Rute Oliveira
Projeto: PSP Architekten

Visto: Pedro Pinto
Peça Desenhada:

Número do Desenho:
 arquivo:

Project-N.º : 488

Arquitetura: Architekten Ingenieure **PSP**

Goldbuckplatz 2
 22303 Hamburg
 www.arch-pp.de
 Tel.: +49-40-27 84 89 6
 Fax: +49-40-27 84 8 89

Edifício Existente

EDIFÍCIO EXISTENTE
Edifício 3
Hall 3

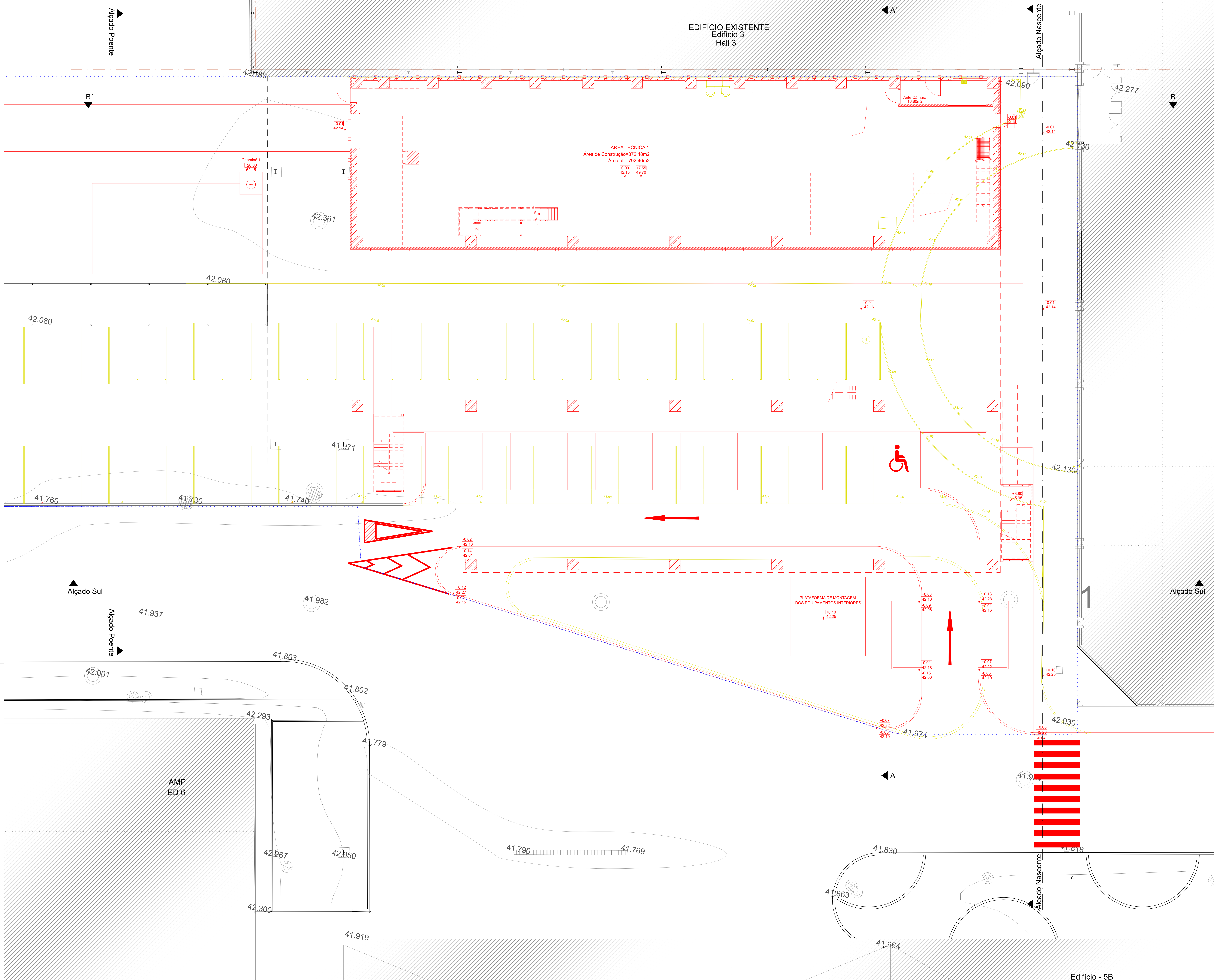

LEGENDA

Cota de Trabalho		Pavimento em betão (2% permeabilidade)	
Cota de Projeto		Área pavimentada / Revestimentos (impermeabilização)	
Cota de Cobertura		Área pavimentada / Pav. (Pavimento)	
Cota de Teto		Área Verde	
Cotas com Desnivel			
Inclinação de Pavimentos			
Área de Construção do Piso			
Linhas de Intervenção		Sentido do Tráfego Automóvel	
Talhões (podem não ser eliminados em caso de obra)		Arvores	
Equipamentos e Tubagens de Produção			
Cota Natural do Terreno			

LEGENDA

A Demolir	
A Construir	

01	20.04.23	Preliminary design	mp
Index			
Volt			

Format: Dia A1+1 folhas

PNP VOLKSWAGEN AUTODEUROPA, LDA
 Local de obra: Quinta da Marquês | Lugar do Anjo | Palmela
 Licenciam. de Ampla. de Edifício Industrial | Site 1
 Planta do Piso 1 - cota 42.15 (0.00) | Vermelhos e Amarelos

Data: dezembro, 2023
 Escala: 1:100
 Projeto: **13**
 Desenho:

CAD-System: **MicroStation / HLS** | Interim Gebrauch / Externen Gebrauch /

Requerente: VOLKSWAGEN AUTODEUROPA, LDA
 Licenciam. de Ampla. de Edifício Industrial
 Quinta da Marquês | Lugar do Anjo | Palmela

escala: 1:100 | Data: 18.07.23

Verificado: Rute Oliveira | Projeto: PSP Architekten
 Visto: Pedro Pinto | Peça Desenhada

Número do Desenho:
 arquivo:
 Project-N.º: 488

Arquitetura: **Architekten / Ingenieure PSP**

Edifício - 5B

EDIFÍCIO EXISTENTE
Edifício 3
Hall 3

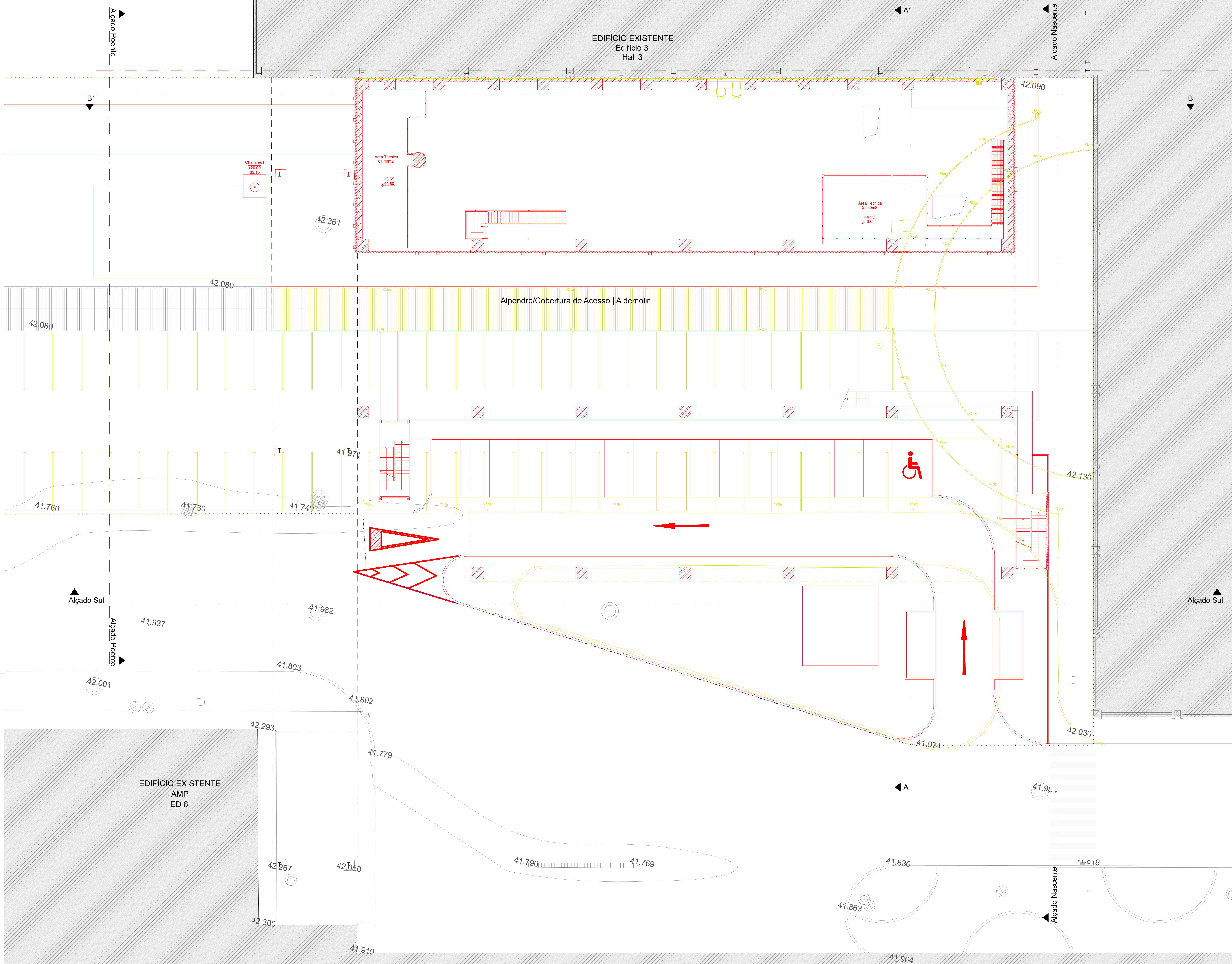

Alpendre/Cobertura de Acesso | A demolir

EDIFÍCIO EXISTENTE
AMP
ED 6

EDIFÍCIO EXISTENTE

Edifício - 5B

LEGENDA

Cota de Trabalho		Pavimento em Betão (PVA permeabilizado)	
Cota de Projeto		Área pavimentada/Estacionamento (Armamento/Estacionamento)	
Cota de Cobertura		Área pavimentada / Pavé (Passos)	
Cota de Teto		- Área Verde	
Cotas com Desnivel Superior Inferior			
Indicação de Pavimentos		Servido de Tráfego Automóvel	
Área de Construção do Piso		Árvores	
Limites de Intervenção			
Telhado existente / Não delimitado em área de quebra de nível			
Equipamentos e Tubagens de Produção			
Cota Natural do Terreno			

LEGENDA

A Demolir	
A Construir	

01	20.04.23	Preliminary design	mp
Index			
VOT			

Format: Dia A1+1 folhas

PNP VOLKSWAGEN AUTOEUROPA, LDA
 Local de obra: Quinta da Marquês | Lugar do Anjo | Palmela
 Licenciam. de Ampliação de Edifício Industrial | Site 1
 Planta do Piso 2 (mezzanine) | cota 46.65 (+4.50m) e cota 45.80 (+3.65m) (Vermelha e Amarela)

Data: dezembro, 2023
 Fich.: 488-mat-vol-av-03
 Escala: 1:100
 Desenho: **14**

CAD-System: **MicroStation / HLS** | Interim Gebrauch / Externer Gebrauch /

Requerente: VOLKSWAGEN AUTOEUROPA, LDA
 Licenciam. de Ampliação de Edifício Industrial
 Quinta da Marquês | Lugar do Anjo | Palmela

escala: 1:100 | Data: 18.07.23

Verificado: Rute Oliveira | Projeto: PSP Architekten
 Visto: Pedro Pinto | Peça Desenhada

Número do Desenho: **14**

Arquitetura: Architekten | Ingenieure **PSP**

Project-N°: 488
 2200 Handlung
 www.psp-arch.com
 Tel.: +351 21 84 89 81
 Fax: +351 21 84 89 81

EDIFÍCIO EXISTENTE
Edifício 3
Hall 3

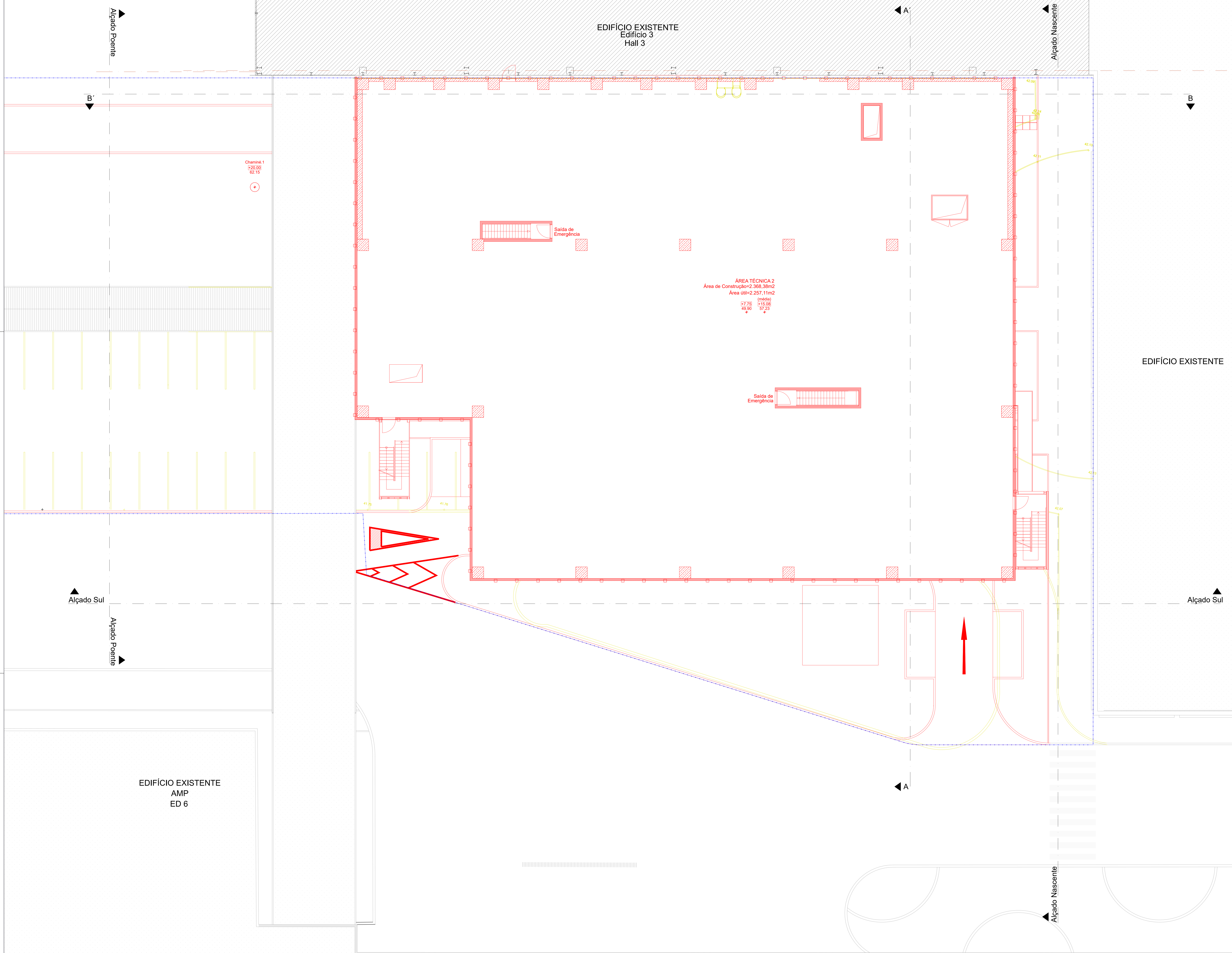

LEGENDA

Cota de Trabalho		Pavimento em Betão (P1) (armado)	
Cota de Projeto		Área pavimentada (Estacionamentos) (Armamento/Estacionamentos)	
Cota de Cobertura		Área pavimentada / Pavé (Pavimento)	
Cota de Teto		- Área Verde	
Cotas com Desnivel Superior Inferior			
Interrupção de Pavimentos			
Área de Construção do Piso		Servido de Tráfego Automóvel	
Limites de Intervenção		Árvores	
Talhões existentes não delimitados em área de obra			
Equipamentos e Tubagens de Produção			
Cota Natural do Terreno			

LEGENDA

A Demolir	
A Construir	

01	20.04.23	Preliminary design	mp
Index			
Volt			

Format: Bim A11 (Arco)

	VOLKSWAGEN AUTODEUROPA, LDA Local de obra: Quinta da Marquês Lugar do Anjo Palmela Licenciam. de Ampla. de Edifício Industrial Step 1 Planta do Piso 3 - cota 49.90 (+7.75m) Vermelhos e Amarelos	Data: dezembro 2023 Fich.: 488-mat-vp-04-v01 Escala: 1:100 Desenho: 15
	CAD-System : MicroStation / HLS	

escala: 1:100 Verificado: Rute Oliveira Visto: Pedro Pinto	Data: 18.07.23 Projeto: PSP Architekten Peça Desenhada
------------------------------------------------------------------	--------------------------------------------------------------

Número do Desenho: arquivo: Project-N.º : 488

Arquitetura: **Architekten / Ingenieure PSP**

www.psp-architekten.pt
 Tel.: +351 21 44 89 21
 Fax: +351 21 44 89 21

EDIFÍCIO EXISTENTE
Edifício 3
Hall 3

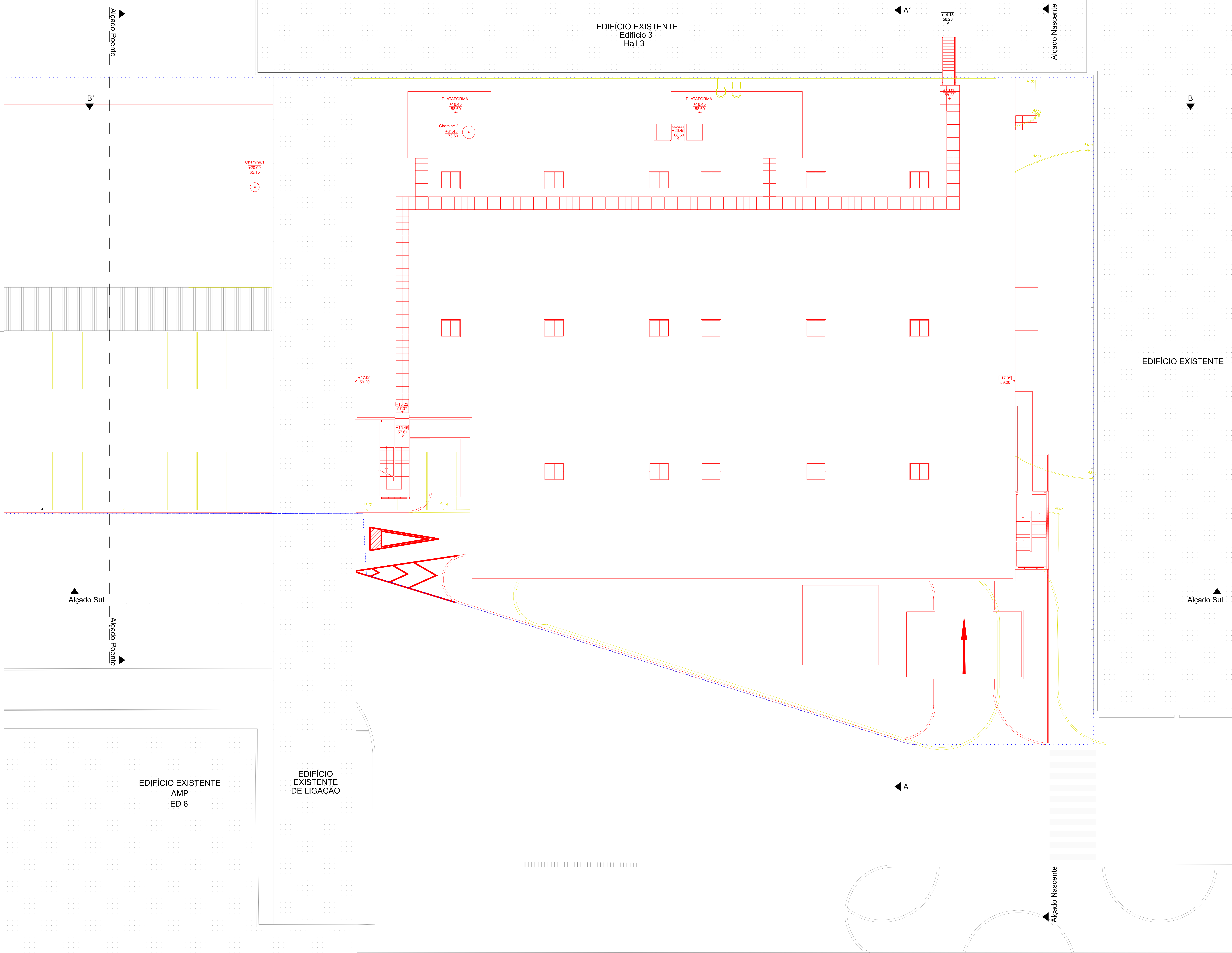

LEGENDA

Cota de Trabalho		Pavimento em Betão (P1) (armado)	
Cota de Projeto		Área pavimentada (Estacionamento) (Armamento/Estacionamento)	
Cota de Cobertura		Área pavimentada / Pav. (Pavimento)	
Cota de Teto		-Área Verde	
Cotas com Desnivel Superior Inferior		Servido de Tráfego Automóvel	
Indicação de Pavimentos		Árvores	
Área de Construção do Piso			
Limites de Intervenção			
Telhado existente não delimitado em área de obra			
Equipamentos e Tubagens de Produção			
Cota Natural do Terreno			

LEGENDA

A Demolir	
A Construir	

Q1	20.04.23	Preliminary design	mp
Index			
VOT			

Format: Dia A1+1 folhas

PNP VOLKSWAGEN AUTOEUROPA, LDA
 Local de obra: Quinta da Marquês | Lugar do Anjo | Palmela
 Licenciam. de Ampliação de Edifício Industrial | Step 1
 Planta da Cobertura | cota 13.28 (+16.08m) | Vermelhos e Amarelos
 Data: dezembro, 2023
 Fich.: 488-mat-vq-av-03
 Escala: 1:100
 Desenho: **16**

CAD-System :	MicroStation / HLS	Interner Gebrauch / Externer Gebrauch /
Requerente:	VOLKSWAGEN AUTOEUROPA, LDA Licenciam. de Ampliação de Edifício Industrial Quinta da Marquês Lugar do Anjo Palmela	
escala	1:100	Data 18.07.23
Verificado	Rute Oliveira	Projeto PSP Architekten
Visto	Pedro Pinto	Peça Desenhada

LEGENDA	
A Demolir	
A Construir	

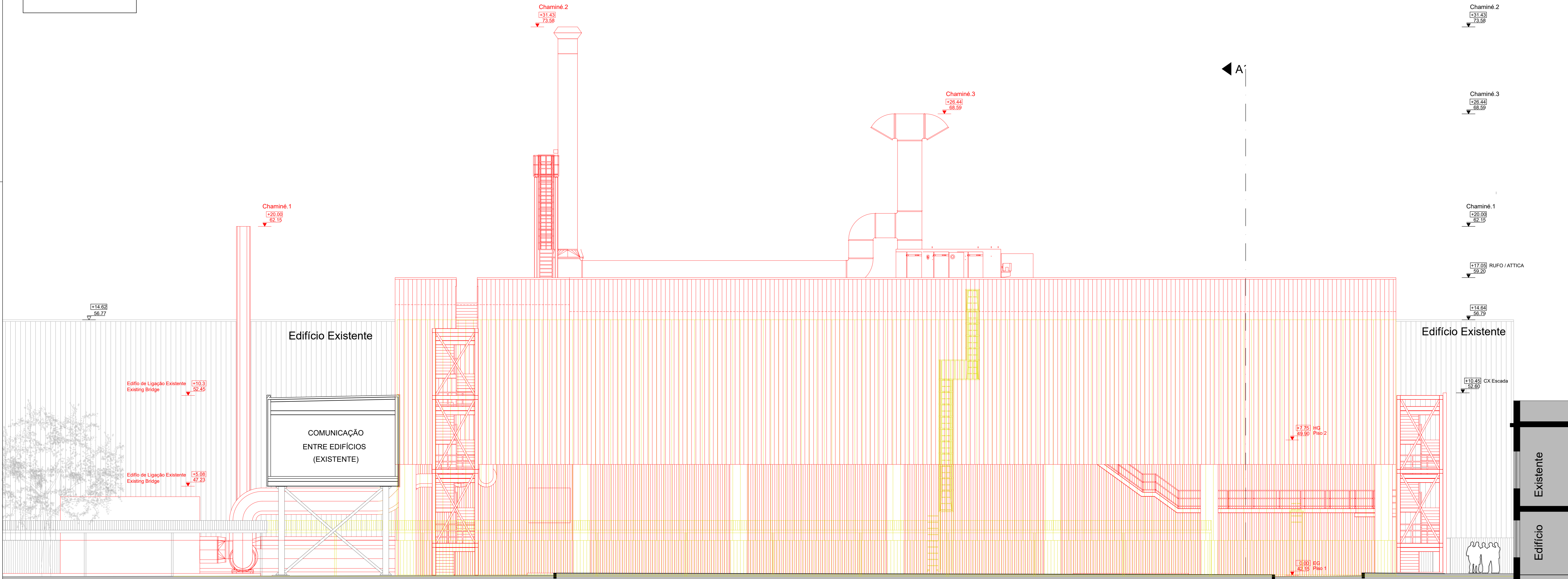

LEGENDA			
Cota de Trabalho		Pavimento em Betão (0% permeabilidade)	
Cota de Projecto		Área pavimentada / Betuminosa (Arruamento/Estacionamento)	
Cota de Cobertura		Área pavimentada / Pav (Passeios)	
Cota de Teto		- Área Verde	
Cotas com Desnível Superior			
Cotas com Desnível Inferior			
Inclinação de Pavimentos			
Área de Construção do Piso		Sentido do Tráfego Automóvel	
Limites da Intervenção		Árvores	
Telhados (existentes) não delimitados em mais do que dois lados			
Equipamentos e Tubagens de Produção			
Cota Natural do Terreno			

Indicador	Descrição	Unidade	Valor
01	28.04.23	Preliminary design	mp
			gez.

Planimétrico	Dia 11-04-2024
--------------	----------------

PNP <small>Gestão, Projetos e Fiscalização de Obras</small>	VOLKSWAGEN AUTOEUROPA, LDA Local da obra: Quinta da Marqueza Lugar do Anjo Palmela Licenciamento de Ampliação de Edifício Industrial Step 1 Alçado Sul Vermelhos e Amarelos	Data: dezembro.2023 Fich.: 488-step1-arq-des-01 Escala: 1:100 Desenho: 19
-----------------------------------------------------------------------	--------------------------------------------------------------------------------------------------------------------------------------------------------------------------------------------------------	-------------------------------------------------------------------------------------------

CAD-System :	MicroStation / HLS	<input type="checkbox"/> Interner Gebrauch / <input type="checkbox"/> Externer Gebrauch /
--------------	--------------------	----------------------------------------------------------------------------------------------

Requerente: VOLKSWAGEN AUTOEUROPA, LDA Licenciamento de Ampliação de Edifício Industrial Quinta da Marqueza Lugar do Anjo Palmela

 escala 1:100 Verificado Rute Oliveira Visto Pedro Pinto	Data 18.07.23 Projeto PSP Architekten Peça Desenhada
-------------------------------------------------------------------	------------------------------------------------------------

Número do Desenho	Project-N.º : 488
arquivo:	

LEGENDA	
A Demolir	—
A Construir	—

Chaminé.2
+31.43
73.58

Chaminé.3
+26.44
68.59

Chaminé.1
+20.00
62.15

+17.95 RUFO/ATTICA
59.20

+10.30
52.45

47.23
+5.08

0.00 EG
42.15

Chaminé.2
+31.43
73.58

Chaminé.3
+26.44
68.59

Chaminé.1
+20.00
62.15

+7.75 HG
49.90

0.00 EG
42.15

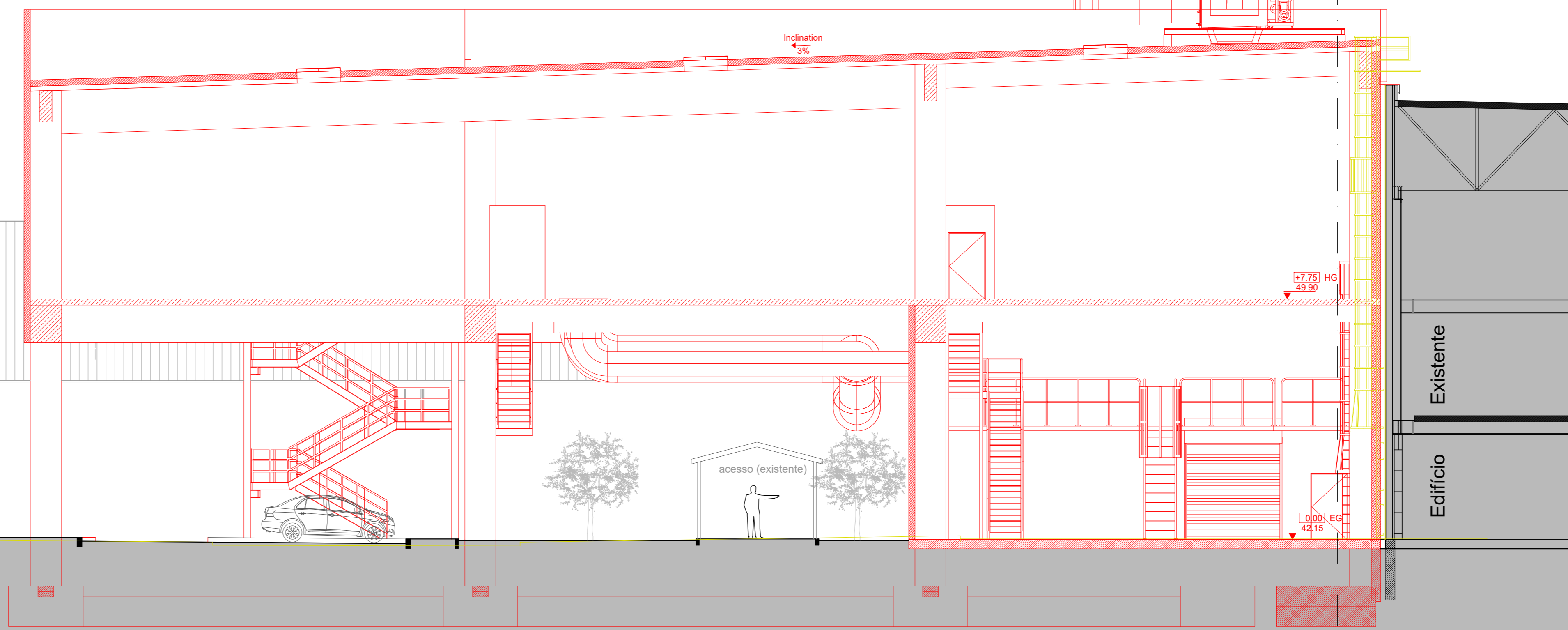

LEGENDA

Cota de Trabalho	↔	Pavimento em Betão (0% permeabilidade)	▨
Cota de Projecto	↓	Área pavimentada /Betuminosa (Arruamento/Estacionamento)	▩
Cota de Cobertura	↕	Área pavimentada / Pavé (Passeios)	▧
Cota de Teto	↑	- Área Verde	▬
Cotas com Desnivel Superior	↗		
Cotas com Desnivel Inferior	↘		
Inclinação de Pavimentos	↔		
Área de Construção do Piso	—		
Limites da Intervenção	—	Sentido do Tráfego Automóvel	→
Telhados (existentes) não delimitados em mais do que dois lados	- - -	Árvores	🌳
Equipamentos e Tubagens de Produção	—		
Cota Natural do Terreno	- - -		

Indicador	Descrição	Unidade
01	28.04.23 Preliminary design	mp
		gez.

Índice	
VQR	

PNP VOLKSWAGEN AUTOEUROPA, LDA

Local da obra: Quinta da Marqueza | Lugar do Anjo | Palmela

Licenciamento de Ampliação de Edifício Industrial | Step 1

Corte AA' | Vermelhos e Amarelos

Data: dezembro.2023
Fich.: 488-step1-arg-des-v01
Escala: 1:100
Desenho: **20**

CAD-System: **MicroStation / HLS**

Requerente: VOLKSWAGEN AUTOEUROPA, LDA
Licenciamento de Ampliação de Edifício Industrial
Quinta da Marqueza | Lugar do Anjo | Palmela

escala	1:100	Data	18.07.23
Verificado	Rute Oliveira	Projeto	PSP Architekten
Visto	Pedro Pinto	Peça Desenhada	

Número do Desenho

arquivo:

Project-N.º : 488

Arquitetura: **Architekten Ingenieure PSP**

Goldbekplatz 2
22303 Hamburg
www.arch-psp.de
Tel.: +49-40-27 84 99-0
Fax: +49-40-27 84 8 9-99

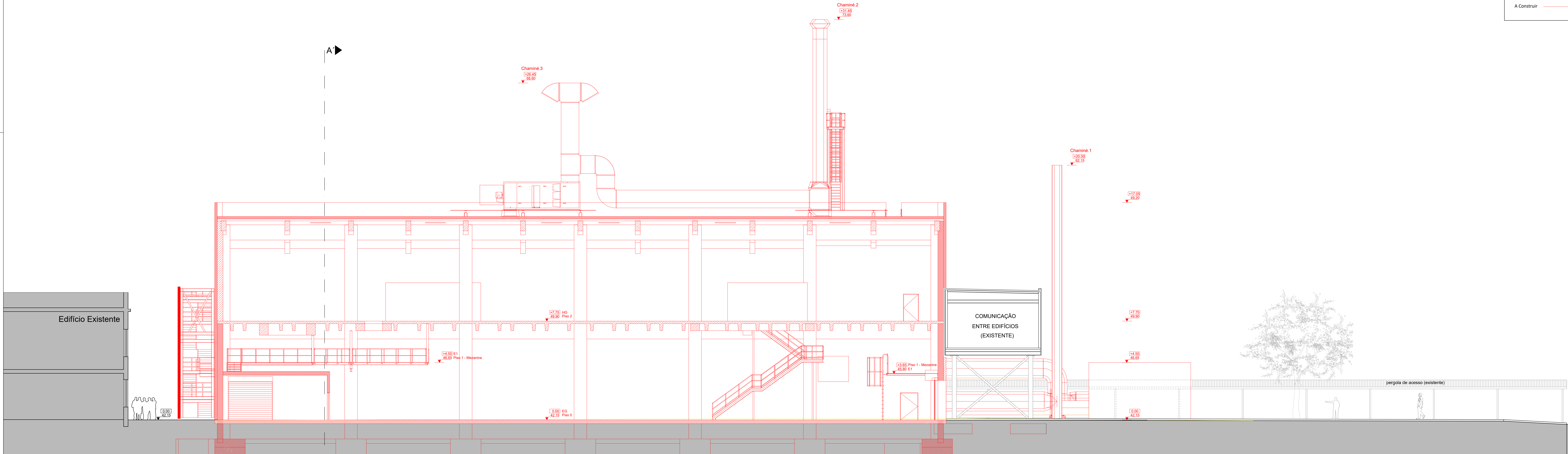

LEGENDA	
A Demolir	— (Yellow line)
A Construir	— (Red line)

LEGENDA			
Cota de Trabalho	↔	Pavimento em Betão (0% permeabilidade)	[Pattern]
Cota de Projeto	↕	Área pavimentada / Betuminoso (Arruamento/Estacionamento)	[Pattern]
Cota de Cobertura	↕	Área pavimentada / Pavé (Pavés)	[Pattern]
Cota de Teto	↕	- Área Verde	[Pattern]
Cotas com Desnível	↕		
Inclinação de Pavimentos	→		
Área de Construção do Piso	↔		
Limites da Intervenção	↔	Sentido do Tráfego Automóvel	→
Telhais (existentes) não delimitados em mais do que dois lados	- - -	Árvores	[Tree]
Equipamentos e Tubagens de Produção	—		
Cota Natural do Terreno	- - -		

01	28.04.23	Preliminary design	mp
Index			
VDR			

Planoimel: Dns A14 841x94	
------------------------------	--

PnP VOLKSWAGEN AUTOEUROPA, LDA
 Local da obra: Quinta da Marqueza | Lugar do Anjo | Palmela
 Licenciamento de Ampliação de Edifício Industrial | Step 1
 Corte BB' | Vermelhos e Amarelos

Data: dezembro.2023
 Fich.: 488-step1-ano-des-v01
 Escala: 1:100
 Desenho: **21**

CAD-System :	MicroStation / HLS	Interne Gebrauch / Externe Gebrauch /
--------------	--------------------	------------------------------------------

Requerente:	VOLKSWAGEN AUTOEUROPA, LDA Licenciamento de Ampliação de Edifício Industrial Quinta da Marqueza Lugar do Anjo Palmela
-------------	---------------------------------------------------------------------------------------------------------------------------------

escala	1:100	Data	18.07.23
Verificado	Rute Oliveira	Projeto	PSP Architekten
Visto	Pedro Pinto	Peça Desenhada	

Número do Desenho
 arquivo:
 Project-N.º : 488

PORM.04 | PORMENOR DA FACHADA NASCENTE AO NIVEL DO PISO 2

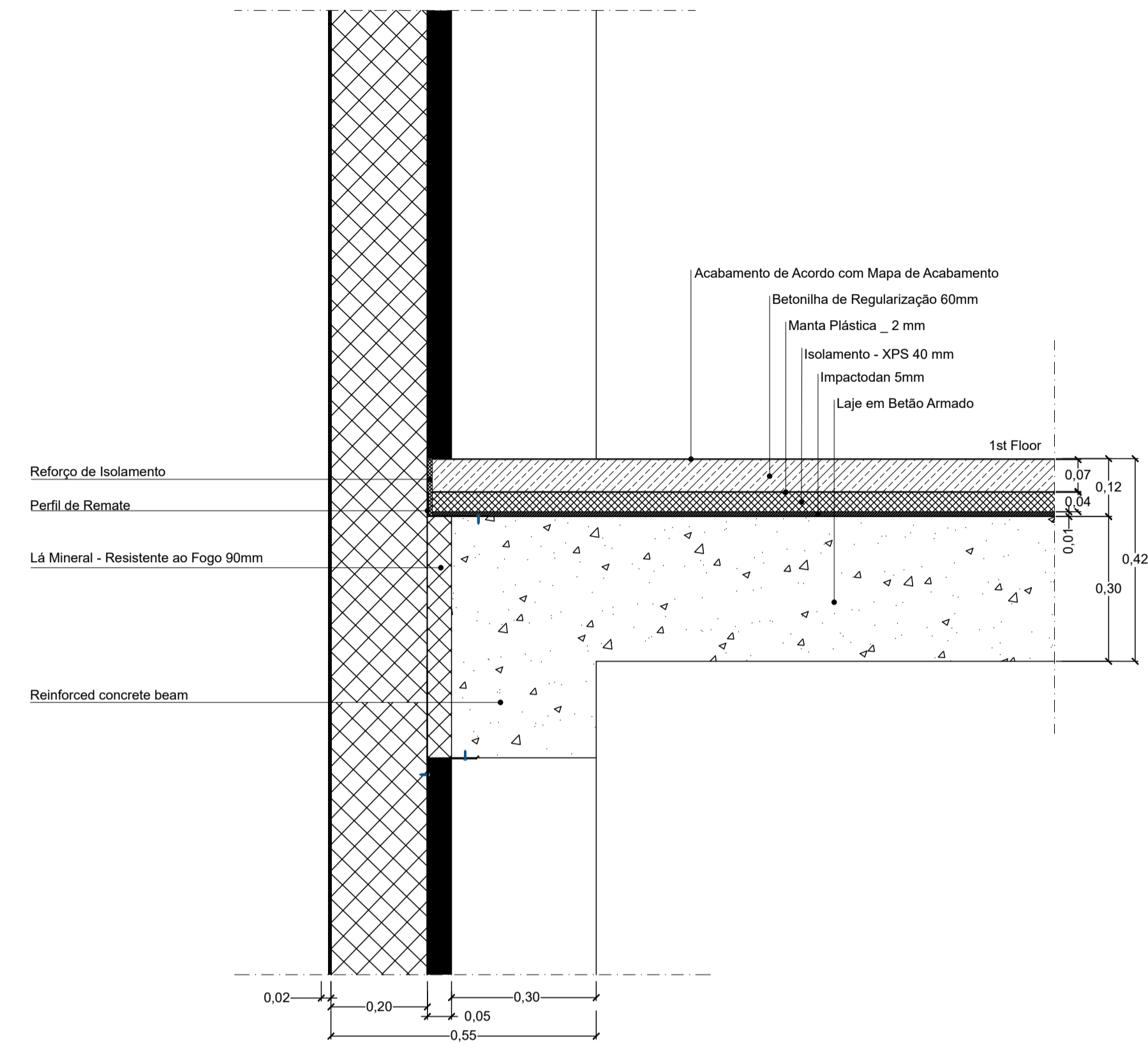

PORM.02 | PORMENOR CONSTRUTIVO

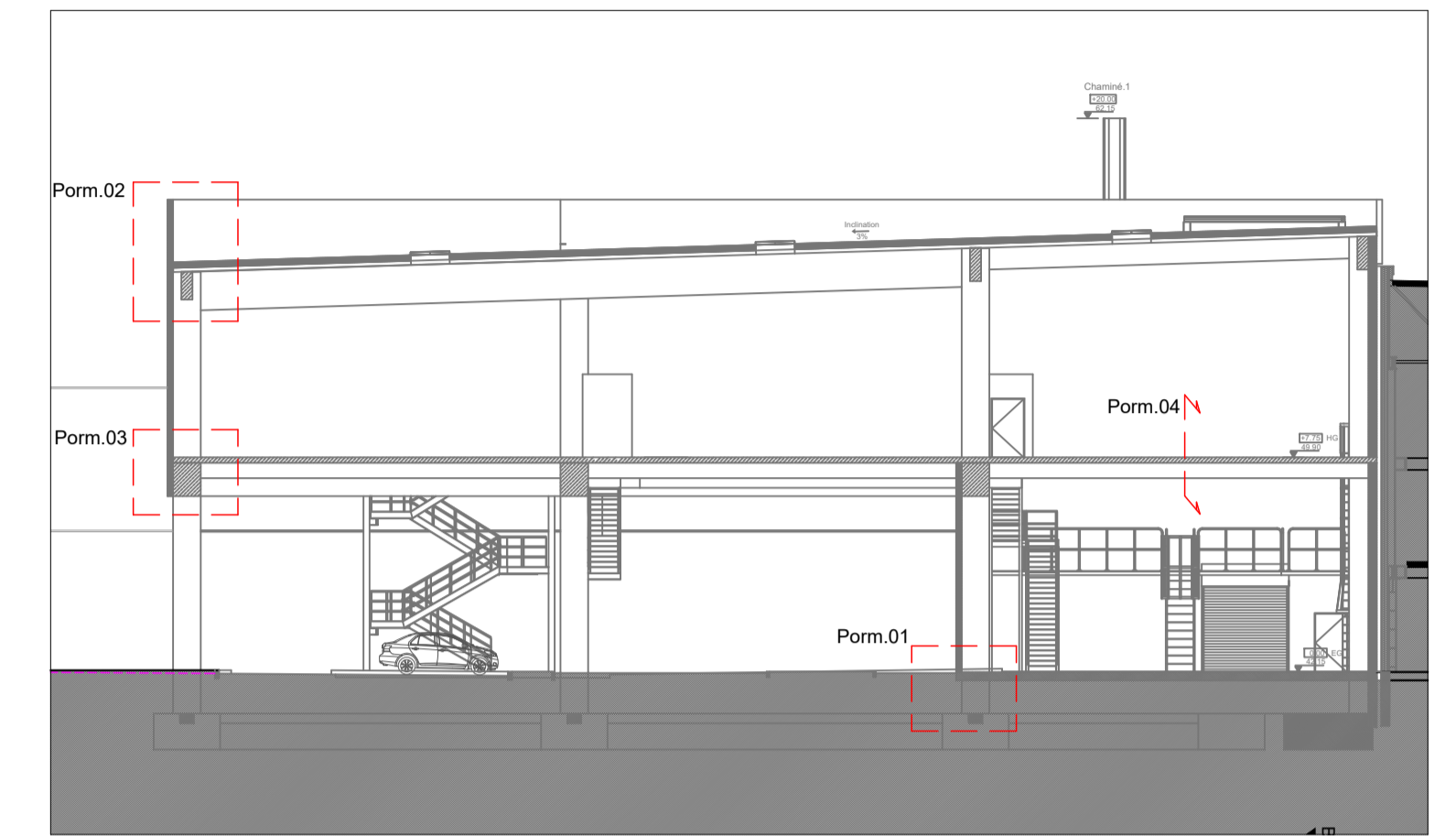
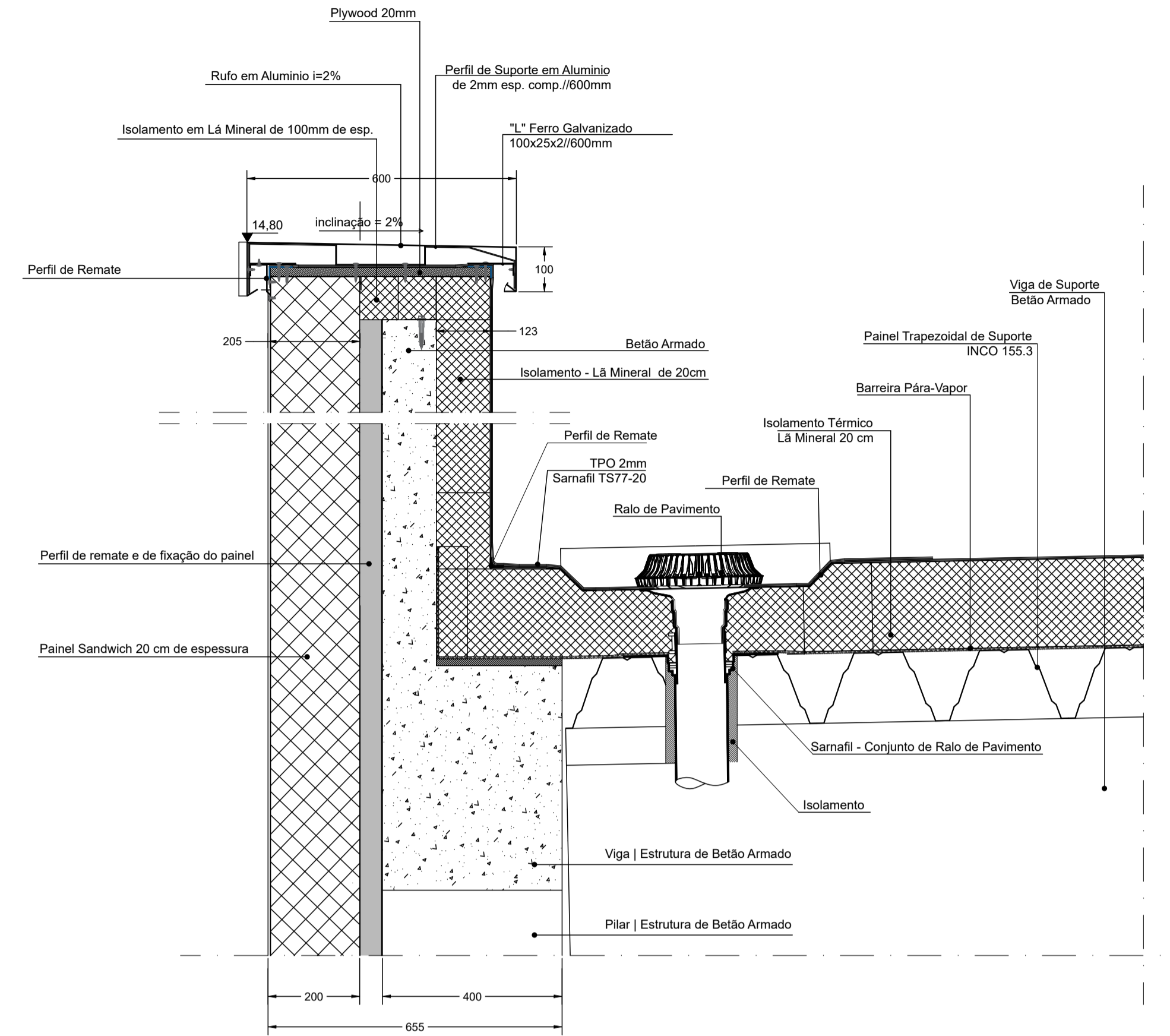

PORM.03 | PORMENOR CONSTRUTIVO

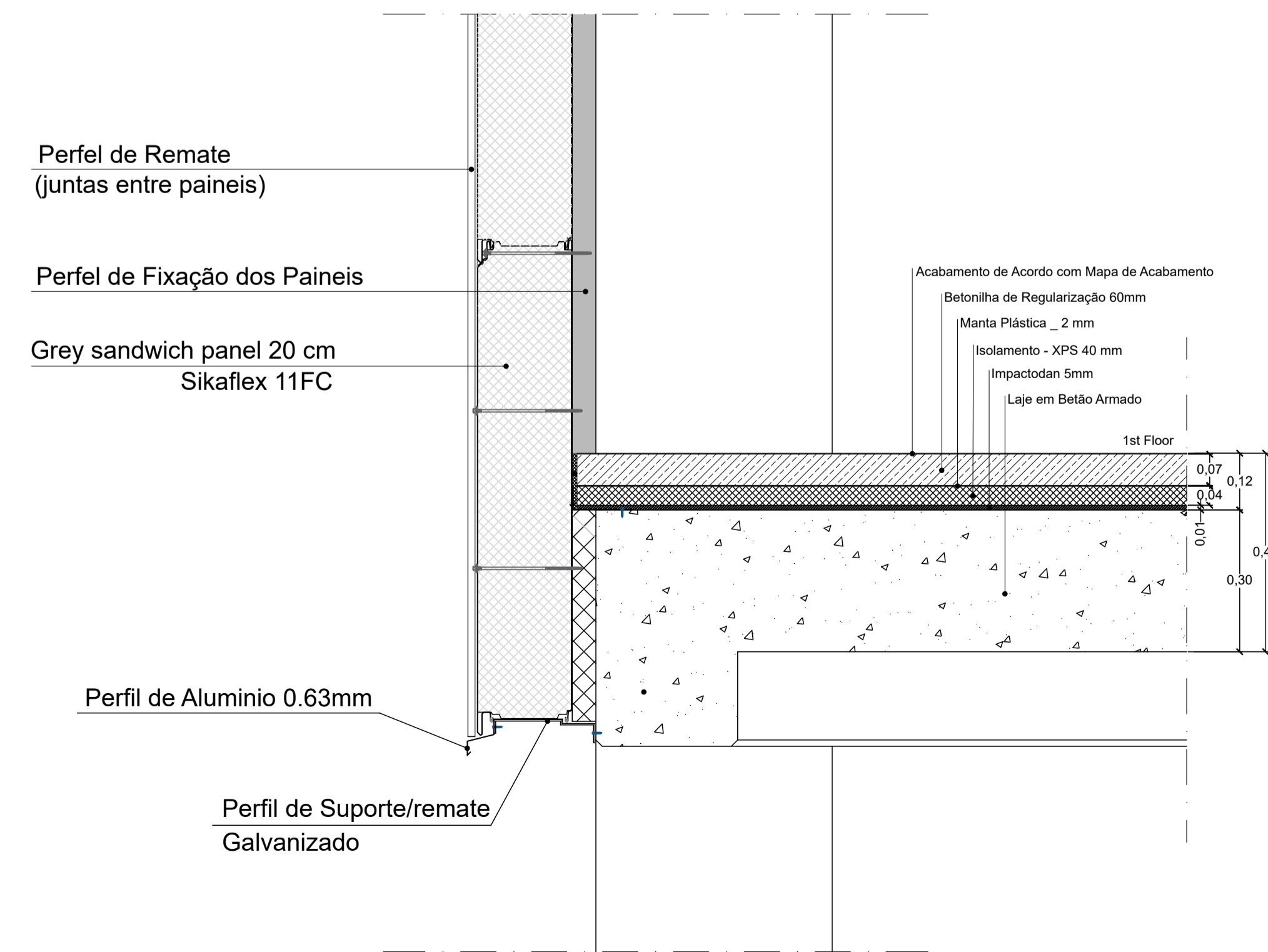

PORM.01 | PORMENOR CONSTRUTIVO

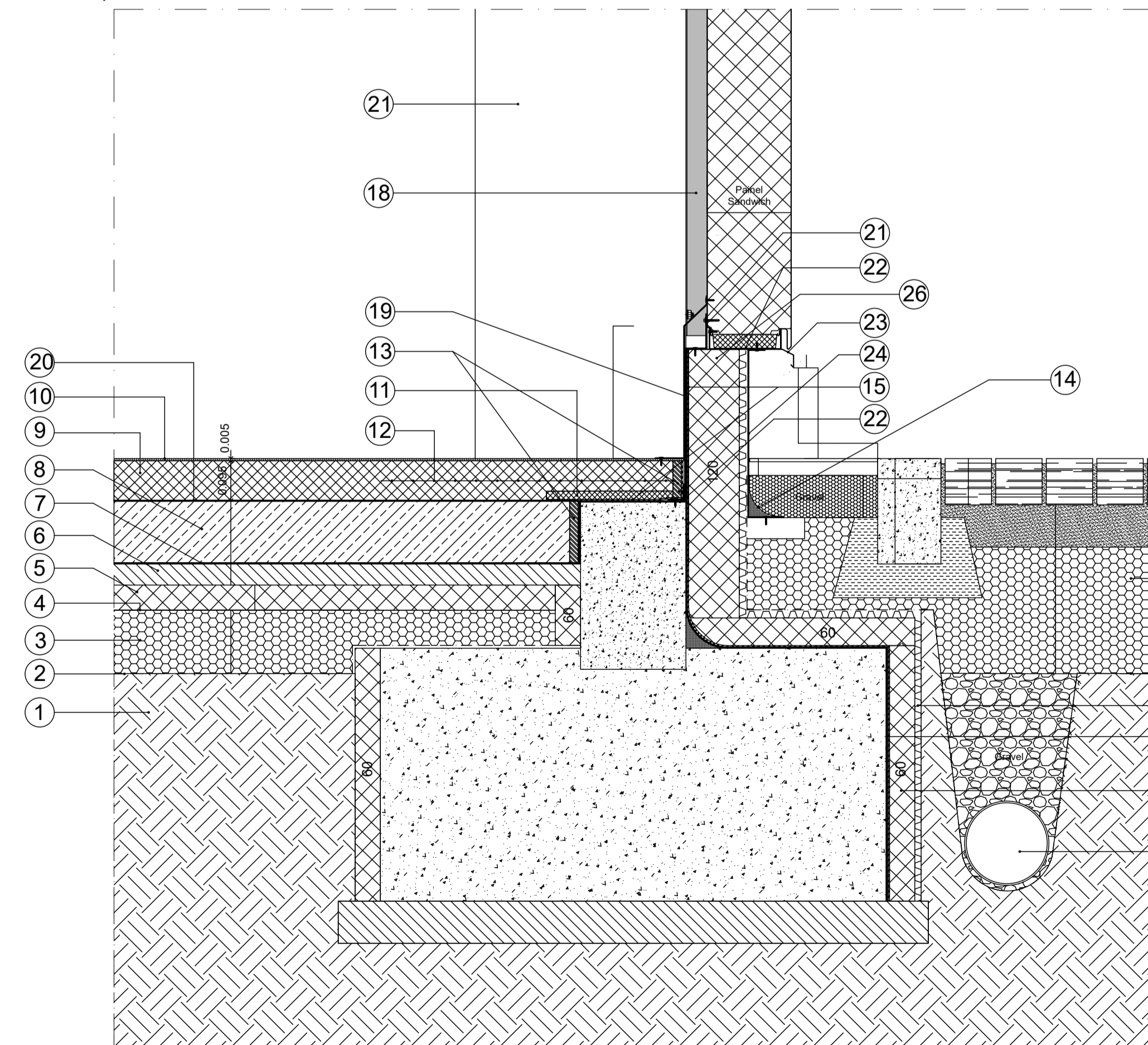

LEGENDA

1. Solo devidamente compactado
2. Geotextil 200gr/m²
3. Material de Granulometria extensa 0/32 (Ev₂ 70MPa).
4. Camada de Polietileno com 0.2mm, no perimetro de 5m do edificio
5. Floormate 60mm (no Perimetro de 5m)
6. Betão de Limpeza
7. Tela Bentonitica com camada de geotextil, com 125 g / m² de sodio bentonitico natural e geotextile 200 gr/m².
8. Laje térrea com fibra naturais
9. Camada de Regularização
10. Acabamento final, de acordo com o caderno de encargos
11. Floormate 20mm
12. Malhasol - AQ50
13. Poliestireno Expandido 2cm
14. Emulsão betuminosa, do tipo, Iperkote F
15. Tela Asfáltica, do tipo, Polyester 40
16. Camada do tipo AGUADRAIN GEO
17. Dreno
18. Perfil de Suporte
19. Impridan
20. Camada de Polietileno com 0.2mm
21. Perfil metálico 1.5mm
22. Perfil de remate
23. Perfil de Alumínio 0.63mm
24. Perfil de Alumínio 2.00mm
25. Wallmate 60mm
26. Wallmate 120mm

PORM.01 | PORMENOR CONSTRUTIVO

01	28.04.23	Preliminary design	mp
			pu

Index
VOR

Platform:
Dina A1+ 84x594

	VOLKSWAGEN AUTOEUROPA, LDA Local da obra: Quinta da Marquês Lugar do Anjo Palmela Licenciamento de Ampliação de Edifício Industrial Step 1 Pormenores Construtivos	Data: dezembro.2023 Fich.: 488-arq-PC-v01 Escala: 1:20 Desenho: 22
	CAD-System: MicroStation / HLS	
	Requerente: VOLKSWAGEN AUTOEUROPA, LDA Licenciamento de Ampliação de Edifício Industrial Quinta da Marquês Lugar do Anjo Palmela	

	escala 1:100 Verificado Rute Oliveira Visto Pedro Pinto	Data 18.07.23 Projeto PSP Architekten Peça Desenhada
--	---------------------------------------------------------------	------------------------------------------------------------

