

Bacia Visual de S. Sebastião

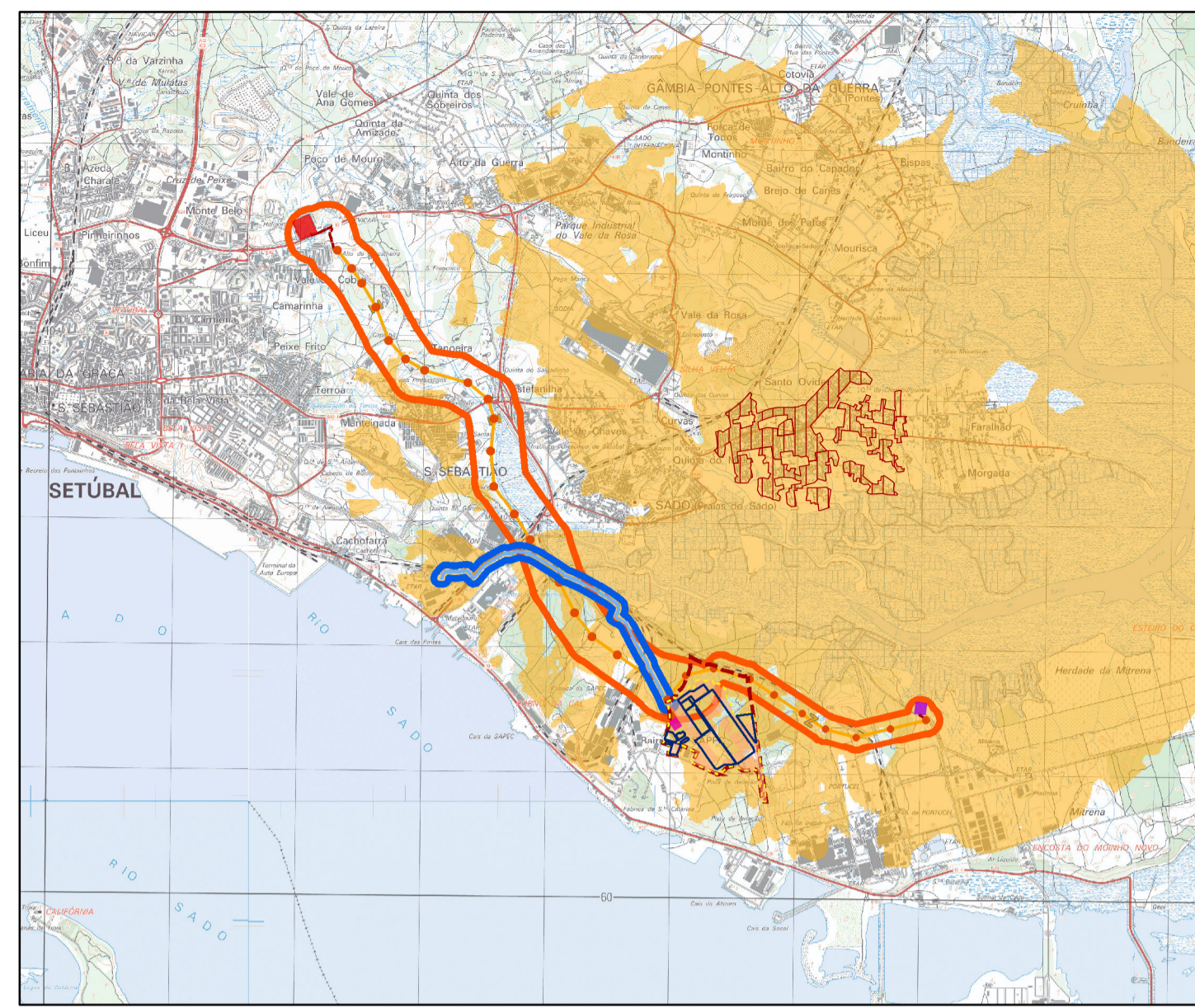

Bacia Visual de Santo Ovídeo

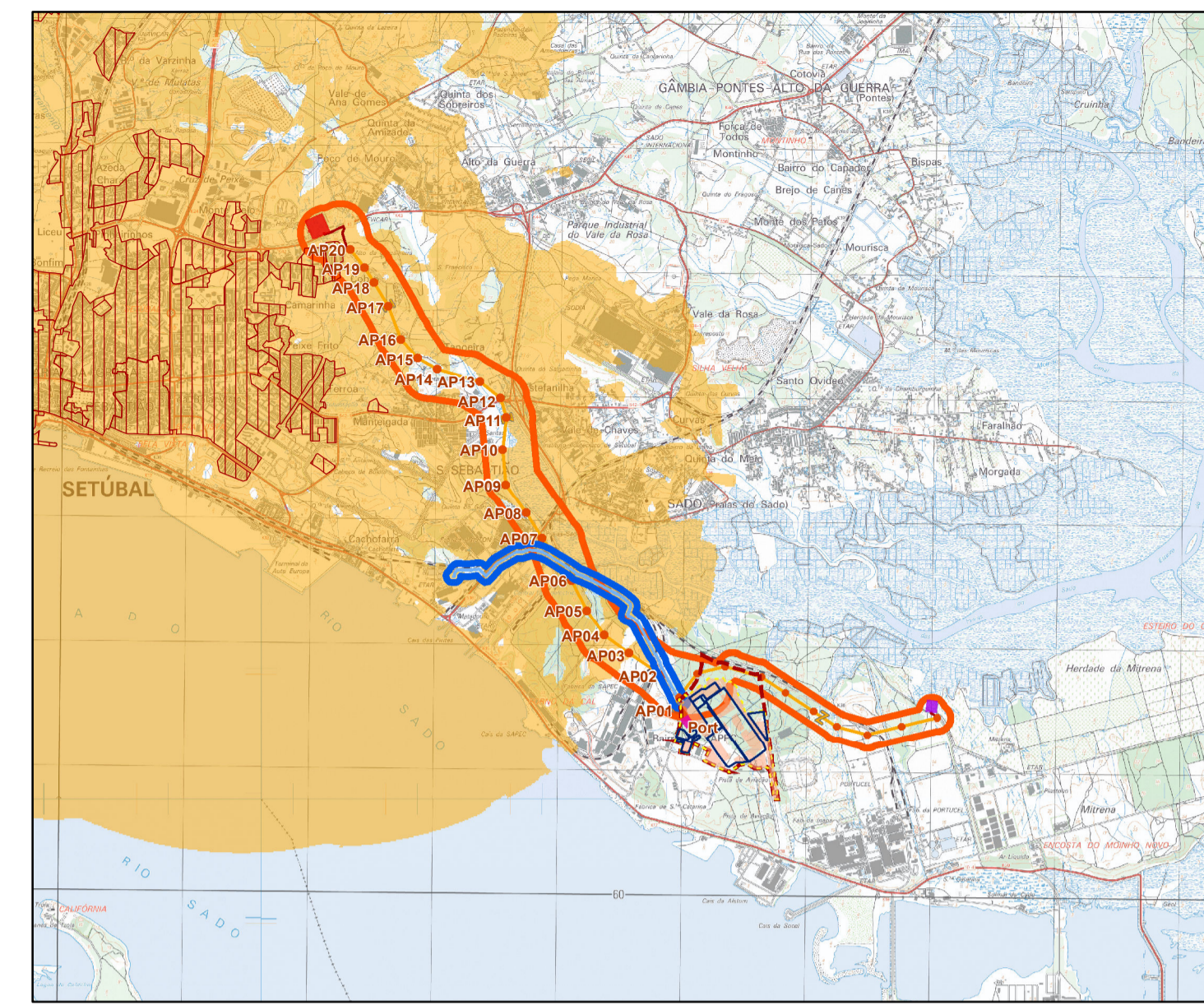

Bacia Visual de Setúbal

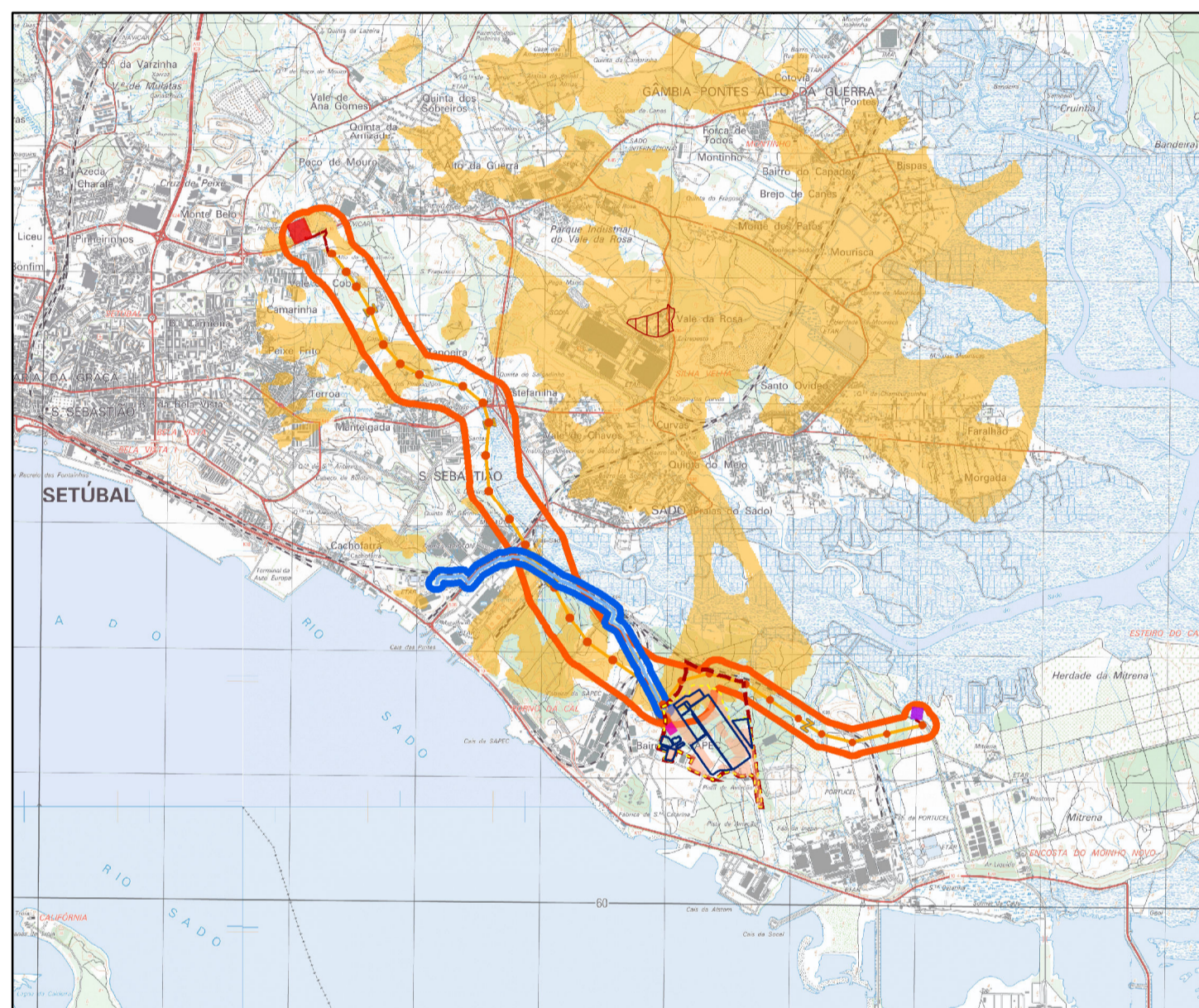

Bacia Visual de Vale da Rosa



- Unidade Industrial de Conversão de Lítio (UICLI)**
- Área de Estudo
 - Área de Implantação
 - Elementos de projeto
 - Áreas de apoio à obra
 - Corredor de ApR para uso industrial
 - Condução de ApR para uso industrial
 - Corredor de fornecimento de energia elétrica
 - Traçado indicativo da linha elétrica aérea a 60 kV e respetivos apoios preliminares
 - Traçado indicativo da linha elétrica subterrânea a 60 kV
 - Subestação
- Elementos existentes**
- Subestação de Setúbal
 - Subestação do Sado
- Paisagem**
- Pontos de observação permanentes
 - Povoações
- Bacias Visuais**
- Observadores Permanentes
 - Com visibilidade

LIMITES ADMINISTRATIVOS
 Limite de concelho
 Fonte: CAOP 2023

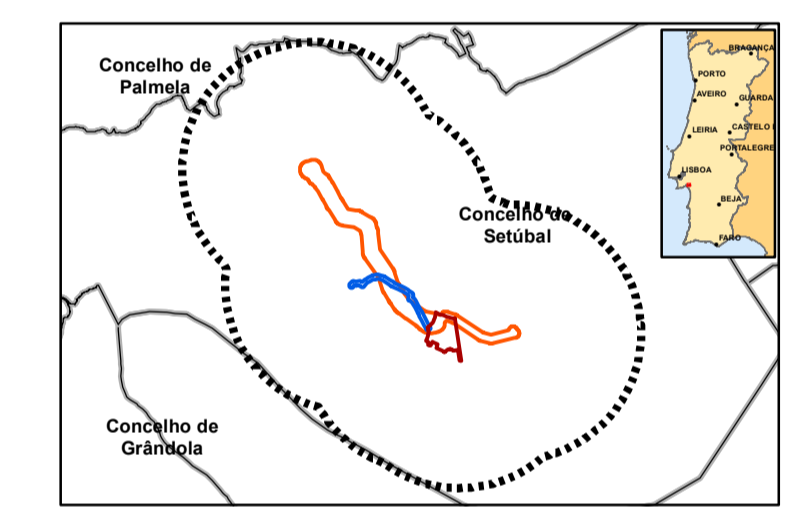

Rev.	Data	Descrição das alterações	Aprov.



Projeto
UNIDADE INDUSTRIAL DE CONVERSÃO DE LÍTIO (UICLI)

Fase
EIA - PROJETO DE EXECUÇÃO

Designação
**PAISAGEM
 BACIAS VISUAIS.
 OBSERVADORES PERMANENTES**

Escalas	1: 50 000	Projeto:	Susana D. Pereira
Data:	Maio 2024	Desenho:	Márcia Ferreira/Susana D. Pereira
Processo:	T2022-096-01	Verificou:	Lúcia Leiria
Ficheiro:	25B_BaciasVisuais_EIA_R01	Aprovou:	Margarida Abrantes

Desenho Nº	Revisão
25B	01

0 500 m

Sistema de coordenadas: PT-TM06ETRS89 (EPSG: 3763)
 Extrato da Carta Militar de Portugal na escala 1:25 000, Folhas nº 454,455,465 e 466 (CIGeD)
 Licença Utilização nº 329/2022 e 589/2007