

Este documento é propriedade dos autores e não poderá ser reproduzido, no todo ou em parte, sem a devida autorização por escrito.

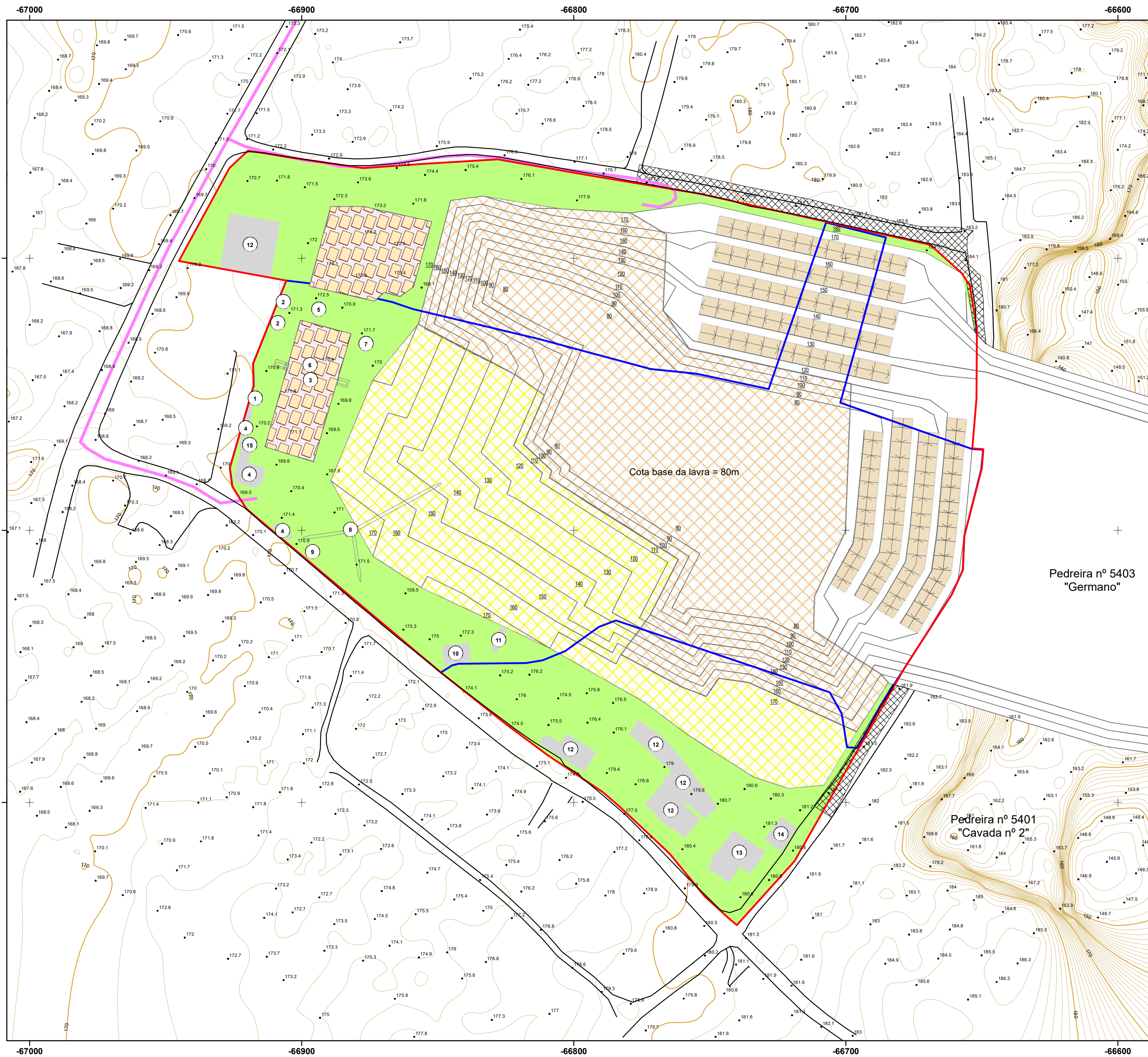

- Estruturas metálicas
- ESTRADA // CAMINHO
- Acessos à pedreira Moleanos n.º 3
- ▨ Caminho público adquirido pela MARFILPE (1956 m2)
- 49.6 Ponto cotado e cota altimétrica do terreno existente
- 170 Curvas de nível mestras do terreno existente (equidistância=10m)
- Curvas de nível secundárias do terreno existente (equidistância=1m)
- ▭ Limite da área da Pedreira "Moleanos n.º 3" ÁREA A LICENCIAR (52 886 m2)
- ▭ Limite da área da Pedreira "Moleanos n.º 3" considerada em anterior licenciamento (29 349 m2)
- ▭ Área da zona de defesa (16 191 m2)
- ▭ Área de serviços administrativos e industriais, instalações sociais de apoio (3 265 m2)
- ▭ Área de aterro imediato (10378 m2)
- ▭ Acessos à área da corta

- ÁREAS PARA**
- ▭ Parque de blocos (2100 m2)
 - ▭ Local para deposição temporária de rejeitados e material britado

- LEGENDA DAS INSTALAÇÕES:**
- 1 posto de transformação (PT)
 - 2 ferramentaria e armazém de óleos
 - 3 parque de blocos
 - 4 Instalações sociais e de apoio
 - 5 máquina de monofio
 - 6 pórtico
 - 7 tanque de decantação de água
 - 8 grua
 - 9 depósito de combustível com fossa estanque
 - 10 compressor
 - 11 plataforma e elevador de pessoas
 - 12 futuras instalações sociais e de apoio
 - 13 edifício a adquirir
 - 14 refeitório
 - 15 fossa estanque

ÍNDICES	ÁREA A LICENCIAR (52 886 m2)
(23 537/52 886) => 44,50%	▭ Área de ampliação (23 537 m2)
(3 053/52 886) => 5,77%	▭ Área de serviços administrativos e industriais, instalações sociais de apoio (3 053 m2)
(16 191/52 886) => 30,61%	▭ Área da zona de defesa (16 191 m2)
(26 317/52 886) => 49,76%	▭ Área de exploração efetiva (26 317 m2)
(10 378/52 886) => 19,62%	▭ Área de aterro imediato (10 378 m2)

PLANO DE PEDREIRA Plano de Lavra (volume I)		
EXECUTADO POR	Geociliamb, Unipessoal, Lda.	
REQUERENTE	MARFILPE MOLEANOS DE PORTUGAL	
LOCAL	Pedreira nº 4887 "Moleanos nº 3" Freguesia Ajuabarrota (Prazeres), Concelho de Alcoçaba	
DESIGNAÇÃO	DEFINIÇÃO DE ÁREAS PREFERENCIAIS DE DEPOSIÇÃO DE ESCOMBREIRAS E DE PARQUES DE MATERIAIS (Fase 2 - com lavra conjunta)	DATA JUNHO 2024
TÉCNICO RESPONSÁVEL	João Miguel Rodrigues, Eng.º Geólogo, O.E. 42173	ESCALA 1:1000
TÉCNICO RESPONSÁVEL PELA CARTOGRAFIA	José António Almeida, Eng.º Minas, O.E. 25004	Nº 05.1

Coordenadas Rectangulares Planas, datum PT-TM06-ETRS89