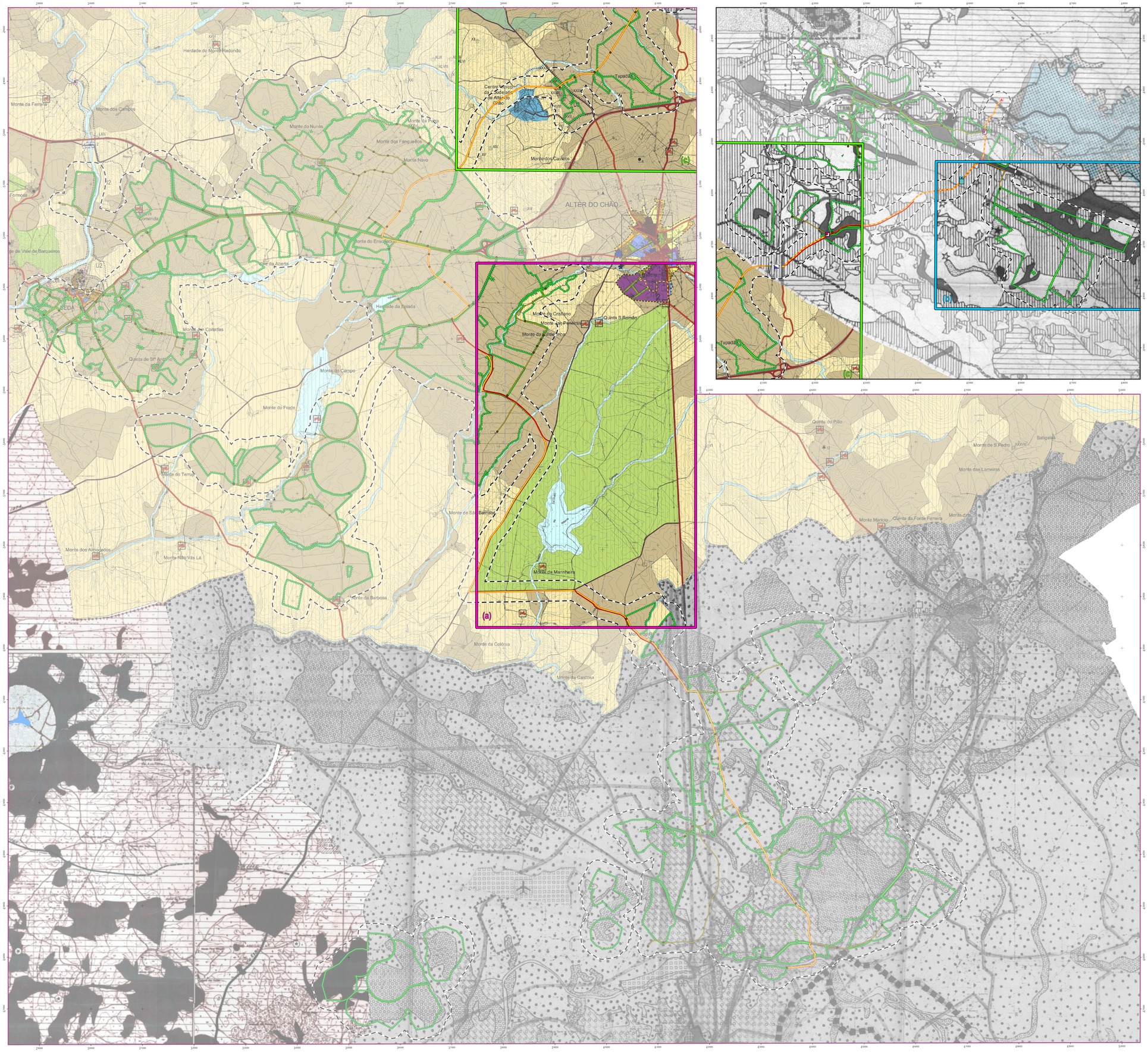

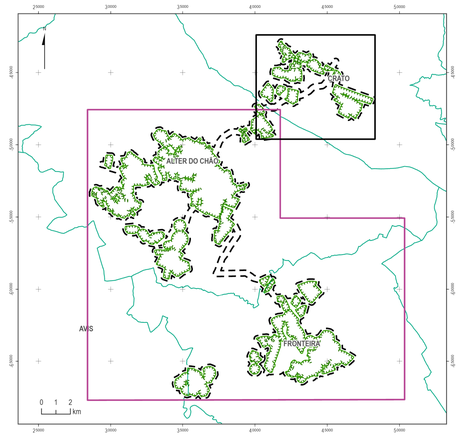

LEGENDA

Área de Estudo

INFRAESTRUTURAS AHFM CRATO

- Futura barragem do Pisão
- Futura albufeira do Pisão

INFRAESTRUTURAS DE PROJETO

- Estação elevatória
- Estação de filtração
- Chaminé de equilíbrio
- Reservatório
- Hidrantes
- Rede Viária
- Conduta elevatória
- Conduta principal
- Rede de rega
- Perímetro de rega

PDM ALTER DO CHÃO

QUALIFICAÇÃO DO SOLO RÚSTICO

- ESPAÇOS AGRÍCOLAS

ESPAÇOS FLORESTAIS

- Espaços Florestais de Conservação
- Espaços Florestais de Uso Silvopastoril
- ESPAÇOS NATURAIS E PAISAGÍSTICOS
- ESPAÇOS DE EQUIPAMENTOS E OUTRAS ESTRUTURAS

QUALIFICAÇÃO DO SOLO URBANO

ESPAÇOS HABITACIONAIS

- Consolidados Tipo II

ESPAÇOS DE USO ESPECIAL

- Equipamentos

PDM FRONTEIRA

Espaços não urbanizáveis

- Espaços Agrícolas de Proteção
- Espaços Agrossilvopastoris
- Espaços de Uso ou Aptidão Agrícola
- Espaços Florestais de Produção
- Recursos Hídricos

PDM CRATO

Espaços Rurais

Áreas Agrícolas

- Área Agrícola Preferencial
- Área Agrícola Condicionadas
- Área de Floresta de Proteção

Áreas Silvopastoris

- Montado de Sobro e Azinho
- Outras Áreas Silvopastoris

Espaços Urbanizáveis

PDM AVIS

- Espaços Agrícolas
- Espaços Agrossilvopastoris

N

0 0,25 0,5 1 km

Fonte: Cartas de Ordenamento dos municípios de Alter do Chão, Avis, Crato e Fronteira.
Sistema de Coordenadas: ETRS 1989 Portugal TM06.

Índice	Designação das alterações	Data	Projeto	Desenho	Visto
—	—	—	—	—	—

DIREÇÃO - GERAL DA AGRICULTURA E DESENVOLVIMENTO RURAL

CIMAA

Projeto: Daniela Escada
Desenho: Daniela Escada
Visto: Catarina Apolinario
Aprovado: Filipa Reis
Escalas: 1:25 000

APROVEITAMENTO HIDRÁULICO DE FINS MÚLTIPLOS DO CRATO - PROJETO DE EXECUÇÃO DE INFRAESTRUTURAS DE REGADIO DO APROVEITAMENTO HIDROAGRÍCOLA DO CRATO

RACAPE - INFRAESTRUTURAS DE REGADIO

CARTA DE ORDENAMENTO

AQUALOGUS Engenharia e Ambiente

Desenho nº 004 | Folha 01/01 | Revisão 0

Arquivo: 250-07-02-004

Data: MAIO/2024