

PLANTA

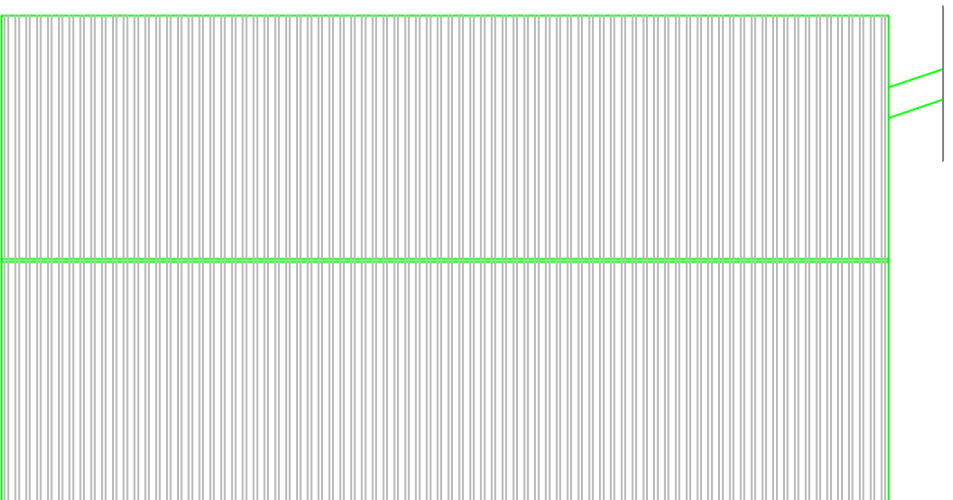

COBERTURA

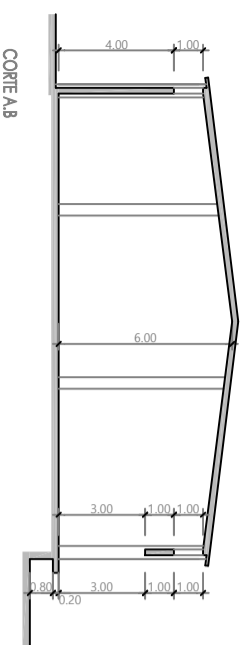

CORTE A-B

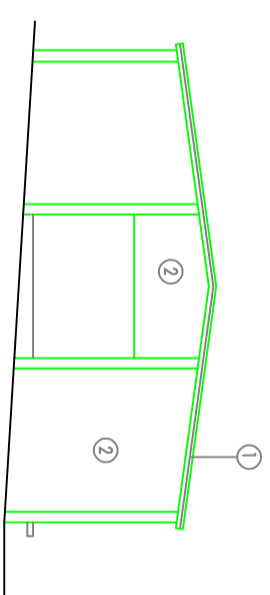

ALÇADO PRINCIPAL

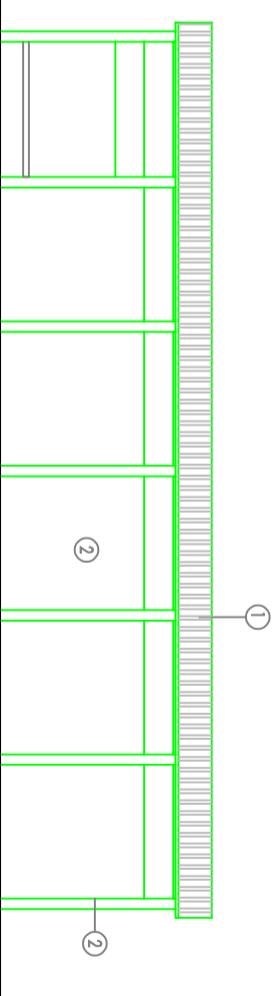

ALÇADO LATERAL DIREITO

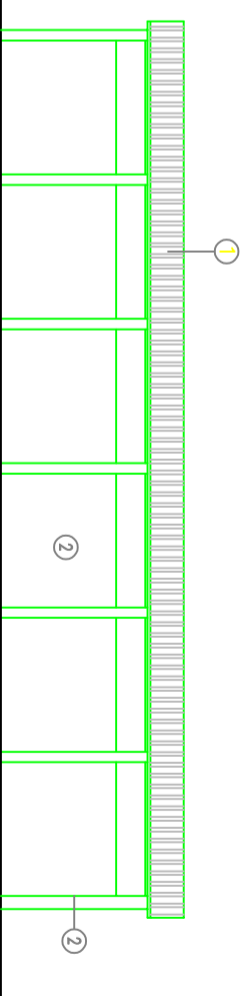

ALÇADO LATERAL ESQUERDO

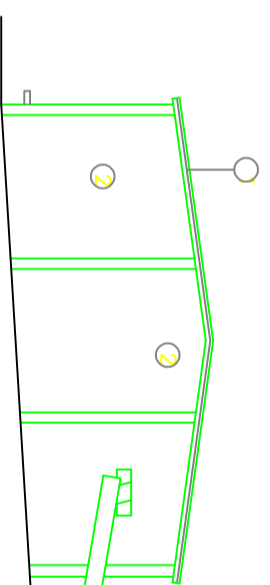

ALÇADO POSTERIOR

- Áreas :
- Área de Implantação - 491,5 m<sup>2</sup>
  - Área de Construção - 491,5 m<sup>2</sup>
  - Área útil - 269,5 m<sup>2</sup>
  - Área impermeabilizada - 491,5 m<sup>2</sup>
- Legenda de materiais e cores :
- 1 - Chapas de fixamento de cor branca
  - 2 - Reboco fino de argamassa de cimento e areia para pintar na cor branca

NOTAS GERAIS :

- 1 - Verificar todos os detalhes e condições no local. Não medir sobre os desenhos.
- 2 - Para alterações e especificações não constantes nos desenhos consultar o autor do projeto.
- 3 - O autor do projeto não é responsável por quaisquer erros do projeto original.
- 4 - Este desenho não pode ser reproduzido sem autorização expressa do autor do projeto.

**Arquitetos**  
ARQUITETURA E ENGENHARIA

Travessa das Naveiras, 4  
2240 - 328 Ferreira do Zêzere  
Tel. +351 248 380 610  
Mail: geral@arquitetos.com

Requerente:  
AGROZEL S.A.



Projecto:  
ARE1 - Armazém de Estrume

Local:  
Vale Perro - N.º. S.ª, do Pranto  
Ferreira do Zêzere

Fase:  
Licenciamento Ambiental

Designação:  
Plantas - Cortes AB e C.D  
Alçados

Técnico Responsável:

Câmara:  
Ferreira do Zêzere

Processo Nº. Data: Escala: Des.  
10/2023 Maio 23 1:100