



CÂMARA MUNICIPAL DE MORA

MUNICÍPIO DE MORA
Rua do Município, 41 7490 - 243 Mora

Contribuinte n.º 501129103
Telf: 266 439 070 Fax: 266 403 260
E-mail: geral@cm-mora.pt

CONESA PORTUGAL, S.A.
MONTINHO DE BAIXO

bancário

FATURA
0

Fatura N.º FTR 01/14256
Data de Emissão 2019/07/25
Período de Facturação JUNHO 2019
N.º Consumidor 5197 Zona de Instalação 104

355

Data Limite Pagamento 30-09-2019

débito em conta a partir de 15-setembro-2019

Destinatário

Nome: CONESA PORTUGAL, S.A.

Instalação
4697

Morada: MONTINHO DE BAIXO

MORA
7490-909, MORA

TITULAR DO CONTRATO
Nome: CONESA PORTUGAL, S.A.
NIF: 500259160
Local de consumo:
ZONA INDUSTRIAL RUA A LOTE 22

CONSUMO REFERENTE A: maio e junho 2019

OBSERVAÇÕES

Em 2014 a aquisição do serviço de Abastecimento de Água à C.M.Mora teve um custo médio unitário de 0,61€/m3
Em 2014 a aquisição do serviço de Saneamento de Águas Residuais à C.M.Mora teve um custo médio unitário de 0,35€/m3
Em 2014 a aquisição do serviço de Tratamento de Resíduos Urbanos à C.M.Mora teve um custo médio unitário de 0,33€/m3

Consulte os dados da qualidade da água em:

www.cm-mora.pt/
www.ersar.pt/

Pelo impacto da utilização dos recursos hídricos e do tratamento de resíduos no ambiente, a entidade gestora suporta a Taxa de Recursos Hídricos (TRH) e a Taxa de Gestão de Resíduos (TGR), cujo encargo é, por lei, repercutido de forma autónoma na fatura emitida aos utilizadores finais.

Tipo de Utilizador	Nº Contador	Zona	Roteiro	Diâmetro Contador
COMERCIO/IND.	6456667	104	96	40

Anterior		Actual		Consumo do período		Tipo de Leitura	Facturado		P/sem Leitura
Data	m3	Data	m3	m3	Nº de Meses	LIDA	m3	Nº de Meses	Nº de Meses
02-06-2019	187	02-07-2019	191	4	2		4	2	

Detalhe	Quantidade	Valor Unitário	Valor Total	Valor a Pagar	Tx Iva
Água - Medição do consumo de Água					
1º Escalão - 0 a 10 m3	4	0,9800 €	3,92 €	3,92 €	6%
Tarifa Fixa	2	1,3200 €	2,64 €	2,64 €	6%
Sub - Total (1)				6,56 €	
Saneamento - Indexado ao consumo de Água					
Saneamento Comercio/Industria	2	3,1200 €	6,24 €	6,24 €	
Sub - Total Saneamento (2)				6,24 €	
Resíduos Sólidos - Indexado ao consumo de Água					
Resíduos Sólidos Comércio/Indúst.	4	0,6600 €	10,56 €	10,56 €	
Sub - Total Resíduos (3)				10,56 €	
				Total (1)+(2)+(3)	23,36 €
				Total Iva (6% s/ 6,56€)	0,39 €
				TOTAL DO DOCUMENTO	23,75 €

Outros Documentos

VALOR A PAGAR

23,75 €

CONSUMOS (m3)
(ÚLTIMOS 12 RECIBOS)

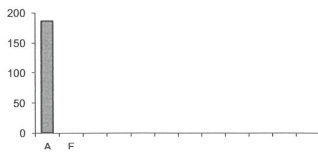

Mês	Data	Leitura
Junho	02-06-2019	191
Abril	04-05-2019	187
Fevereiro	10-01-2019	

Valor em dívida até à data: 23,75€, correspondendo a 1 documento(s).

ESTIMADO(A) CLIENTE:

Solicitamos o pagamento desta(s) fatura(s) até à data limite acima indicada. A falta de pagamento ou o pagamento efetuado para além do limite implica o débito de juros de mora e/ou a suspensão de serviços.

Contactos:

Sector de Águas da CMMora: aguas@cm-mora.pt
Nº apoio ao cliente CMMora: 266 439 070

DADOS DA SUA CONTA BANCÁRIA :

BANCO : NOVO BANCO
IBAN : PT50000701010021679000416
ADC : 00000519753
BIC / SWIFT : BESCPTPL

Se verificar que o IBAN não está correctamente indicado, solicitamos que contacte os nossos serviços.

Certificado AT nº2000

Notas:

Apresentar este documento aquando do pagamento:

Para optar por débito em conta, é favor dirigir-se ao Serviço de Águas da Câmara Municipal de Mora e apresentar um comprovativo do IBAN.

O leitor cobrador passará, previsivelmente, na sua zona entre os dias 20 de agosto a 10 de setembro para a cobrança. Se o seu recibo for pago por débito em conta, deve ignorar esta nota

Caso não tenha optado por débito em conta, ou não pagar ao leitor cobrador, esta factura pode ser paga, dentro da data limite de pagamento, na tesouraria da Câmara Municipal de Mora.

24061 1847 1 34E20



CONSERVE ESTE DOCUMENTO
(*) Válido como recibo após boa cobrança. O pagamento desta factura não comprova o pagamento das facturas anteriores



CÂMARA MUNICIPAL DE MORA

MUNICÍPIO DE MORA
Rua do Município, 41 7490 - 243 Mora

Contribuinte nº 501129103
Telf: 266 439 070 Fax: 266 403 260
E-mail: geral@cm-mora.pt

CONESA PORTUGAL, S.A.
MONTINHO DE BAIXO

bancário

FATURA
0

CONESA PORTUGAL, S.A. Fatura Nº
ENTRADA n.º 127 0123 Data de Emissão
Período de Facturação JUNHO 2019
N.º Consumidor 4668 Zona de Instalação 103

Data Limite Pagamento 30-09-2019

debito em conta a partir de 15-setembro-2019

PROCESSO N.º
RESPOSTA n.º

Destinatário
Nome: CONESA PORTUGAL, S.A.
Morada: MONTINHO DE BAIXO
MORA
7490-909 , MORA

Instalação
4148

354
11

TITULAR DO CONTRATO

Nome: CONESA PORTUGAL, S.A.
NIF : 500259160
Local de consumo:
MONTINHO DE BAIXO

CONSUMO REFERENTE A: maio e junho 2019

OBSERVAÇÕES

Em 2014 a aquisição do serviço de Abastecimento de Água à C.M.Mora teve um custo médio unitário de 0,61€/m3
Em 2014 a aquisição do serviço de Saneamento de Águas Residuais à C.M.Mora teve um custo médio unitário de 0,35€/m3
Em 2014 a aquisição do serviço de Tratamento de Resíduos Urbanos à C.M.Mora teve um custo médio unitário de 0,33€/m3

Consulte os dados da qualidade da água em:

www.cm-mora.pt/
www.ersar.pt/

Pelo impacto da utilização dos recursos hídricos e do tratamento de resíduos no ambiente, a entidade gestora suporta a Taxa de Recursos Hídricos (TRH) e a Taxa de Gestão de Resíduos (TGR), cujo encargo é, por lei, repercutido de forma autónoma na fatura emitida aos utilizadores finais.

Tipo de Utilizador	Nº Contador	Zona	Roteiro	Diâmetro Contador
COMERCIO/IND.	13006685	103	71402	20

Anterior		Actual		Consumo do período		Tipo de Leitura	Facturado		P/sem Leitura
Data	m3	Data	m3	m3	Nº de Meses	LIDA	m3	Nº de Meses	Nº de Meses
29-05-2019	1207	28-06-2019	1207		2			2	

Detalle	Quantidade	Valor Unitário	Valor Total	Valor a Pagar	Tx Iva
Água - Medição do consumo de Água					

Tarifa Fixa	2	1,3200 €	2,64 €	2,64 €	6%
Sub - Total (1)				2,64 €	

Saneamento - Indexado ao consumo de Água

Sub - Total Saneamento (2)

Resíduos Sólidos - Indexado ao consumo de Água					
Resíduos Sólidos Comércio/Indúst.		0,6600 €	7,92 €	7,92 €	
Sub - Total Resíduos (3)				7,92 €	

Total (1)+(2)+(3)	10,56 €
Total Iva (6% s/ 2,64€)	0,16 €
TOTAL DO DOCUMENTO	10,72 €

Outros Documentos

VALOR A PAGAR 10,72 €

CONSERVE ESTE DOCUMENTO
(*) Válido como recibo após boa cobrança. O pagamento desta factura não comprova o pagamento das facturas anteriores

CONSUMOS (m3)
(ÚLTIMOS 12 RECIBOS)

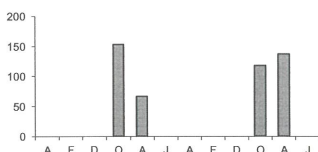

Mês	Data	Leitura
Junho	29-05-2019	1207
Abril	03-05-2019	1207
Fevereiro	01-03-2019	1207
Dezembro	03-01-2019	1207

Valor em dívida até à data: 10,72€, correspondendo a 1 documento(s).

ESTIMADO(A) CLIENTE:

Solicitamos o pagamento desta(s) fatura(s) até à data limite acima indicada. A falta de pagamento ou o pagamento efetuado para além do limite implica o débito de juros de mora e/ou a suspensão de serviços.

Contactos:

Sector de Águas da CMMora: aguas@cm-mora.pt
Nº apoio ao cliente CMMora: 266 439 070

DADOS DA SUA CONTA BANCÁRIA :

BANCO : NOVO BANCO
IBAN : PT5000070101002167900416
ADC : 00000466888
BIC / SWIFT : BESCPTPL

Se verificar que o IBAN não está correctamente indicado, solicitamos que contacte os nossos serviços.

Certificado AT nº2000

Notas:

Apresentar este documento aquando do pagamento:

Para optar por débito em conta, é favor dirigir-se ao Serviço de Águas da Câmara Municipal de Mora e apresentar um comprovativo do IBAN.

O leitor cobrador passará, previsivelmente, na sua zona entre os dias 20 de agosto a 10 de setembro para a cobrança. Se o seu recibo for pago por débito em conta, deve ignorar esta nota

Caso não tenha optado por débito em conta, ou não pagar ao leitor cobrador, esta factura pode ser paga, dentro da data limite de pagamento, na tesouraria da Câmara Municipal de Mora.

24061 1846 1 34E20





CÂMARA MUNICIPAL DE MORA

MUNICÍPIO DE MORA
Rua do Município, 41 7490 - 243 Mora

Contribuinte nº 501129103
Telf: 266 439 070 Fax: 266 403 260
E-mail: geral@cm-mora.pt

CONESA PORTUGAL, S.A.
MONTINHO DE BAIXO

bancário

FATURA

Table with 2 columns: Field (Fatura Nº, Data de Emissão, etc.) and Value (0, FTR 01/12965, etc.)

Handwritten number 258

Handwritten notes: CONESA PORTUGAL SA, ENTRADA n.º 12,300, PROCESSO N.º, RESPOSTA n.º

Data Limite Pagamento 30-09-2019

débito em conta a partir de 15-setembro-2019

Destinatário
Nome: CONESA PORTUGAL, S.A.
Instalação 2506

Morada: MONTINHO DE BAIXO
MORA
7490-909, MORA

TITULAR DO CONTRATO
Nome: CONESA PORTUGAL, S.A.
NIF: 500259160
Local de consumo: MONTINHO DE BAIXO

CONSUMO REFERENTE A: maio e junho 2019

OBSERVAÇÕES

Em 2014 a aquisição do serviço de Abastecimento de Água à C.M.Mora teve um custo médio unitário de 0,61€/m3
Em 2014 a aquisição do serviço de Saneamento de Águas Residuais à C.M.Mora teve um custo médio unitário de 0,35€/m3
Em 2014 a aquisição do serviço de Tratamento de Resíduos Urbanos à C.M.Mora teve um custo médio unitário de 0,33€/m3

Consulte os dados da qualidade da água em:

www.cm-mora.pt/
www.ersar.pt

Pelo impacto da utilização dos recursos hídricos e do tratamento de resíduos no ambiente, a entidade gestora suporta a Taxa de Recursos Hídricos (TRH) e a Taxa de Gestão de Resíduos (TGR), cujo encargo é, por lei, repercutido de forma autónoma na fatura emitida aos utilizadores finais.

Table with 5 columns: Tipo de Utilizador, Nº Contador, Zona, Roteiro, Diâmetro Contador

Table with 7 columns: Anterior, Actual, Consumo do período, Tipo de Leitura, Facturado, P/sem Leitura

Table with 7 columns: Detalhe, Quantidade, Valor Unitário, Valor Total, Valor a Pagar, Tx Iva

Table with 4 columns: Saneamento - Indexado ao consumo de Água, Quantidade, Valor, Valor a Pagar

Table with 4 columns: Saneamento Comercio/Industria, Quantidade, Valor, Valor a Pagar

Table with 4 columns: Sub - Total Saneamento (2), Valor a Pagar

Table with 4 columns: Resíduos Sólidos - Indexado ao consumo de Água, Quantidade, Valor, Valor a Pagar

Table with 4 columns: Resíduos Sólidos Comércio/Indúst., Quantidade, Valor, Valor a Pagar

Table with 4 columns: Sub - Total Resíduos (3), Valor a Pagar

Summary table with 2 columns: Description (Total (1)+(2)+(3), Total Iva, TOTAL DO DOCUMENTO) and Value

Table with 2 columns: Outros Documentos, VALOR A PAGAR 288,57 €

CONSERVE ESTE DOCUMENTO
Válido como recibo após boa cobrança. O pagamento desta factura não comprova o pagamento das facturas anteriores

CONSUMOS (m3) (ÚLTIMOS 12 RECIBOS)

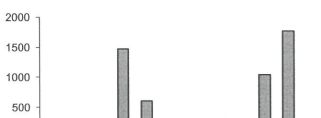

QUADRO RESUMO DE LEITURAS table with 3 columns: Mês, Data, Leitura

ESTIMADO(A) CLIENTE:

Solicitamos o pagamento desta(s) fatura(s) até à data limite acima indicada. A falta de pagamento ou o pagamento efetuado para além do limite implica o débito de juros de mora e/ou a suspensão de serviços.

Contactos:

Sector de Águas da CMMora: aguas@cm-mora.pt
Nº apoio ao cliente CMMora: 266 439 070

Valor em dívida até à data: 288,57€, correspondendo a 1 documento(s).

DADOS DA SUA CONTA BANCÁRIA:
BANCO: NOVO BANCO
IBAN: PT50000701010021679000416
ADC: 00000250675
BIC / SWIFT: BESCPTPL

Se verificar que o IBAN não está correctamente indicado, solicitamos que contacte os nossos serviços.

Certificado AT nº2000

Notas:

Apresentar este documento aquando do pagamento:

Para optar por débito em conta, é favor dirigir-se ao Serviço de Águas da Câmara Municipal de Mora e apresentar um comprovativo do IBAN.

O leitor cobrador passará, previsivelmente, na sua zona entre os dias 20 de agosto a 10 de setembro para a cobrança. Se o seu recibo for pago por débito em conta, deve ignorar esta nota

Caso não tenha optado por débito em conta, ou não pagar ao leitor cobrador, esta factura pode ser paga, dentro da data limite de pagamento, na tesouraria da Câmara Municipal de Mora.

24061 1845 1 34E20





CÂMARA MUNICIPAL DE MORA

MUNICÍPIO DE MORA
Rua do Município, 41 7490 - 243 Mora

Contribuinte nº 501129103
Telf: 266 439 070 Fax: 266 403 260
E-mail: geral@cm-mora.pt

CONESA PORTUGAL, S.A.
R NOVA, 47

bancário

FATURA
0

Table with 2 columns: Field (Fatura Nº, Data de Emissão, etc.) and Value (FTR 01/12367, 2019/07/25, etc.)

Handwritten number 352

Data Limite Pagamento 30-09-2019

débito em conta a partir de 15-setembro-2019

Destinatário

Nome: CONESA PORTUGAL, S.A.

Instalação 1657

Morada: R NOVA, 47

MORA
7490-250 , MORA

TITULAR DO CONTRATO

Nome: CONESA PORTUGAL, S.A.
NIF : 500259160
Local de consumo: R NOVA, 47

CONSUMO REFERENTE A: maio e junho 2019

OBSERVAÇÕES

Em 2014 a aquisição do serviço de Abastecimento de Água à C.M.Mora teve um custo médio unitário de 0,61€/m3
Em 2014 a aquisição do serviço de Saneamento de Águas Residuais à C.M.Mora teve um custo médio unitário de 0,35€/m3
Em 2014 a aquisição do serviço de Tratamento de Resíduos Urbanos à C.M.Mora teve um custo médio unitário de 0,33€/m3

Consulte os dados da qualidade da água em:

www.cm-mora.pt/
www.ersar.pt

Pelo impacto da utilização dos recursos hídricos e do tratamento de resíduos no ambiente, a entidade gestora suporta a Taxa de Recursos Hídricos (TRH) e a Taxa de Gestão de Resíduos (TGR), cujo encargo é, por lei, repercutido de forma autónoma na fatura emitida aos utilizadores finais.

Table with columns: Tipo de Utilizador, Nº Contador, Zona, Roteiro, Diâmetro Contador, Anterior, Actual, Consumo do período, Tipo de Leitura, Facturado, P/sem Leitura

Table with columns: Detalhe, Quantidade, Valor Unitário, Valor Total, Valor a Pagar, Tx Iva. Includes 'Água - Medição do consumo de Água' and 'Saneamento - Indexado ao consumo de Água'.

Table with columns: Detalhe, Quantidade, Valor Unitário, Valor Total, Valor a Pagar, Tx Iva. Includes 'Resíduos Sólidos - Indexado ao consumo de Água'.

Total (1)+(2)+(3) 5,07 €
Total Iva (6% s/ 3,11€) 0,19 €
TOTAL DO DOCUMENTO 5,26 €

Outros Documentos

VALOR A PAGAR 5,26 €

CONSERVE ESTE DOCUMENTO
(*) Válido como recibo após boa cobrança. O pagamento desta factura não comprova o pagamento das facturas anteriores

CONSUMOS (m3) (ÚLTIMOS 12 RECIBOS)

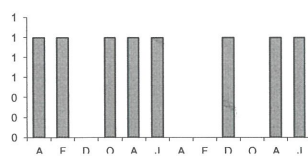

QUADRO RESUMO DE LEITURAS
Table with columns: Mês, Data, Leitura

Valor em dívida até à data: 5,26€, correspondendo a 1 documento(s).

ESTIMADO(A) CLIENTE:

Solicitamos o pagamento desta(s) fatura(s) até à data limite acima indicada. A falta de pagamento ou o pagamento efetuado para além do limite implica o débito de juros de mora e/ou a suspensão de serviços.

Contactos:

Sector de Águas da CMMora: aguas@cm-mora.pt
Nº apoio ao cliente CMMora: 266 439 070

DADOS DA SUA CONTA BANCÁRIA :

BANCO : NOVO BANCO
IBAN : PT50000701010021679000416
ADC : 00000165703
BIC / SWIFT : BESCPTPL

Se verificar que o IBAN não está correctamente indicado, solicitamos que contacte os nossos serviços.

Certificado AT nº2000

Notas:

Apresentar este documento aquando do pagamento:

Para optar por débito em conta, é favor dirigir-se ao Serviço de Águas da Câmara Municipal de Mora e apresentar um comprovativo do IBAN.

O leitor cobrador passará, previsivelmente, na sua zona entre os dias 20 de agosto a 10 de setembro para a cobrança. Se o seu recibo for pago por débito em conta, deve ignorar esta nota

Caso não tenha optado por débito em conta, ou não pagar ao leitor cobrador, esta factura pode ser paga, dentro da data limite de pagamento, na tesouraria da Câmara Municipal de Mora.

24061 1389 1 34E20





CONESA PORTUGAL, S.A.
MONTINHO DE BAIXO

bancário

FATURA

CÂMARA MUNICIPAL DE MORA An.º 2410706

Fatura Nº FTR 01/13994
Data de Emissão 2019/07/25
Período de Facturação JUNHO 2019
N.º Consumidor 4622 Zona de Instalação 104

351

MUNICÍPIO DE MORA
Rua do Município, 41 7490 - 243 Mora

Contribuinte nº 501129103
Telf: 266 439 070 Fax: 266 403 260
E-mail: geral@cm-mora.pt

Data Limite Pagamento 30-09-2019

débito em conta a partir de 15-setembro-2019

PROCESSO N.º Destinatário Instalação
RESPOSTA n.º Nome: CONESA PORTUGAL, S.A. 4101

TITULAR DO CONTRATO

Nome: CONESA PORTUGAL, S.A.
NIF: 500259160

Morada: MONTINHO DE BAIXO

Local de consumo:

ZONA INDUSTRIAL - RUA D LOTE 1

MORA
7490-909, MORA

CONSUMO REFERENTE A: maio e junho 2019

OBSERVAÇÕES

Em 2014 a aquisição do serviço de Abastecimento de Água à C.M.Mora teve um custo médio unitário de 0,61€/m3
Em 2014 a aquisição do serviço de Saneamento de Águas Residuais à C.M.Mora teve um custo médio unitário de 0,35€/m3
Em 2014 a aquisição do serviço de Tratamento de Resíduos Urbanos à C.M.Mora teve um custo médio unitário de 0,33€/m3

Consulte os dados da qualidade da água em:

www.cm-mora.pt/
www.ersar.pt/

Pelo impacto da utilização dos recursos hídricos e do tratamento de resíduos no ambiente, a entidade gestora suporta a Taxa de Recursos Hídricos (TRH) e a Taxa de Gestão de Resíduos (TGR), cujo encargo é, por lei, repercutido de forma autónoma na fatura emitida aos utilizadores finais.

Tipo de Utilizador	Nº Contador	Zona	Roteiro	Diâmetro Contador
COMERCIO/IND.	13200006	104	514	25

Anterior		Actual		Consumo do período		Tipo de Leitura	Facturado		P/sem Leitura
Data	m3	Data	m3	m3	Nº de Meses	LIDA	m3	Nº de Meses	Nº de Meses
05-06-2019	848	05-07-2019	875	27	2		27	2	

Detalhe	Quantidade	Valor Unitário	Valor Total	Valor a Pagar	Tx Iva
Água - Medição do consumo de Água					
2º Escalão - 11 a 20 m3	27	1,8100 €	48,87 €	48,87 €	6%
Tarifa Fixa	2	1,3200 €	2,64 €	2,64 €	6%
Sub - Total (1)				51,51 €	
Saneamento - Indexado ao consumo de Água					
Saneamento Comercio/Industria	2	4,1600 €	8,32 €	8,32 €	
Sub - Total Saneamento (2)				8,32 €	
Resíduos Sólidos - Indexado ao consumo de Água					
Resíduos Sólidos Comércio/Indúst.	27	0,6600 €	25,74 €	25,74 €	
Sub - Total Resíduos (3)				25,74 €	
Total (1)+(2)+(3)					85,57 €
Total Iva (6% s/ 51,51€)					3,09 €
TOTAL DO DOCUMENTO					88,66 €

Outros Documentos

VALOR A PAGAR 88,66 €

(*) Válido como recibo após boa cobrança. O pagamento desta factura não comprova o pagamento das facturas anteriores

CONSUMOS (m3)
(ÚLTIMOS 12 RECIBOS)

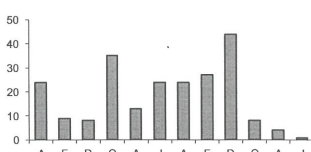

Mês	Data	Leitura
Junho	05-06-2019	875
Abril	10-05-2019	848
Fevereiro	11-03-2019	824
Dezembro	09-01-2019	815

Valor em dívida até à data: 88,66€, correspondendo a 1 documento(s).

ESTIMADO(A) CLIENTE:

Solicitamos o pagamento desta(s) fatura(s) até à data limite acima indicada. A falta de pagamento ou o pagamento efetuado para além do limite implica o débito de juros de mora e/ou a suspensão de serviços.

Contactos:

Sector de Águas da CMMora: aguas@cm-mora.pt

Nº apoio ao cliente CMMora: 266 439 070

DADOS DA SUA CONTA BANCÁRIA :

BANCO : NOVO BANCO
IBAN : PT50000701010021679000416
ADC : 00000462232
BIC / SWIFT : BESCPTPL

Se verificar que o IBAN não está correctamente indicado, solicitamos que contacte os nossos serviços.

Certificado AT nº2000

Notas:

Apresentar este documento aquando do pagamento:

Para optar por débito em conta, é favor dirigir-se ao Serviço de Águas da Câmara Municipal de Mora e apresentar um comprovativo do IBAN.

O leitor cobrador passará, previsivelmente, na sua zona entre os dias 20 de agosto a 10 de setembro para a cobrança. Se o seu recibo for pago por débito em conta, deve ignorar esta nota

Caso não tenha optado por débito em conta, ou não pagar ao leitor cobrador, esta factura pode ser paga, dentro da data limite de pagamento, na tesouraria da Câmara Municipal de Mora.

24061 1848 1 34E20

