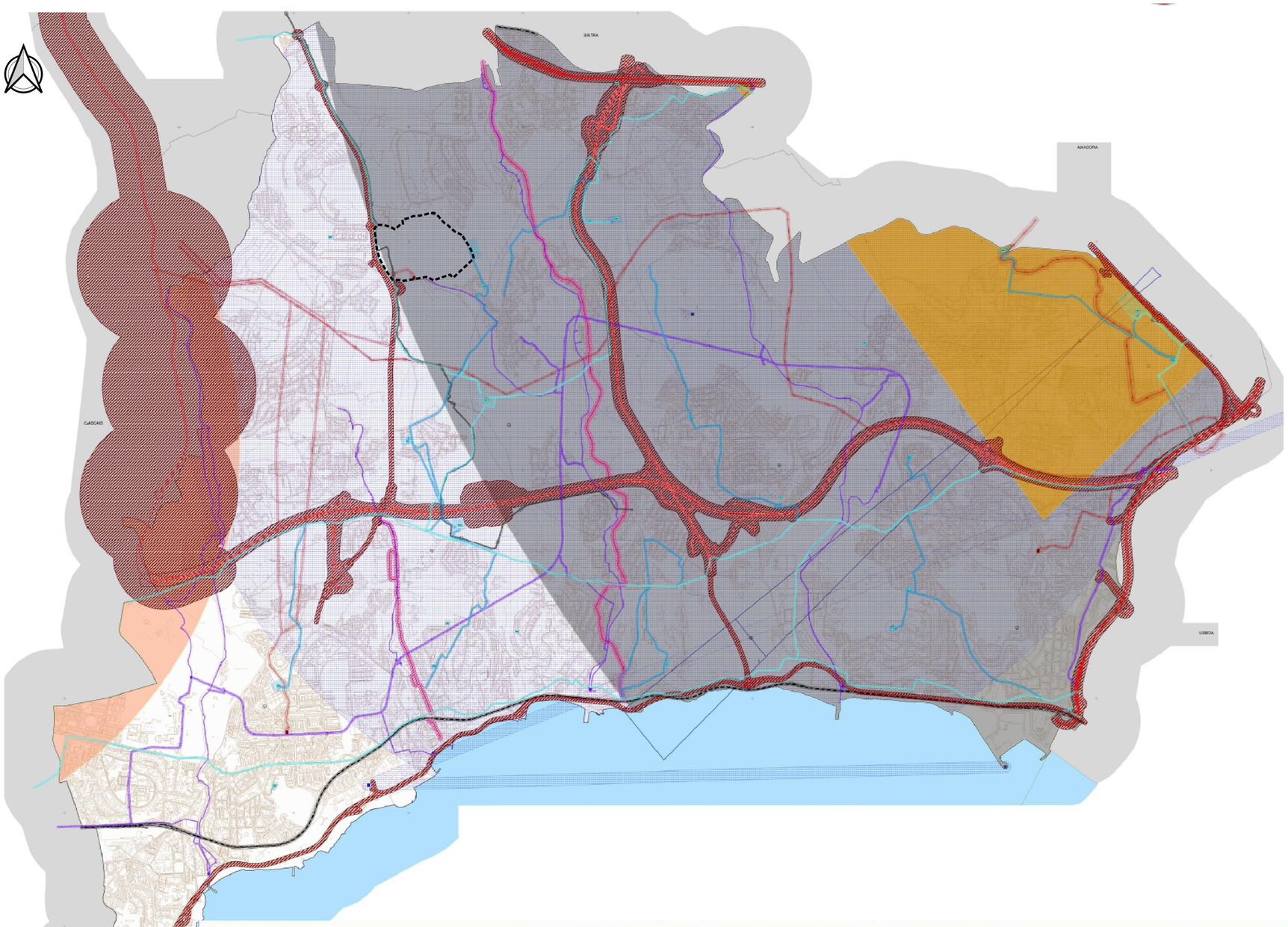

Abastecimento de Água
- Conduta Adutora (EPAL)
- Conduta Adutora (SMAS)
- Estação Elevatória de Água ou Reservatório
- Zona de Servidão de Abastecimento de Água (EPAL)
- Zona de Servidão de Abastecimento de Água (SMAS)

Drenagem de Águas Residuais
- Coletor de Águas Residuais
- Estação de Bombagem de Águas Residuais
- Zona de Servidão de Drenagem de Águas Residuais

Rede Elétrica
- Infraestrutura de Transformação de Energia Elétrica
- Infraestrutura de Transporte de Energia Elétrica
- Zona de Servidão de Rede Elétrica

Gasodutos e Oleodutos
- Gasoduto ou Oleoduto
- Zona de Servidão de Gasodutos e Oleodutos

Rede Rodoviária Nacional
- Itinerário Complementar
- Itinerário Complementar Auto-Estrada
- Estrada Nacional
- Estrada Nacional Prevista
- Zona de Servidão da Rede Rodoviária Nacional

Estradas Nacionais Desclassificadas
- Estrada Nacional Desclassificada
- Zona de Servidão de Estrada Nacional Desclassificada

Rede Ferroviária
- Zona de Servidão de Via Férrea
- Via Férrea (para identificação das Zonas de Proteção consultar a legislação vigente)

Aeroportos e Aeródromos
- Zona de Servidão Aeronáutica - Aérodromo Tires (DR nº 24/90 de 9 de Agosto)
- Zona de Servidão Aeronáutica - BA Sintra (Decreto nº 31/2007 de 11 de Dezembro)
- Zona de Servidão Aeronáutica - Aeroporto Portela (Decreto nº 48542 de 24/08/68)

Telecomunicações
- Antena
- Zona de Servidão Radioelétrica

Faróis ou Outro Sinal Marítimo
- Farol ou Outro Sinal Marítimo
- Zona de Servidão de Sinalização Marítima (DL nº 15/84 de 12 Janeiro)

Marcos Geodésicos
- Marco Geodésico
- Zona de Proteção do Marco Geodésico

- Área de Intervenção do Plano

0 1 2 km

Legenda

Área de estudo

Escala 1:40 000

Promotor

TAGUSPARK

UOPV arquitetos associados

Responsáveis pelo estudo

IPA Inovação e Projectos em Ambiente

Produção da peça desenhada

IPA

Estudo Ambiental da Operação Urbanística de Loteamento (PIP) da Sub.UOPOG 2.1 do Taguspark 3
Relatório Síntese – Outubro 2021

Data

Outubro 2021

Fonte

DGT 2017

Enquadramento da área de estudo na Planta de Condicionantes - Infraestruturas