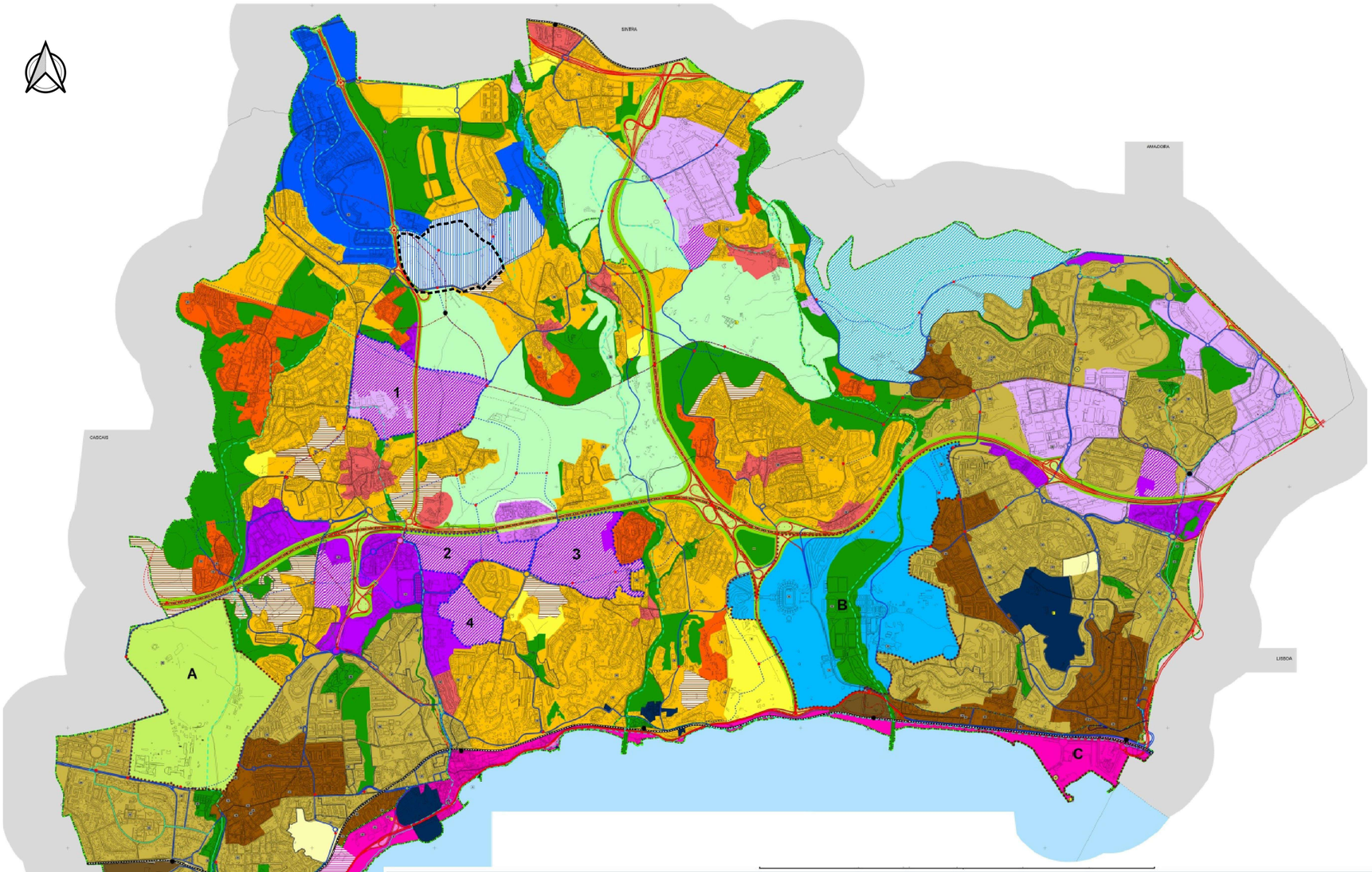

Solo Urbano - Urbanizado

Espaços centrais
- Áreas consolidadas
- Áreas consolidadas a requalificar
- Áreas a concretizar
- Áreas industriais a reconverter

Espaços residenciais
- Áreas consolidadas
- Áreas consolidadas a requalificar
- Áreas consolidadas a regenerar
- Áreas a concretizar

Espaços de actividades económicas
- Áreas consolidadas
- Áreas em processo de reconversão funcional

Espaços verdes
- Verde urbano
- Verde de proteção a infraestruturas

Espaços de uso especial - equipamentos
- Equipamentos de defesa nacional
- Ciência, tecnologia, investigação e ensino
- Desporto, lazer, cultura e recreio

Área de Desenvolvimento Estratégico
- B Vale do Jamor

Espaços de uso especial - turismo
- Uso ribeirinho

Área de Desenvolvimento Estratégico
- C Terrapleno Algés

Solo Urbano - Urbanizável
- Solo urbanizável sem categoria associada

Espaços de atividades económicas
- Espaços de atividades económicas

Programas Estratégicos
- 1 Empresarial de Porto Salvo
- 2 Empresarial de Paço de Arcos
- 3 Norte de Caxias
- 4 Norte de Paço de Arcos

Espaços de uso especial - equipamentos
- Ciência, tecnologia, investigação e ensino
- Desporto, lazer, cultura e recreio

Espaços de uso especial - turismo
- Uso ribeirinho

Solo Rural
- Espaços de uso múltiplo agrícola e florestal
- Espaços naturais

Área de Desenvolvimento Estratégico
- A Quinta do Marquês

Áreas com Funções Específicas e de Intervenção
- Espaços canal
- Unidades operativas de planeamento e gestão (UOPG)
- Programas Estratégicos
- Áreas de Desenvolvimento Estratégico
- Áreas de intervenção dos P.M.O.T

Sistemas Estruturantes

Equipamentos e Infraestuturas
- Equipamentos de utilização coletiva
- Equipamentos de utilização coletiva previstos
- Outros equipamentos ou infraestruturas previstos
- Infraestruturas de telecomunicações
- Infraestruturas de transporte

Acessibilidades, Mobilidade e Transportes
- Rede rodoviária principal
- Rede rodoviária principal prevista
- Rede rodoviária distribuidora
- Rede rodoviária distribuidora prevista
- Rede rodoviária local
- Rede rodoviária local prevista
- Nós rodoviários
- Interfaces de transportes
- Rede ferroviária
- TCSP existente
- TCSP proposta
- Elétrico existente
- Ciclovia
- Ciclovia prevista

0 1 2 km

Legenda

Área de estudo

Escala 1:40 000

Promotor

TAGUSPARK

UQPV arquitetos associados

Responsáveis pelo estudo

IPA Inovação e Projectos em Ambiente

Produção da peça desenhada

IPA

Estudo Ambiental da Operação Urbanística de Loteamento (PIP) da Sub.UOPOG 2.1 do Taguspark 3
Relatório Síntese – Outubro 2021

Data

Outubro 2021

Fonte

DGT 2017

Enquadramento da área de estudo na Planta de Ordenamento - Classificação e Qualificação do Solo