

Este documento é propriedade dos autores e não poderá ser reproduzido, no todo ou em parte, sem a devida autorização por escrito.

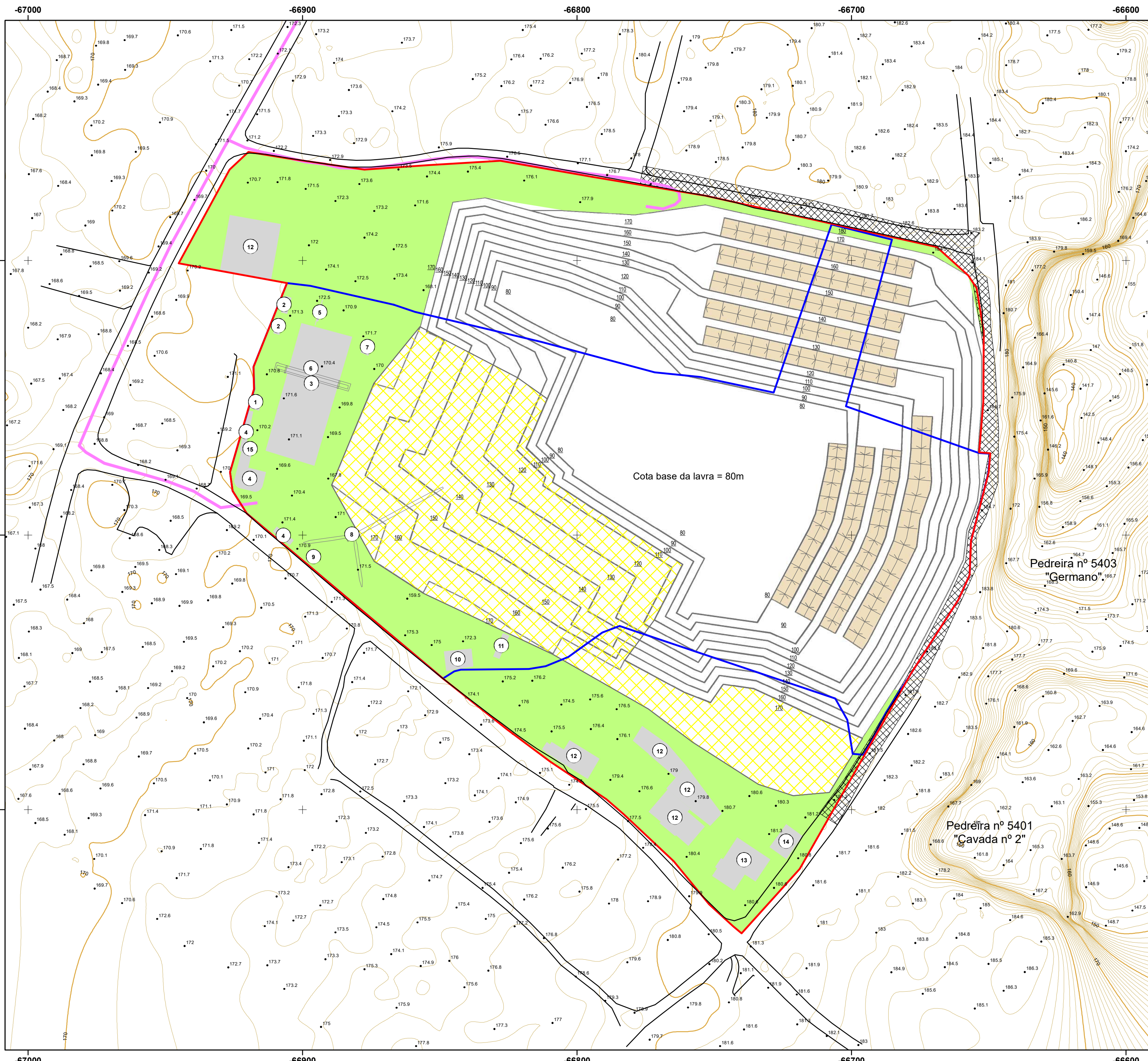

- Estruturas metálicas
- ESTRADA // CAMINHO
- Acessos à pedreira Moleanos n.º 3
- ▨ Caminho público adquirido pela MARFILPE (1956 m2)
- 49.6 Ponto cotado e cota altimétrica do terreno existente
- 170 Curvas de nível mestras do terreno existente (equidistância=10m)
- Curvas de nível secundárias do terreno existente (equidistância=1m)
- ▭ Limite da área da Pedreira "Moleanos n.º 3" ÁREA LICENCIAR (52 886 m2)
- ▭ Limite da área da Pedreira "Moleanos n.º 3" considerada em anterior licenciamento (29 349 m2)
- ▭ Área da zona de defesa (16 191 m2)
- ▭ Área de serviços administrativos e industriais, instalações sociais de apoio (3 265 m2)
- ▭ Área de aterro imediato (10378 m2)
- ▭ Patamares da escavação
- ▭ Acessos à área da corta

LEGENDA DAS INSTALAÇÕES:

- 1 posto de transformação (PT)
- 2 ferramentaria e armazém de óleos
- 3 parque de blocos
- 4 Instalações sociais e de apoio
- 5 máquina de monofio
- 6 pórtico
- 7 tanque de decantação de água
- 8 grua
- 9 depósito de combustível com fossa estanque
- 10 compressor
- 11 plataforma e elevador de pessoas
- 12 futuras instalações sociais e de apoio
- 13 edifício a adquirir
- 14 refeitório
- 15 fossa estanque

ÍNDICES	ÁREA A LICENCIAR (52 886 m2)
(23 537/52 886) => 44,50%	▭ Área de ampliação (23 537 m2)
(3 053/52 886) => 5,77%	▭ Área de serviços administrativos e industriais, instalações sociais de apoio (3 053 m2)
(16 191/52 886) => 30,61%	▭ Área da zona de defesa (16 191 m2)
(26 317/52 886) => 49,76%	▭ Área de exploração efetiva (26 317 m2)
(10 378/52 886) => 19,62%	▭ Área de aterro imediato (10 378 m2)

PLANO DE PEDREIRA Plano de Lavra (volume I)			
EXECUTADO POR			
		Geociliamb, Unipessoal, Lda.	
REQUERENTE			
		MOLANOS DE PORTUGAL	
LOCAL			
Pedreira n.º 4887 "Moleanos n.º 3" Freguesia Ajuarrotta (Prazeres), Concelho de Alcobaca			
DESIGNAÇÃO		DATA	
SITUAÇÃO FINAL DE LAVRA (Fase 1 - sem lavra conjunta)		JUNHO 2024	
TÉCNICO RESPONSÁVEL		ESCALA	
João Miguel Rodrigues, Eng.º Geólogo, O.E. 42173		1:1000	
TÉCNICO RESPONSÁVEL PELA CARTOGRAFIA		Nº	
José António Almeida, Eng.º Minas, O.E. 25004		04	

Coordenadas Rectangulares Planas, datum PT-TM06-ETRS89