

NOTAS GERAIS

- Todas as cotas deverão ser verificadas em obra.
- Caso se verifique qualquer incompatibilidade no presente projeto, a mesma deverá, de imediato, ser comunicada por escrito para o projeto.
- Este desenho contém o conteúdo e análise de outras peças de projeto.
- Deverão ser verificadas em obra todas as condicionantes assumidas no projeto.
- Todas as Especificações descritivas são meramente indicativas. Para a sua execução deverão ser consultados os desenhos das respectivas Especificações.
- Não medir desenhos, utilizar apenas a cotaagem. Todas as cotas apresentadas deverão ser aferidas em obra.
- Em caso de divergência entre desenhos no presente projeto, a escala mais abrangida a qual vigorar, não obstante, a situação deverá, de imediato, ser comunicada por escrito para o projeto.
- Todos os acabamentos e materiais deverão ser validados / aprovados em obra pela equipe projetista e pelo Dono de Obra.
- Os números de ordem dos blocos deverão ser verificadas nos desenhos gerais de projeto.

LEGENDA DE SIMBOLOGIAS

- XXX Cota de Projeto
- XX Cota Alométrica
- Cota Linear
- ▲ Acesso Padrolar
- ▲ Acesso Várzea

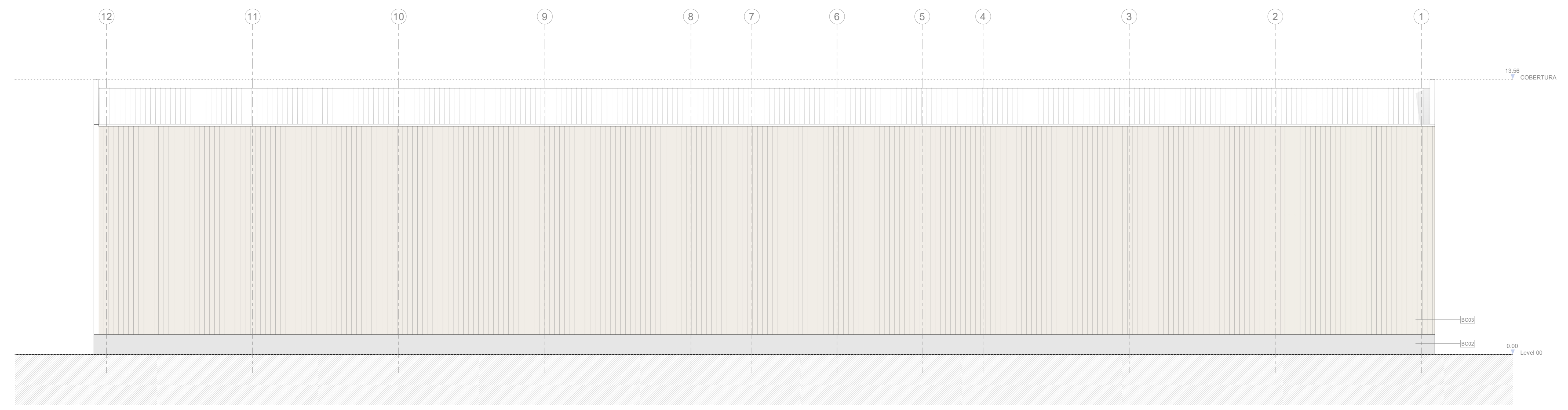
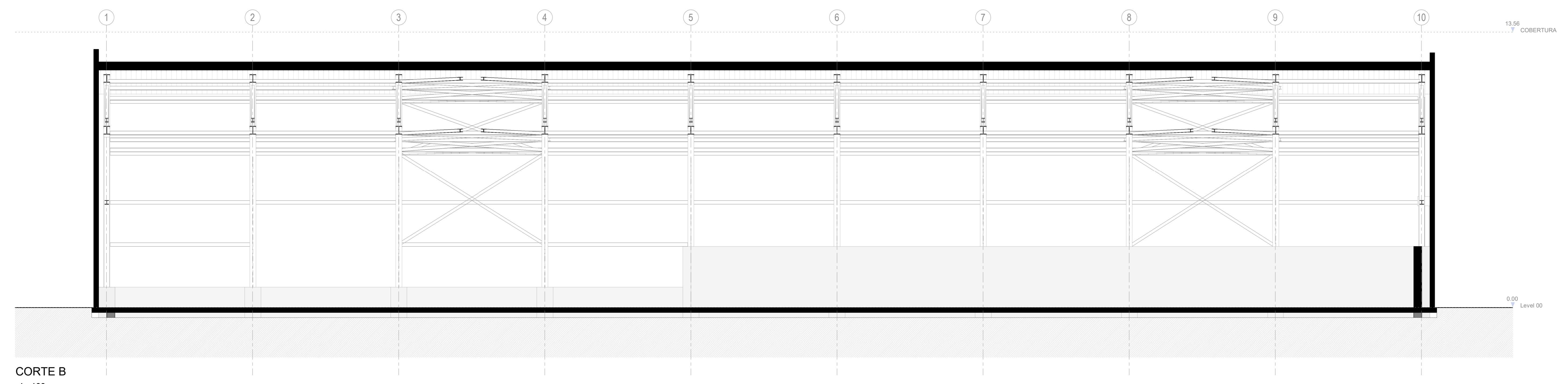
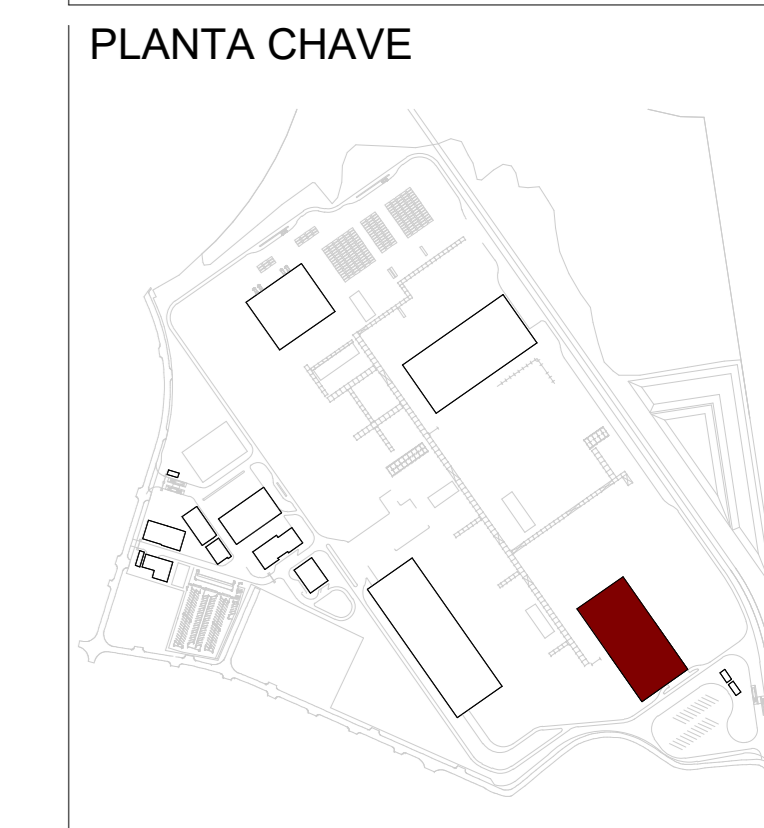

BC02 REVESTIMENTO EXTERIOR DE FACHADA EM REBOCO PROJETADO DE ACABAMENTO LISO, FINALIZADO COM SISTEMA DE PROTETOR DE TIPO DE DISPERSÃO AQUOSA A COR CINZA CLARO (RAL 7035) DE ACABAMENTO MATTE.

BC03 REVESTIMENTO EXTERIOR EM CHAPA METÁLICA, COR BRANCO CREME (RAL 9011)

Rev.	Data	Emissão Inicial	Descrição	TSP	Aprov.
0	13/04/2024				



AURORA LITHIUM

UNIDADE INDUSTRIAL DE CONVERSÃO DE LÍTIO

PROJETO DE EXECUÇÃO

ARQUITETURA
ARMAZÉM DO MINÉRIO ACIDIFICADO
CORTE B + ALÇADOS NASCENTE/POENTE

Escala:	Indicada	Projeto:	RSR
Data:	30/04/2024	Desenho:	RSR
Processo:	T2023-584-02	Verifica:	RGA
Folha:	T2023-584-02-EX-ARQ-16-201	Aprova:	TSP

EX-ARQ-16-201 0

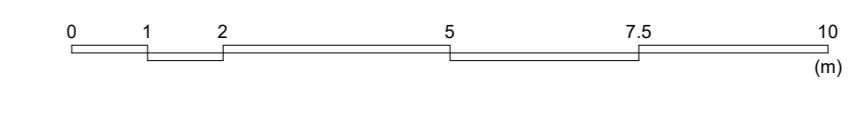

Este desenho é propriedade do GRUPO QUADRANTE, não podendo ser utilizado ou reproduzido no todo ou em parte, ou comunicado a terceiros, sem a sua expressa autorização. Este desenho só é válido para a construção depois de devidamente assinado.