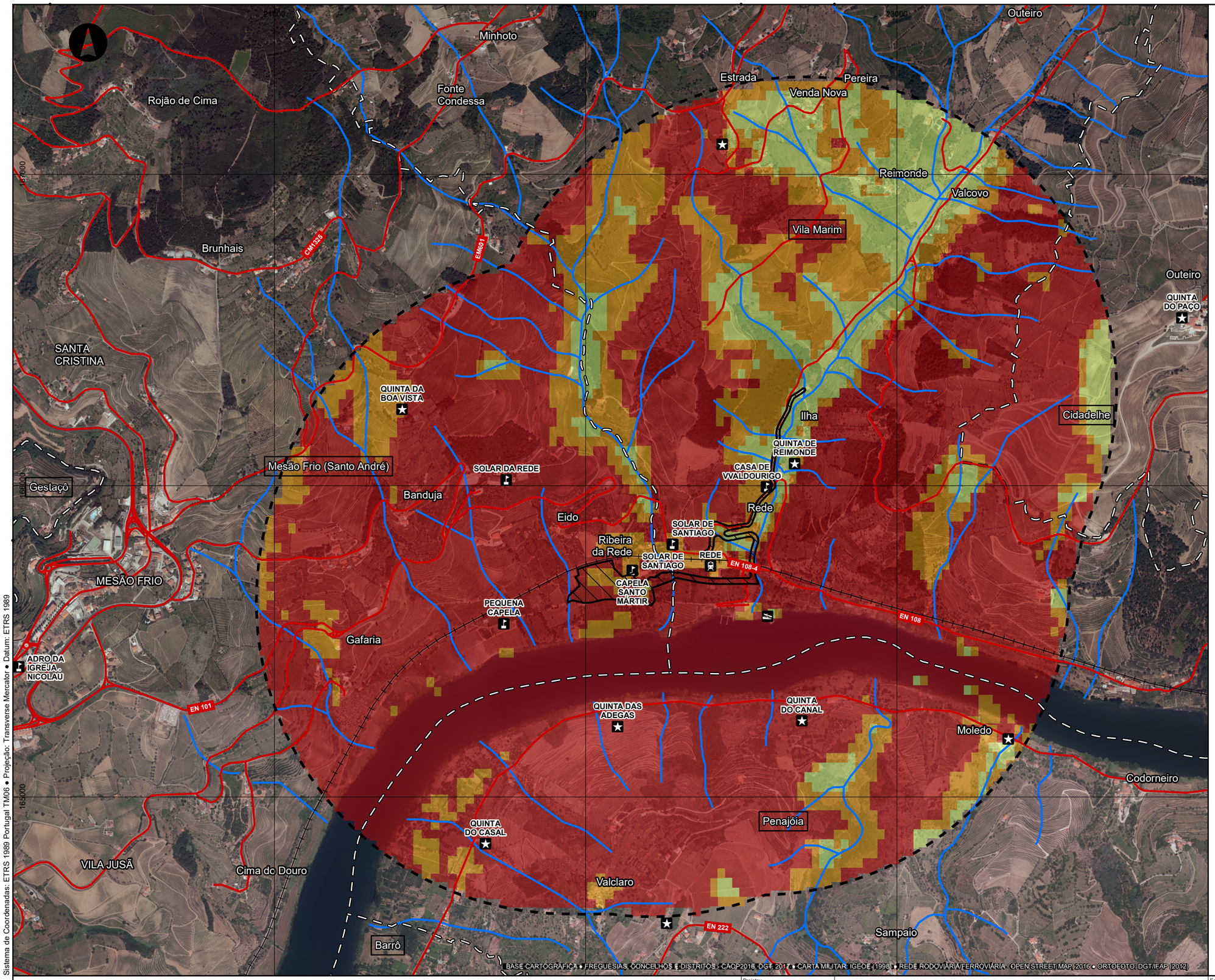

Sistema de Coordenadas: ETRS 1989 Portugal TM06 • Projeção: Transverse Mercator • Datum: ETRS 1989

ÁREAS DO PROJETO

- Área de estudo (Paisagem)
- Área de intervencao

CAIS FLUVIAL

PATRIMÓNIO

ESTAÇÃO/APEADEIRO

QUINTAS

LINHAS DE ÁGUA (IGEOE, CM126/3, 1998)

REDE RODOVIÁRIA

REDE FERROVIÁRIA

LIMITES ADMINISTRATIVOS (CAOP 2016)

SENSIBILIDADE VISUAL

- Muito Elevada
- Elevada
- Média

nemus empowering sustainability

Júlio de Jesus consultores

Projetou	Júlia Mendes
Verificou	Júlia Mendes
Desenhou	Carolina Carvalho
Aprovou	Pedro Bettencourt

ESTUDO DE IMPACTE AMBIENTAL DO DOURO MARINA HOTEL, EM FASE DE ESTUDO PRÉVIO

Sensibilidade visual da paisagem

Escala	1:12 000
Escala gráfica	0 100 200 m
Número	27
Data	janeiro 2020
Folha	1/1
Código	T18031-2001_27_SensibilidadeVisual