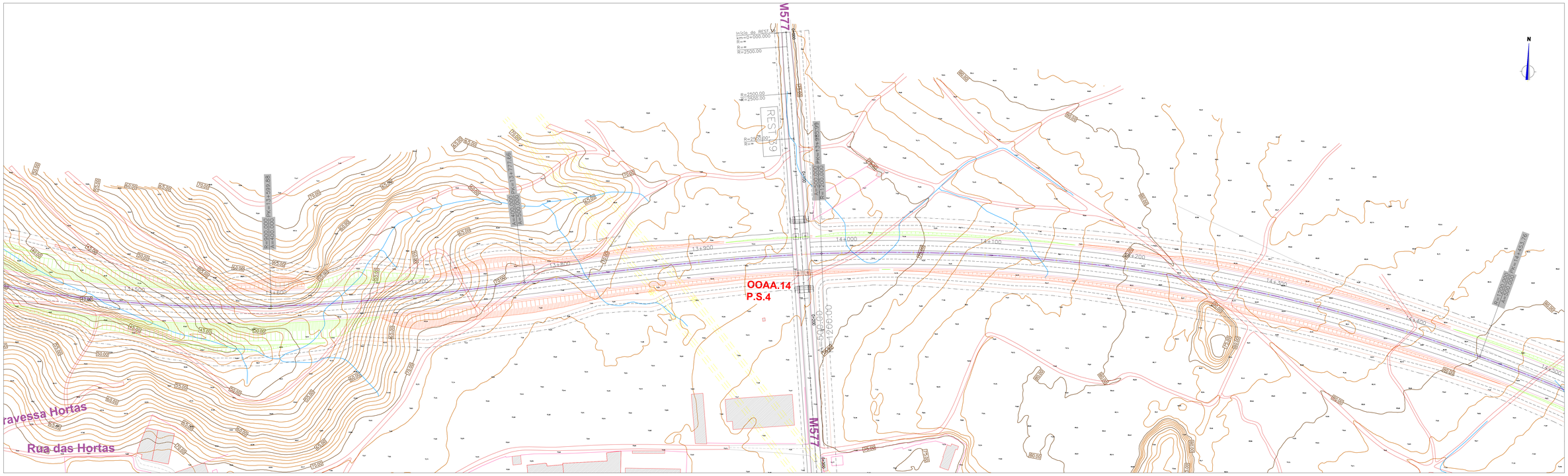

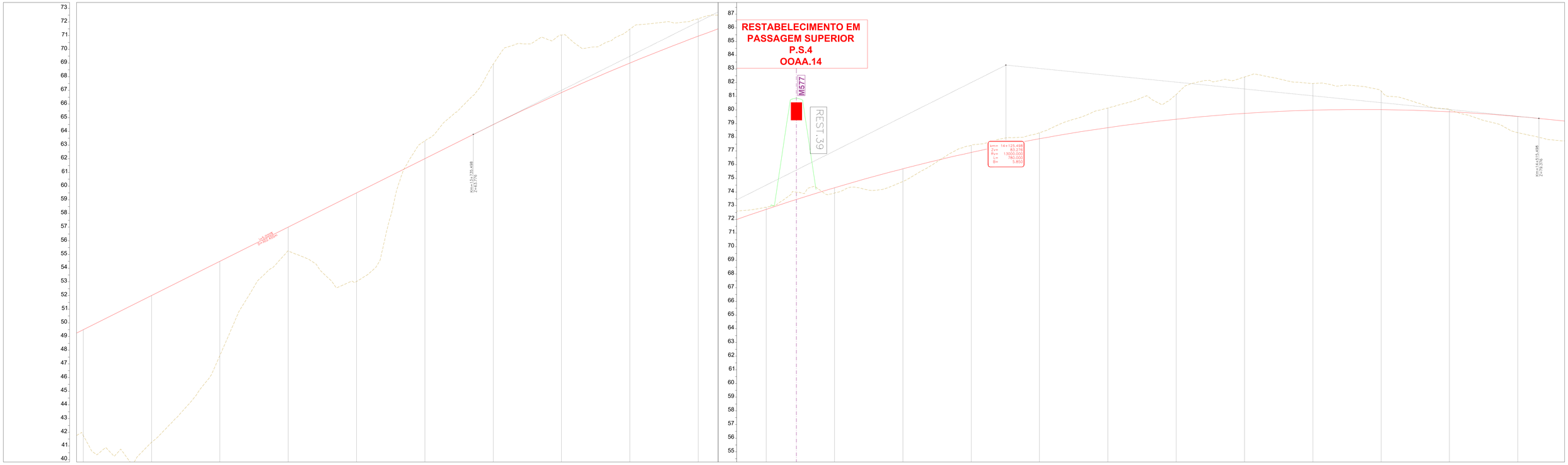

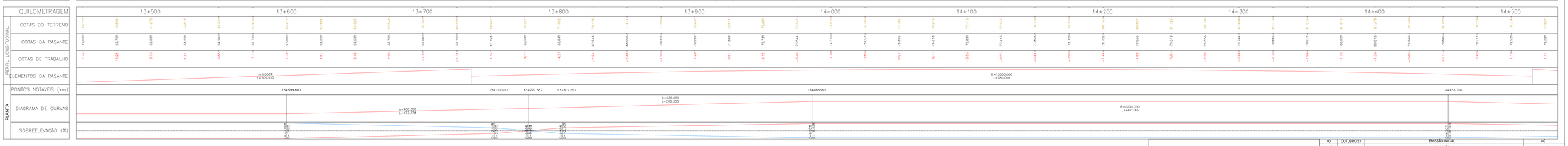

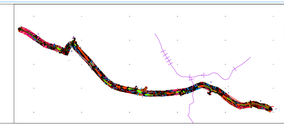

REVISÃO	DATA	DESCRIÇÃO	RESPONSÁVEL
00	OUTUBRO/23	EMISSÃO INICIAL	AG

RIPORTICO Aquilino
riportico.geral@riporticoaquilino.com
www.riportico.com
Rua Vitorio 141 - 3430 - 44º Cabanas de Vitorio | Viseu
Telef: 232 491 707 Fax: 232 491 144

Requerente: MUNICÍPIO DE ÁGUEDA E MUNICÍPIO DE AVEIRO
Obra: EIXO RODOVIÁRIO AVEIRO-ÁGUEDA
Local: AVEIRO - ÁGUEDA
Especialidade: TRAÇADO RODOVIÁRIO
Designação: PLANTA E PERFIL LONGITUDINAL

Técnico Responsável:

Escalas: 1/1000

Fase: Projeto de Execução

PROC.	FASE	ESPEC.	ÍCLIVA	REV
EP1557	PE	TRR	15	00