

- LEGENDA - PLANTA:**
- ÁREAS INTERVENIONADAS
 - CONSTRUÇÕES A DEMOLIR
 - CONSTRUÇÕES A DEMOLIR E RECONSTRUIR
 - ZONAS EXTERIORES A INTERVIR
 - CONSTRUÇÕES A REFORÇAR/MONITORIZAR
 - LIMITE GERAL DE INTERVENÇÃO
 - ZONAS A REPARAR
- ESTACÃO:**
 COORDENADAS CENTRO ML: (-90632.4214, -106221.0374, 14.804)
 COORDENADAS CENTRO LIOS: (-90632.4214, -106221.0374, 5.00)
- TRAÇADO ML
 --- TRAÇADO LIOS
- 1** INSERÇÃO DAS VIAS DE ACORDO COM O PUA (SIMPLIFICADO)

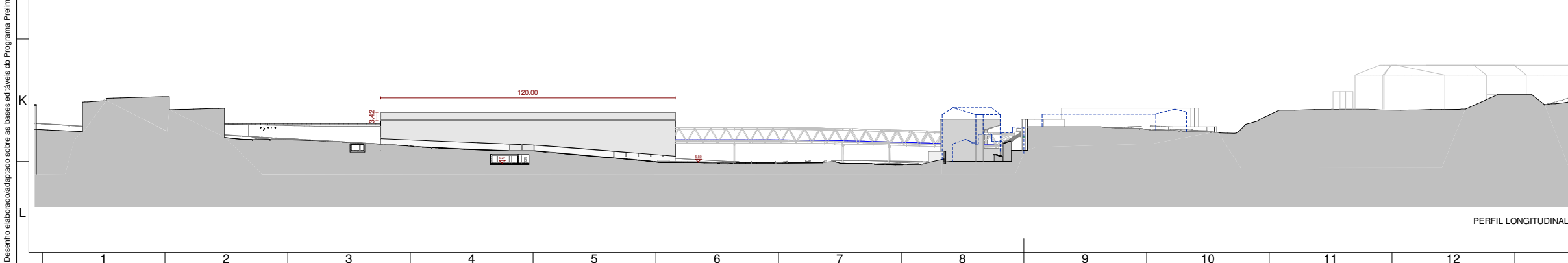

ALTERAÇÕES	DATA	DES.	VERIF.

PROLONGAMENTO DA LINHA VERMELHA S. SEBASTIÃO - ALCANTARA PROJETO DE EXECUÇÃO		
Data: _____ Aprov. _____ Verif. _____ Proj. _____ Des. _____	Escalas: Des. nº ML134345 F. / / Alter. _____ Substituído _____ Nº SAP _____ Versão _____ Folha _____	
ARQUITETURA ESTACÇÃO DE ALCANTARA		
ZONA A, B, C PLANTA DE LOCALIZAÇÃO E ENQUADRAMENTO URBANO, PERFIL LONGITUDINAL		Identificação Empresa Projeção: COBA / JET SJ / JLM / TALPROJETO Escalas: 1:2500 @A1 / 1:5000 @A3 / 1:5000 @A3 Folha: 01/02
Desenho nº LVSSA MSA PE ARQ EST AC DW 065001 0 (01-02)		Alter. _____

Desenho elaborado e/ou adaptado sobre as bases editáveis do Programa Preliminar de Prolongamento da Linha Vermelha entre S. Sebastião e Alcântara, do Metropolitano de Lisboa, E.P.E.