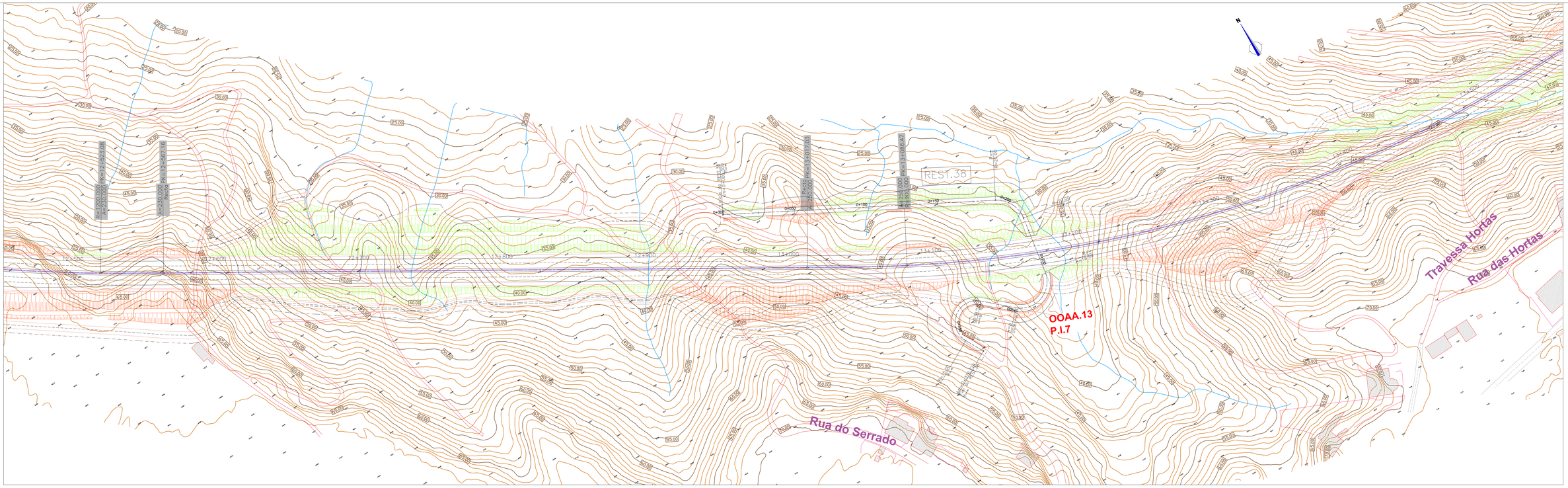

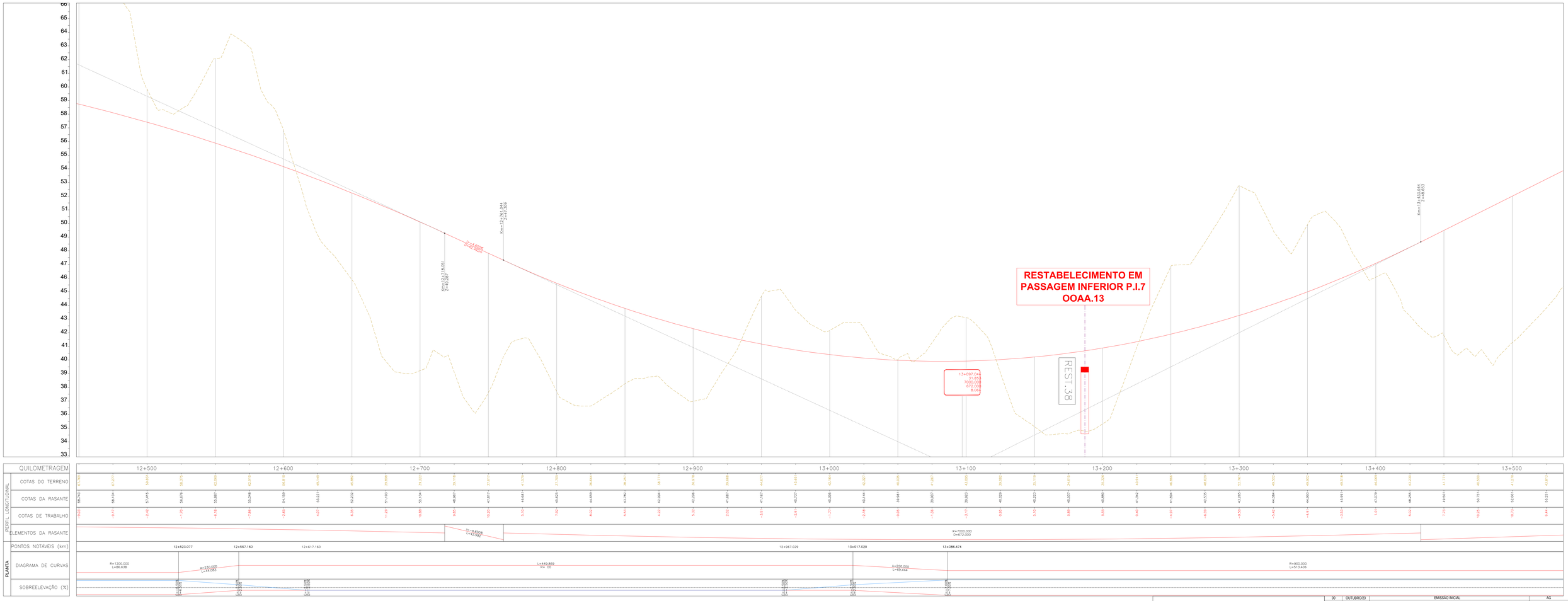

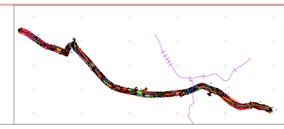

REVISÃO	DATA	DESCRIÇÃO	RESPONSÁVEL
00	OUTUBRO/23	EMISSÃO INICIAL	AG

RIPORTICO Applus

riportico.geral@riporticoapplus.com
www.riportico.com

Rua Vitorio 141 - 3430 -449 Cabanas de Vitorio | Viseu
Telef. 232 491 707 Fax 232 491 144

Requerente:	MUNICÍPIO DE ÁGUEDA E MUNICÍPIO DE AVEIRO
Obra:	EIXO RODOVIÁRIO AVEIRO-ÁGUEDA
Local:	AVEIRO - ÁGUEDA
Especialidade:	TRAÇADO RODOVIÁRIO
Designação:	PLANTA E PERFIL LONGITUDINAL

Técnico Responsável:

Escala: 1/1000

Fase: Projeto de Execução

PROC.	FASE	ESPEC.	ZONA	REV.
EP1557	PE	TRR	14	00

JP_PE_TRR_14