

**NOTAS GERAIS**

- Todas as cotas deverão ser verificadas em obra;
- Caso se verifique qualquer incompatibilidade no presente projeto, a mesma deverá, de imediato, ser comunicada por escrito para o projeto;
- Este desenho contém o conteúdo e análise de outras peças do projeto;
- Deverão ser verificadas em obra todas as condicionantes assumidas no projeto;
- Todas as Especificações desenhadas são meramente indicativas. Para a sua execução deverão ser consultadas as especificações das respectivas Especificações;
- Não serão desenhadas, utilizar apenas a cotagem. Todas as cotas apresentadas deverão ser alteradas em obra;
- Em caso de incompatibilidade entre desenhos no presente projeto, a escala mais abrangente a que se refere, não obstante, a situação deva, de imediato, ser comunicada por escrito para o projeto;
- Todos os acabamentos e materiais deverão ser validados / aprovados em obra pela equipa projectista e pelo Dono de Obra;
- Os números de ordem dos blocos deverão ser verificadas nos desenhos gerais de projeto;

**LEGENDA DE SIMBOLOGIAS**

- XXX - Cota da Proposta
- XX - Cota Alométrica
- Cota Linear
- Acesso Pedonal
- Acesso Veículo

**PLANTA CHAVE**

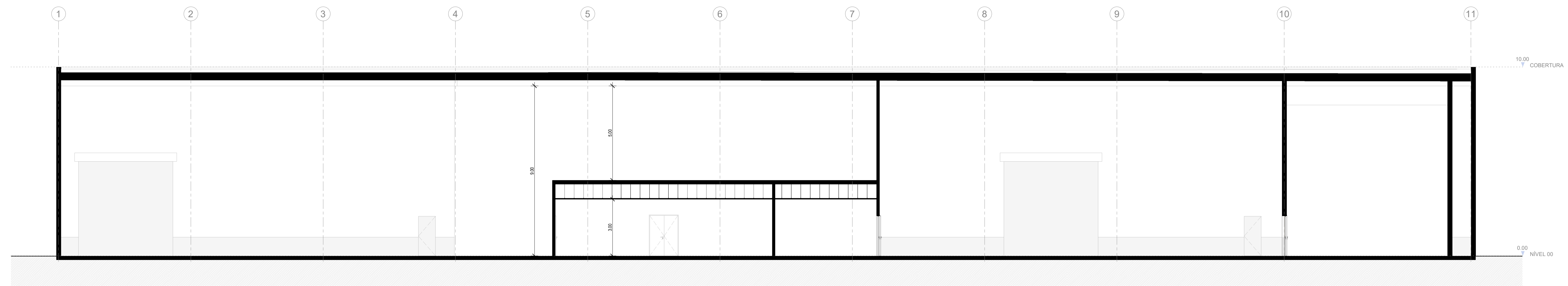
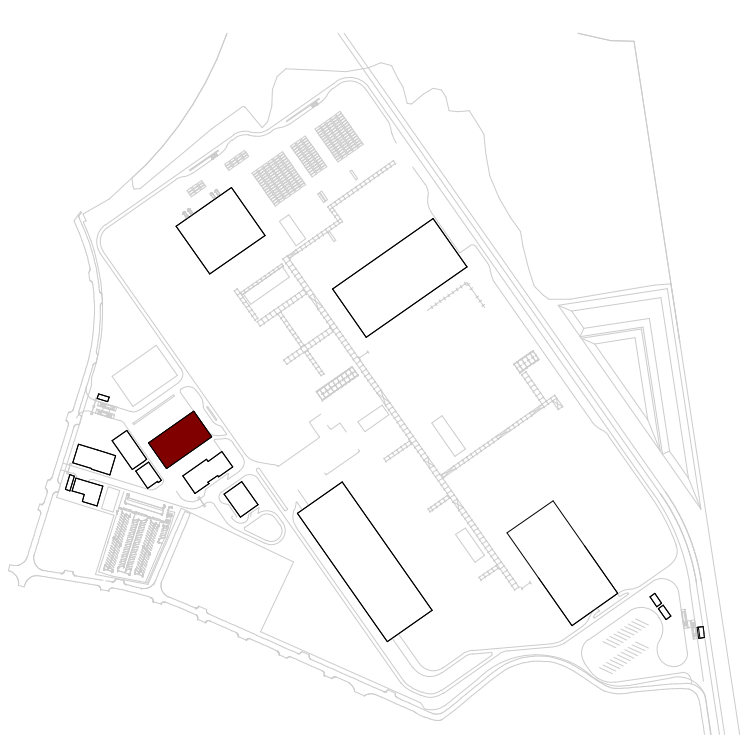

**CORTE A**  
1 : 100

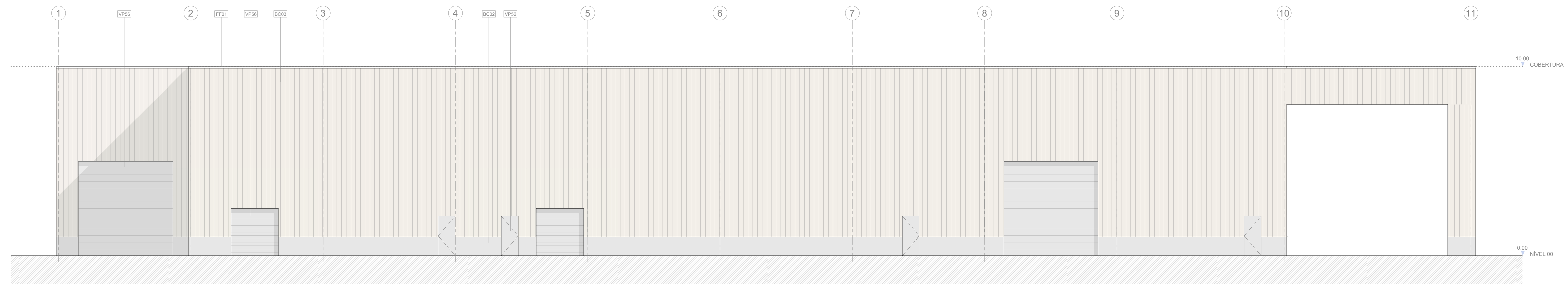

**ALÇADO - SUL**  
1 : 100

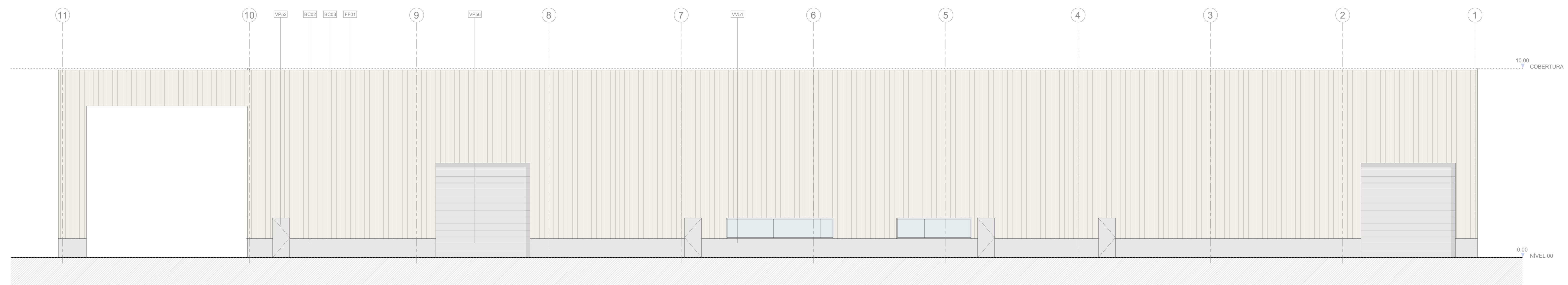

**ALÇADO - NORTE**  
1 : 100

- BC02 REVESTIMENTO EXTERIOR DE FACHADA EM REBOCO PROJETADO DE ACABAMENTO LISO, FINALIZADO COM SISTEMA DE PINTURA DE TINTA DE DISPENSA ADJAZIA A COR CINZA CLARO (RAL 7035) DE ACABAMENTO MATTE
- BC03 REVESTIMENTO EXTERIOR EM CHAPA METÁLICA, COR BRANCO CREME (RAL 9011)
- FFR1 ALFO METÁLICO DE REMATE DE PLATIBANDA EM ZINCO À COR NATURAL
- VPS2 VÃO DE PORTA EXTERIOR DE UMA FOLHA DE BATENTE, METÁLICA, COR CINZA CLARO (RAL 7035)
- VPS6 PORTÃO SECCIONADO METÁLICO EXTERIOR, COR CINZA CLARO (RAL 7035)
- VPS1 ENVIGARADO EM CAVILHARA DE ALUMÍNIO COM CORTE TÉRMICO E COMBINAÇÃO COM VEDRO DUPLO LAMINADO INCOLOR

Rev.	Data	Emissão Inicial	Descrição	TSP	Aprov.
0	12/04/2024				



Ciente:  
**AURORA**  
LITHIUM

Projeto:  
**UNIDADE INDUSTRIAL DE CONVERSÃO DE LÍTIO**

Fase:  
**PROJETO DE EXECUÇÃO**

Designação:  
**ARQUITETURA**  
**ARMAZÉM E OFICINA**

**CORTE A / ALÇADOS SUL/NORTE**

Escala:	Indicada	Projeto:	RSR
Data:	12/04/2024	Desenho:	RSR
Processo:	T2023-584-02	Verifica:	RGA
Folha:	T2023-584-02-EX-ARQ-05-200	Aprova:	TSP

Desenho Nº **EX-ARQ-05-200 0**

Este desenho é propriedade do GRUPO QUADRANTE, não podendo ser utilizado ou reproduzido no todo ou em parte, ou comunicado a terceiros, sem a expressa autorização. Este desenho só é válido para a obra após o delectamento assinado.

