

CORTE A

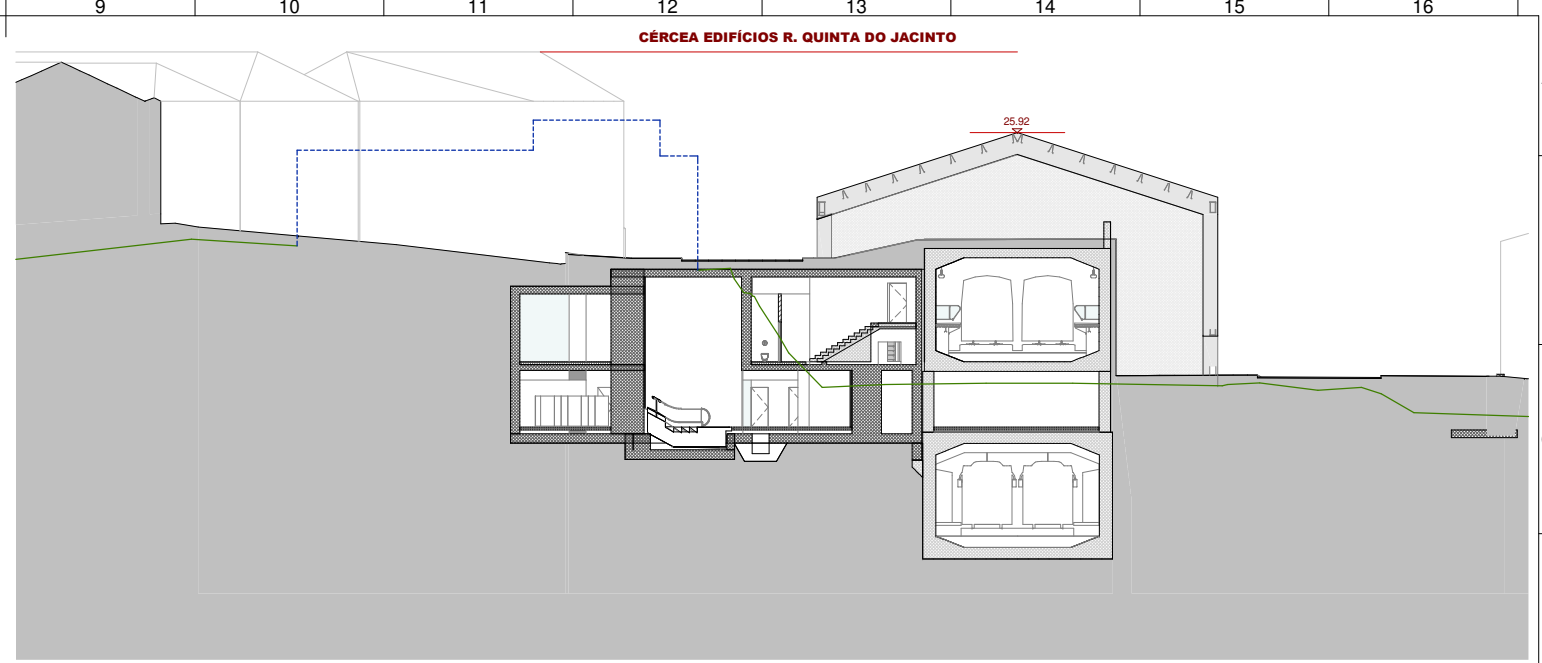

CORTE D

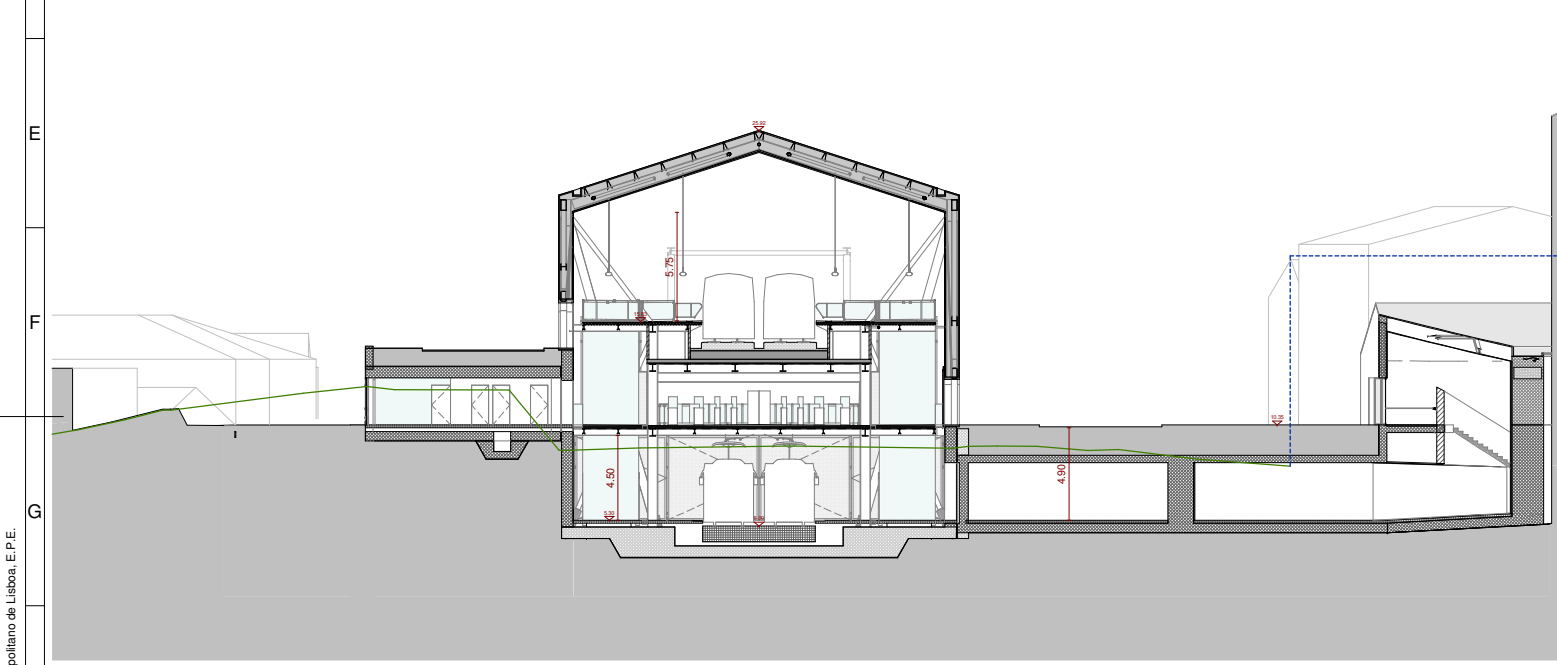

CORTE B

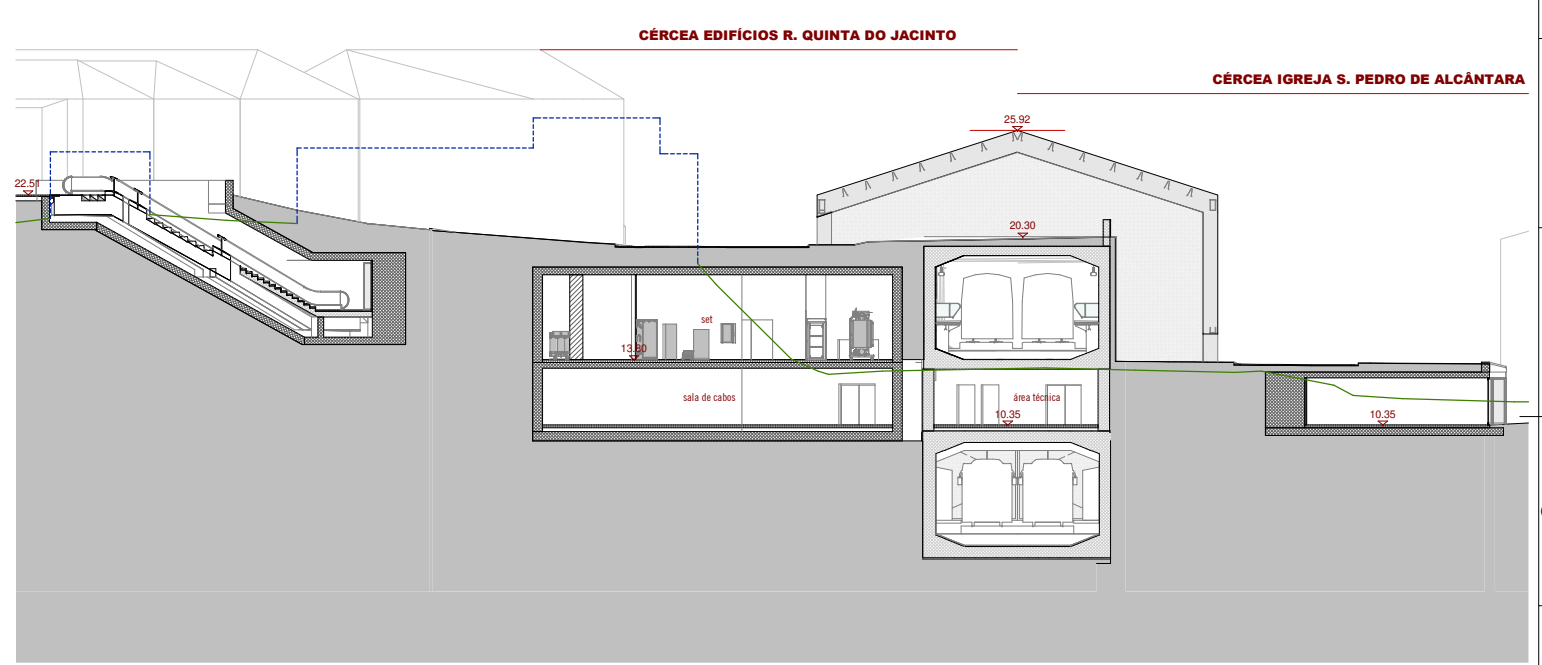

CORTE E

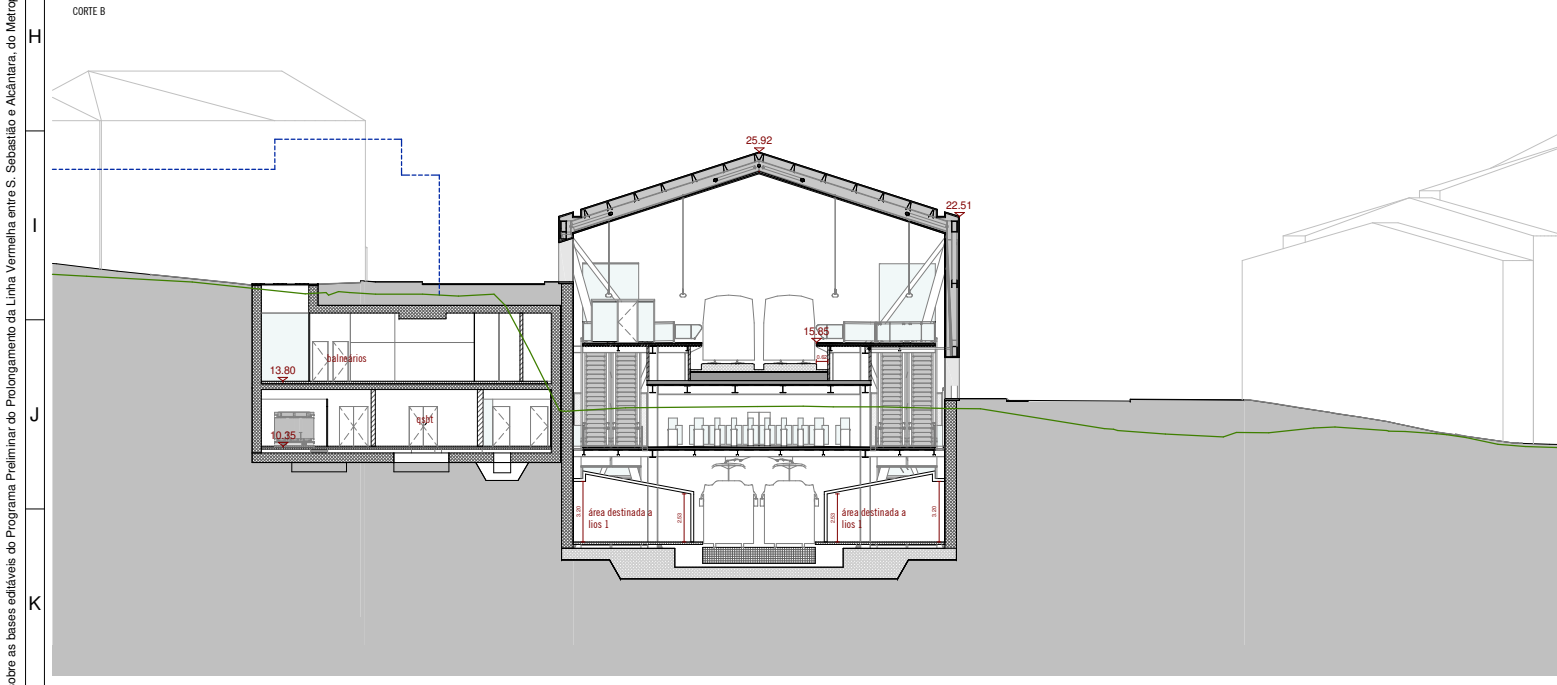

CORTE C

CÉRCEA EDIFÍCIOS R. QUINTA DO JACINTO

CÉRCEA IGREJA S. PEDRO DE ALCÁNTARA

- LEGENDA:
- - - PERFIL EXISTENTE
 - - - EDIFÍCIOS A DEMOLIR

| ALTERAÇÕES | DATA | DES. | VERIF. |
|------------|------|------|--------|
| | | | |
| | | | |
| | | | |
| | | | |
| | | | |
| | | | |
| | | | |
| | | | |
| | | | |
| | | | |
| | | | |

| | | |
|---|---|--|
| PROLONGAMENTO DA LINHA VERMELHA S. SEBASTIÃO - ALCÁNTARA PROJETO DE EXECUÇÃO | | |
| Data: _____ Aprov. _____ Verif. _____ Proj. _____ Des. _____ | Escalas: Des. nº ML134595 F. / / Alter. _____ Substituído _____ Nº SAP _____ Versão _____ Folha _____ | |
| ARQUITETURA ESTAÇÃO DE ALCÁNTARA ZONA A1 CORTES TRANSVERSAIS | | |

| | | |
|---|--|--|
| Aprova: ARES MATEUS Verif.: ARES MATEUS Proj.: ARES MATEUS Des.: ARES MATEUS | Escalas: 1:200 @A1 1:400 @A3 Data: 01/01 | Identificação Empresa Projeção: COBA / JET SJ / JLM / TALPROJECTO Desenho nº LVSSA MSA PE ARQ EST AC DW 065011 0 (01-01) |
|---|--|--|

Desenho elaborado/adaptado sobre as bases editáveis do Programa Preliminar do Prolongamento da Linha Vermelha entre S. Sebastião e Alcântara, do Metropolitano de Lisboa, E.P.E.