

Estudo Prévio (EIA)

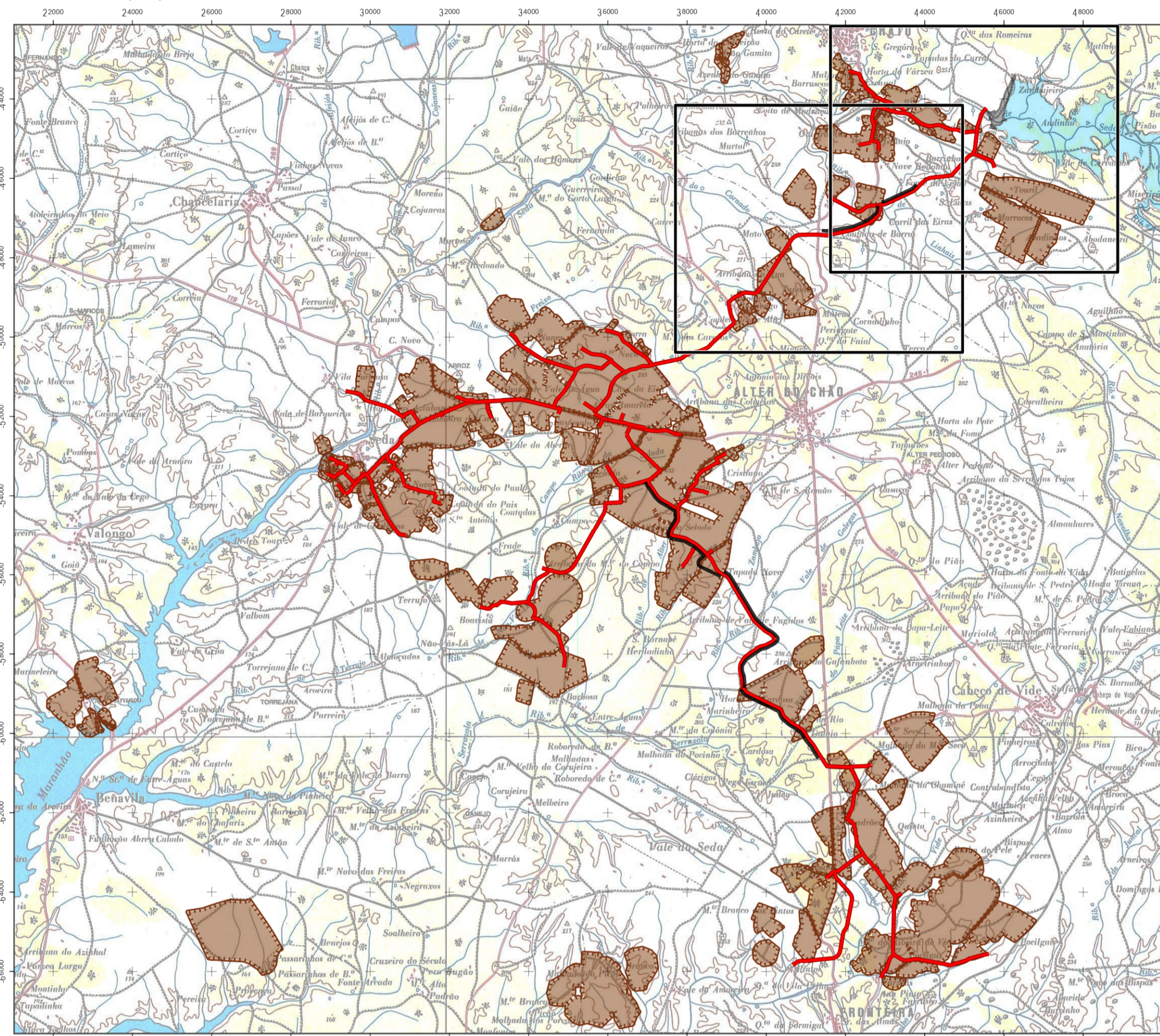

Projeto de Execução (RECAPE)

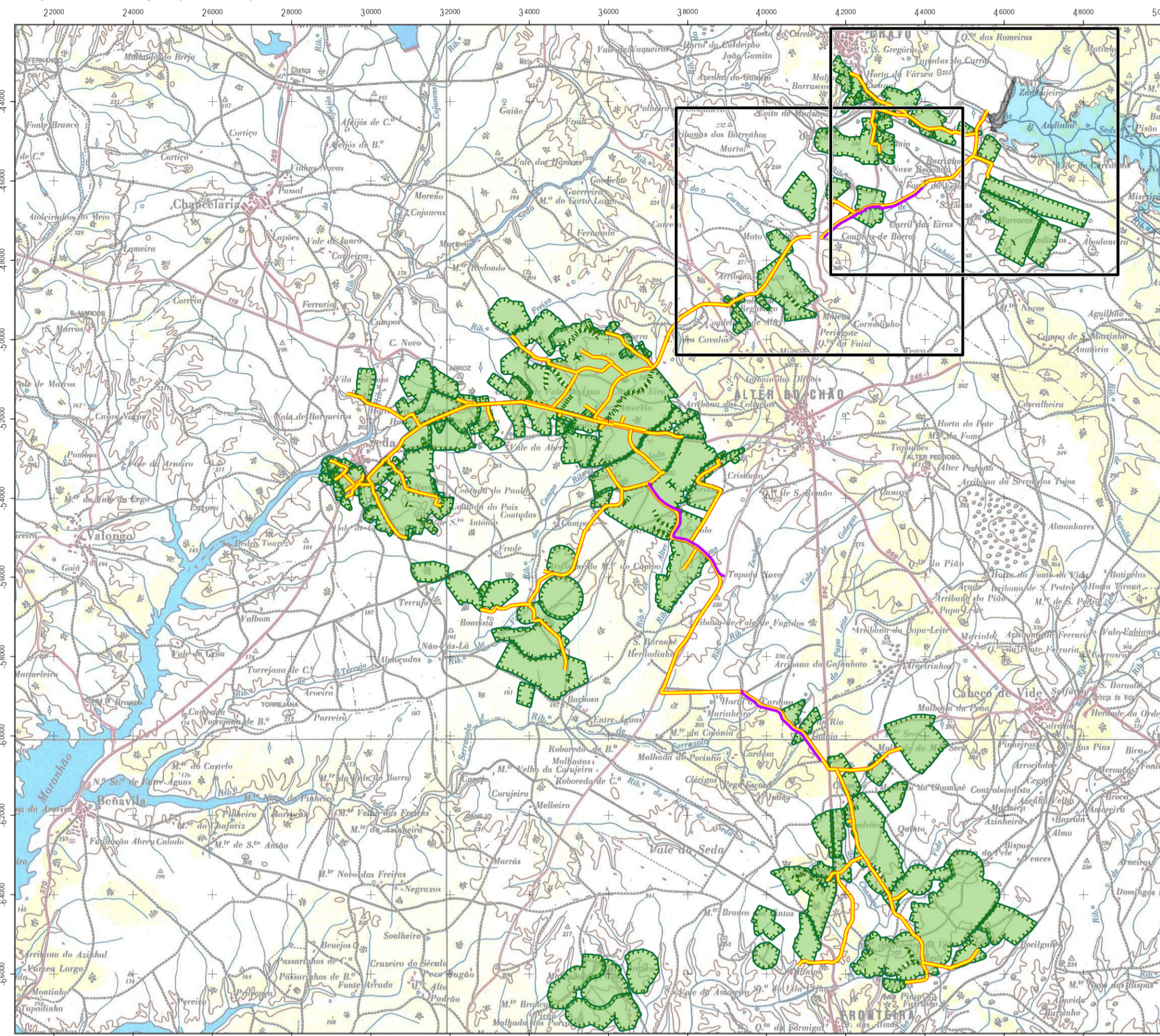

LEGENDA

INFRAESTRUTURAS AHFM CRATO

- Futura barragem do Pisão
- Futura albufeira do Pisão
- INFRAESTRUTURAS DE PROJETO - PROJETO DE EXECUÇÃO (RECAPE)**
- Estação elevatória
- Chaminé de equilíbrio
- Reservatório
- Rede viária
- Rede de rega
- Perímetro de rega

INFRAESTRUTURAS DE PROJETO - ESTUDO PRÉVIO (EIA)

- Estação elevatória do Pisão
- Estação de filtração
- Reservatório de regulação
- Rede de rega
- Rede viária
- Perímetro de rega

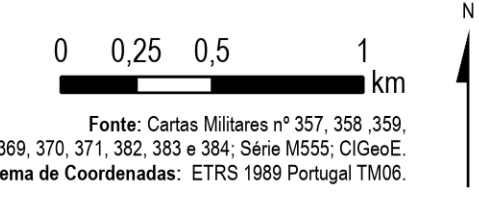
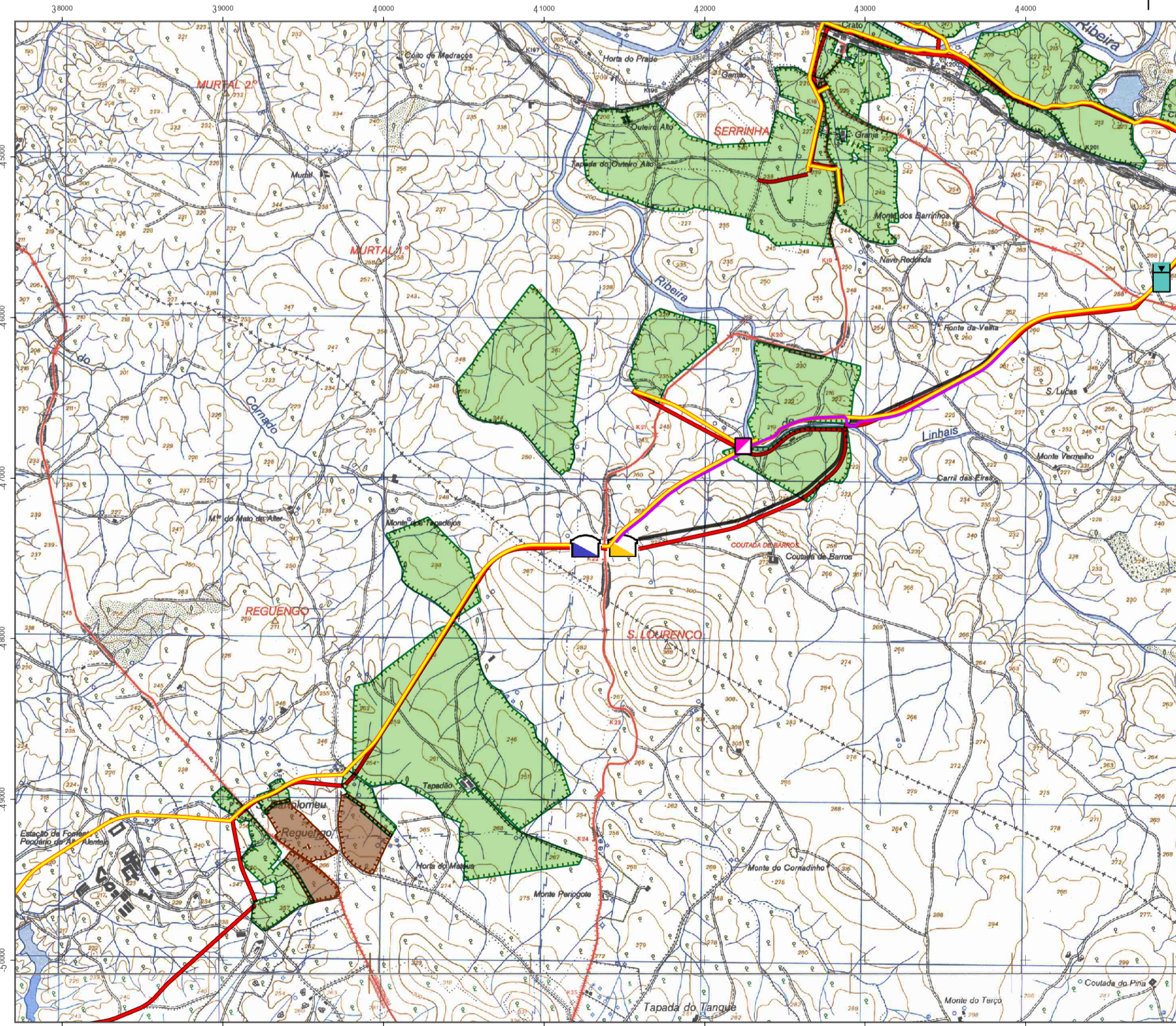
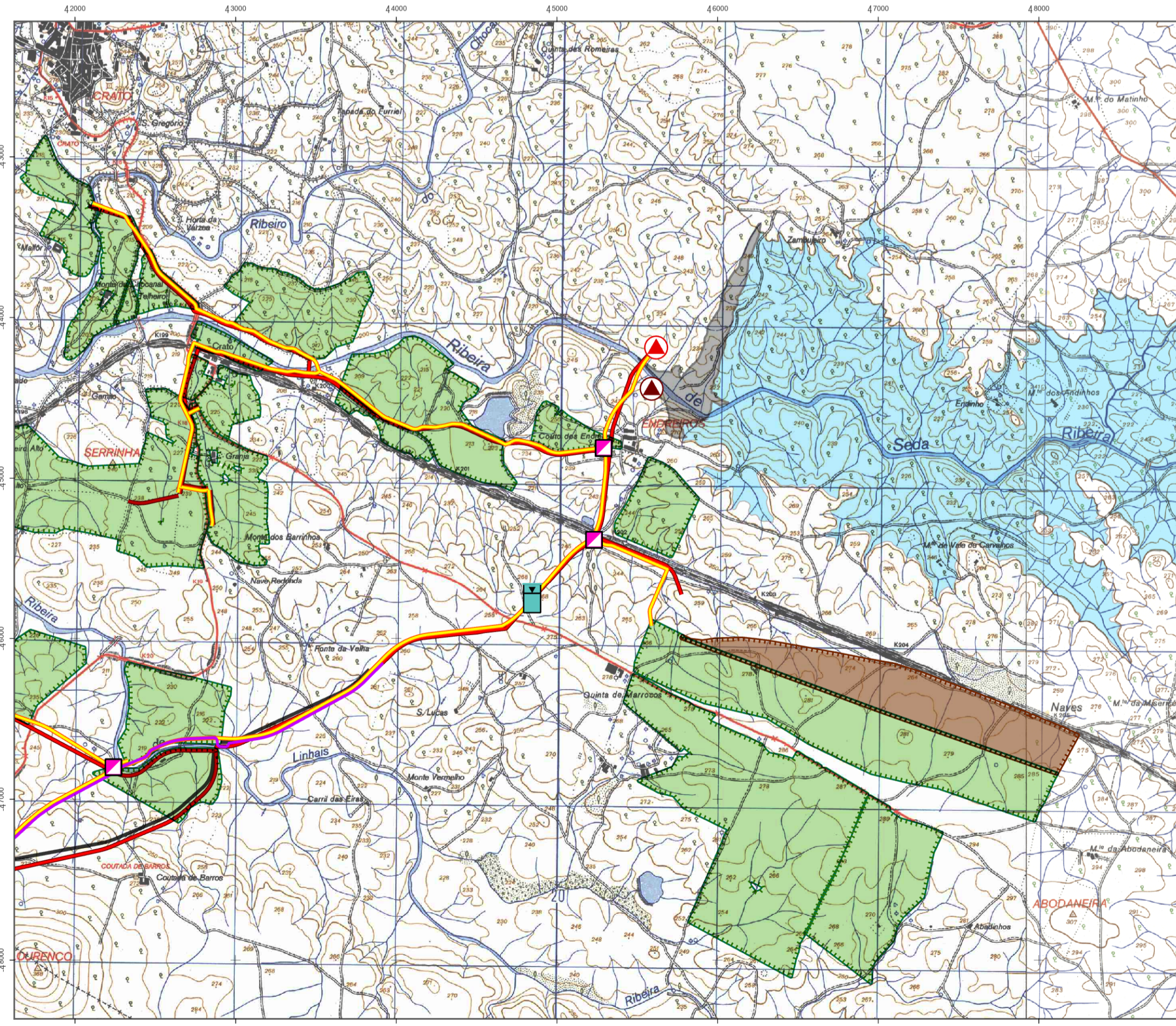
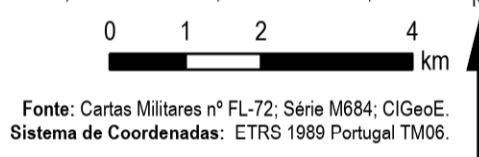

Índice	Designação das alterações	Data	Projeto	Desenho	Visto
Projeto	Daniela Escada				
Desenho	Daniela Escada				
Visto	Catiana Apinheira	APROVEITAMENTO HIDRÁULICO DE FINS MÚLTIPLOS DO CRATO - PROJETO DE EXECUÇÃO DE INFRAESTRUTURAS DE REGADIO DO APROVEITAMENTO HIDROAGRÍCOLA DO CRATO			
Aprovado	Filipa Reis	RACAPE - INFRAESTRUTURAS DE REGADIO			
Escalas	1:100 000 1:25 000	ALTERAÇÕES DE PROJETO DE EXECUÇÃO			
				Desenho nº 003	Ficheiro 02/02
		Arquivo 250-07-02-003		Revisão 0	Data MAIO/2024