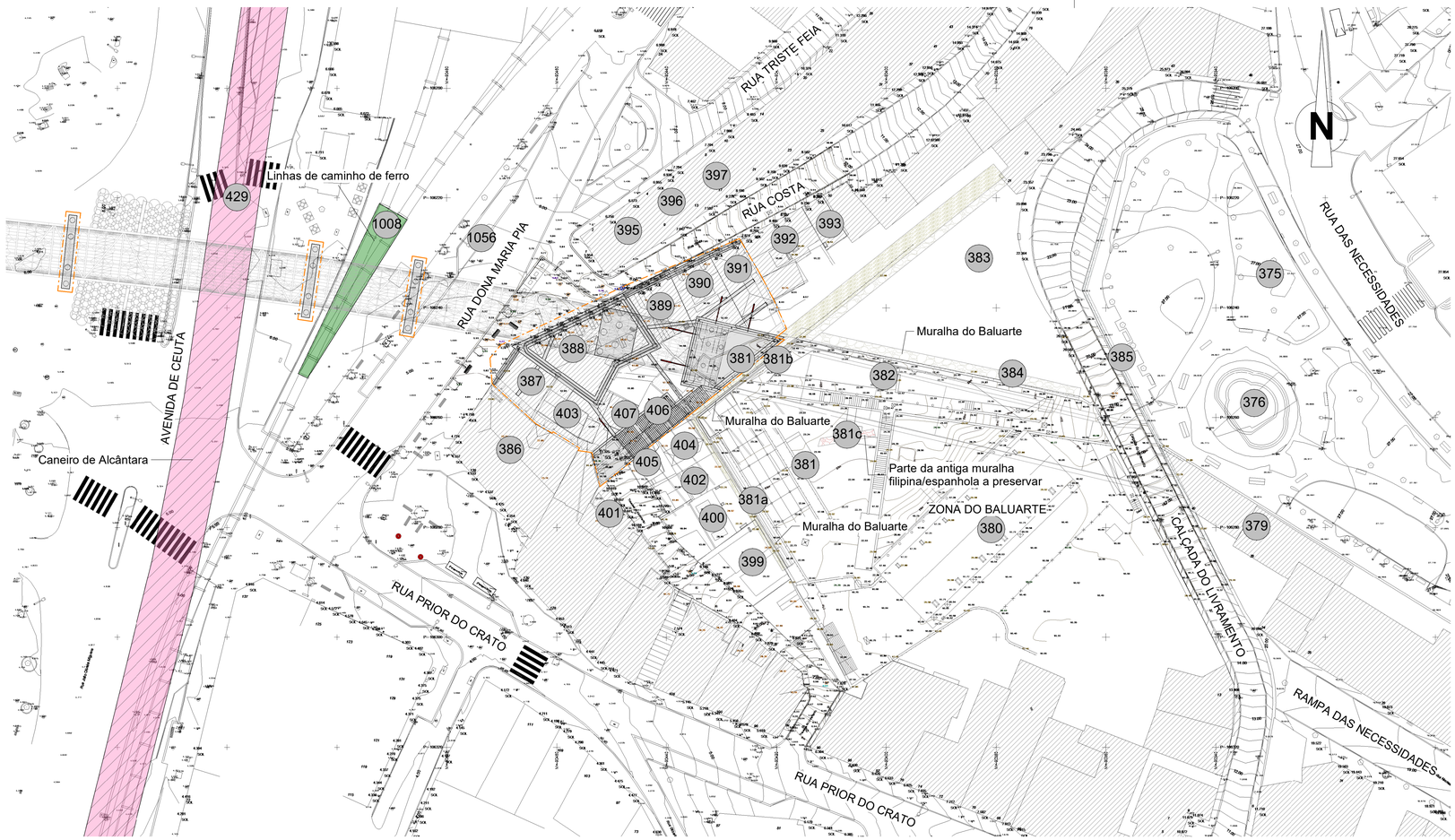

PLANTA DE LOCALIZAÇÃO E IMPLANTAÇÃO
FUNDAÇÕES DO VIADUTO
Esc. 1 : 500

LEGENDA:

Limite da contenção periférica

XX — Interferências existentes (ver volume 17)

GERAL

Caneiro de Alcântara

Zona da linha férrea perto da escavação

NOTAS:

1. As fotas apresentadas retiradas no interior do Caneiro de Alcântara foram retiradas do relatório de inspecção afetuado à estrutura, da autoria do LNEC;
2. Todos os elementos relacionados com o Baluarte, incluindo a muralha, guarida e soluções adotadas conservação, restauro e recalçamento encontram-se descritas no elementos de projetos referentes ao "TOMO III: OBRAS ESPECIAIS-VOLUME 5 - OE5: TÚNEL ZONA DO BALUARTE".

Fotografia 1 retirada no interior do Caneiro de Alcântara
s / escala

Fotografia 2 retirada no interior do Caneiro de Alcântara
s / escala

PLANTA DE LOCALIZAÇÃO
GOOGLE EARTH
s / escala

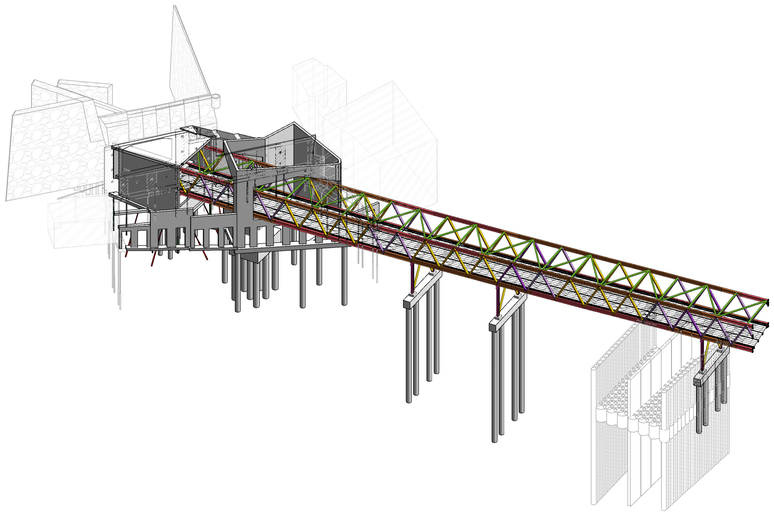

VISTA 3D - FUNDAÇÕES DO VIADUTO
s / escala

ALTERAÇÕES				
0	Emissão inicial	04/10/2024	CM	RP
		DATA	DES.	VERIF.

Data:

PROLONGAMENTO DA LINHA VERMELHA
S. SEBASTIÃO - ALCÂNTARA
PROJETO DE EXECUÇÃO

Metropolitano de Lisboa

Aprov.		
Verif.		
Proj.		
Des.		

ESTRUTURAS
ESTAÇÃO DE ALCANTARA

ESTRUTURAS DEFINITIVAS
PLANTA DE IMPLANTAÇÃO E LOCALIZAÇÃO

Escalas:
Des. nº 133795 F. ___/___
Alter.
Substitui
Substituído
Nº SAP — Versão
Folha

PV 261 — TROÇO 85 — PV 271 — TROÇO 84 — E. GUERRAZ — PV 255 — TROÇO 83 — NF. SANTO — TROÇO 82 — ALCÂNTARA — PV 237 — TROÇO 81 — CONCELHO DE LISBOA / CONCELHO DE OEIRAS

MOTAENGIL ENGENHARIA — spie batignolles — coba — JET — JLCM

Aprov.	RP	04/10/2024
Verif.	RT	04/10/2024
Proj.	AH, AS, CM, PM	04/10/2024
Des.	PM	04/10/2024

Identificação Empresa Projetista:
COBA / JET SJ / JLCM / TALPROJECTO

Escalas: 1:500 — Folha: 01/06

Desenho nº LVSSA MSA PE STR VDT VDA DW 089650 0 (01-06)

Alter. 04/10/2024

Desenho elaborado/adaptado sobre as bases editáveis do Programa Preliminar do Prolongamento da Linha Vermelha entre S. Sebastião e Alcântara, do Metropolitano de Lisboa, E.P.E.