

Este documento é propriedade dos autores e não poderá ser reproduzido, no todo ou em parte, sem a devida autorização por escrito.

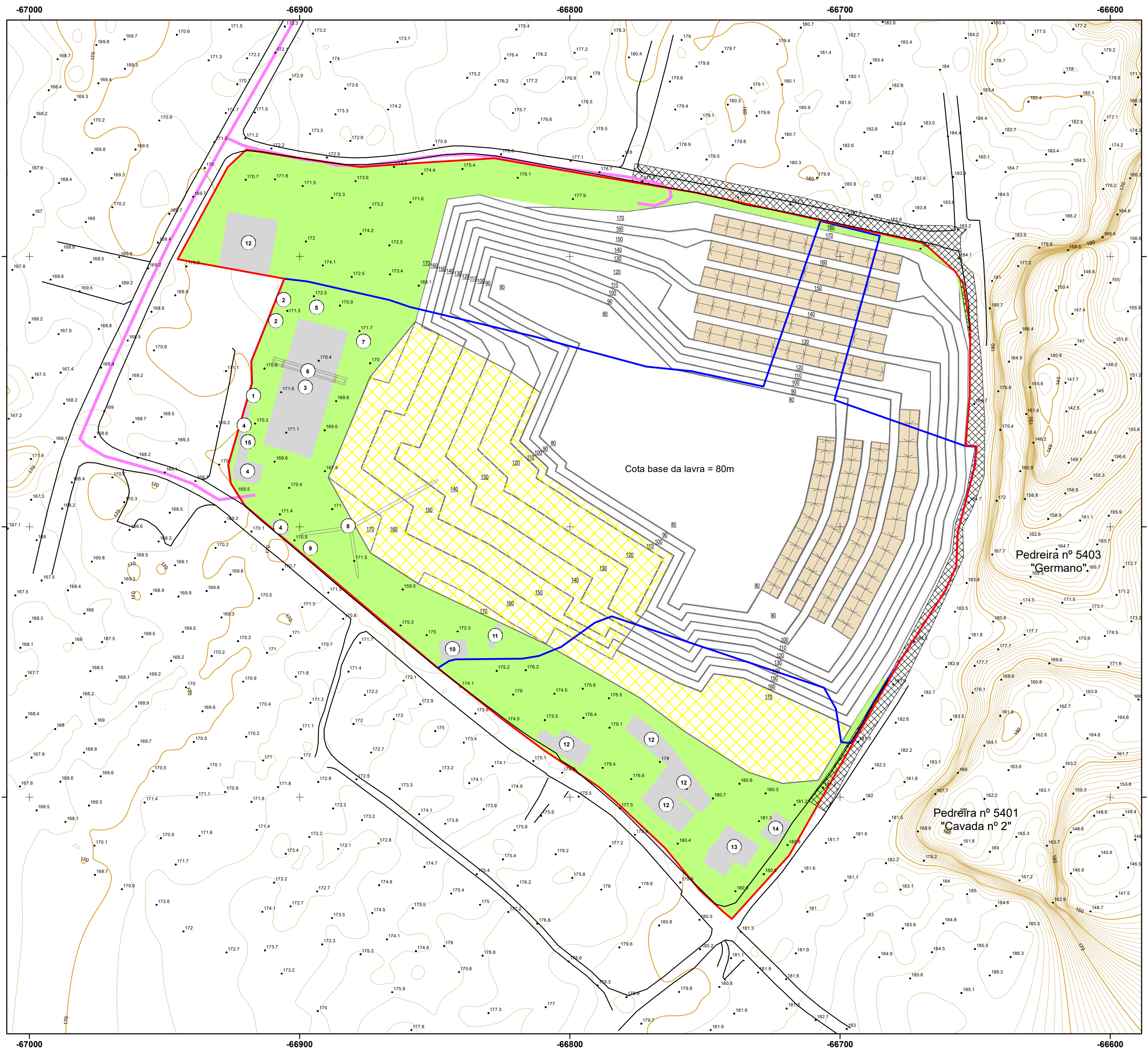

- Estruturas metálicas
- ESTRADA // CAMINHO
- Acessos à pedreira Moleanos n.º 3
- ▨ Caminho público adquirido pela MARFILPE (1956 m2)
- 49.6 Ponto cotado e cota altimétrica do terreno existente
- 170 Curvas de nível mestras do terreno existente (equidistância=10m)
- Curvas de nível secundárias do terreno existente (equidistância=1m)
- ▭ Limite da área da Pedreira "Moleanos n.º 3" ÁREA LICENCIAR (52 886 m2)
- ▭ Limite da área da Pedreira "Moleanos n.º 3" considerada em anterior licenciamento (29 349 m2)
- ▭ Área da zona de defesa (16 191 m2)
- ▭ Área de serviços administrativos e industriais, instalações sociais de apoio (3 265 m2)
- ▨ Área de aterro imediato (10378 m2)
- ▭ Patamares da escavação
- ▨ Acessos à área da corta

**LEGENDA DAS INSTALAÇÕES:**

- 1 posto de transformação (PT)
- 2 ferramentaria e armazém de óleos
- 3 parque de blocos
- 4 Instalações sociais e de apoio
- 5 máquina de monofio
- 6 pórtico
- 7 tanque de decantação de água
- 8 grua
- 9 depósito de combustível com fossa estanque
- 10 compressor
- 11 plataforma e elevador de pessoas
- 12 futuras instalações sociais e de apoio
- 13 edifício a adquirir
- 14 refeitório
- 15 fossa estanque

<b>ÍNDICES</b>	<b>ÁREA A LICENCIAR (52 886 m2)</b>
(23 537/52 886) => 44,50%	▭ Área a licenciar - área considerada em anterior licenciamento (área de ampliação = 23 537 m2)
(3 265/52 886) => 6,17%	▭ Área de serviços administrativos e industriais, instalações sociais de apoio (3 053 m2)
(16 191/52 886) => 30,61%	▭ Área da zona de defesa (16 191 m2)
(26 317/52 886) => 49,76%	▭ Área de exploração efetiva (26 317 m2)
(10 378/52 886) => 19,62%	▨ Área de aterro imediato (10 378 m2)

<b>ESTUDO DE IMPACTE AMBIENTAL RELATÓRIO SÍNTESE</b>	
EXECUTADO POR	Geociliamb, Unipessoal, Lda.
REQUERENTE	<b>MARFILPE</b> MOLEANOS DE PORTUGAL
LOCAL	Pedreira nº 4887 "Moleanos nº 3" Freguesia Ajuarrotta (Prazeres), Concelho de Alcoçaba
DESIGNAÇÃO	<b>SITUAÇÃO FINAL DE LAVRA (Fase 1 - sem lavra conjunta)</b>
DATA	JUNHO 2024
TÉCNICO RESPONSÁVEL	João Miguel Rodrigues, Eng.º Geólogo, O.E. 42173
ESCALA	1:1000
TÉCNICO RESPONSÁVEL PELA CARTOGRAFIA	José António Almeida, Eng.º Minas, O.E. 25004
Nº	<b>05-A</b>

Coordenadas Rectangulares Planas, datum PT-TM06-ETRS89