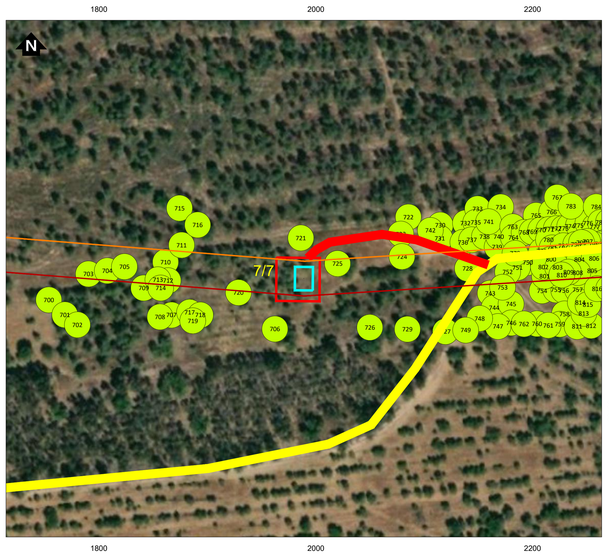




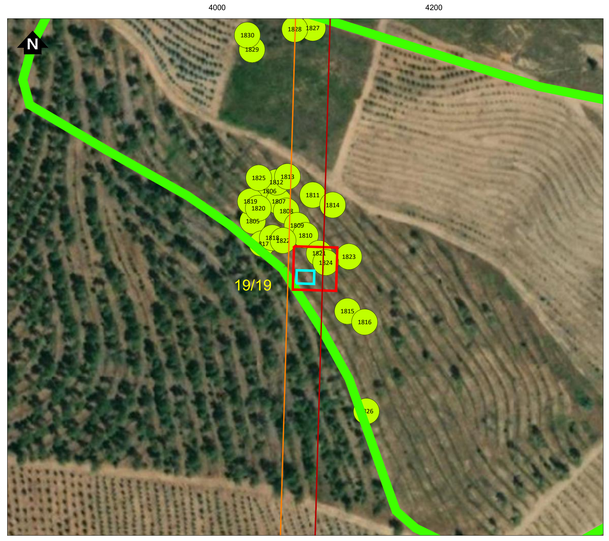












Simbologia

- Concelhos

Projeto em avaliação

Linhas a construir
- Linha Abrantes - Bodiosa, a 400kV (LABT.BA)
- Linha Abrantes - Paraimo, a 400kV (LBA.PI1)

Linhas a Existentes a Modificar
- Linha Bodiosa - Paraimo 1, a 400kV (LBA.PI1)
- Linha Penela - Tábua, a 220kV (LPNL.TBA)

Apoios
- Área Permanente - Apoios Novos
- Área de ocupação temporária (400 m2)
- Existentes (a desmontar)
- Área Permanente - Apoios Existentes (a modificar)

Acessos
- Acessos a criar
- Acessos existentes a melhorar
- Acessos existentes

Quercíneas
- Sobreiros

REV.	DATA	RESP.	DESCRIÇÃO
			REVISÃO

CLIENTE: REN

PROJETO: PEDIDO DE UTILIZAÇÃO NÃO AGRÍCOLA DE ÁREAS INTEGRADAS NA RAN
LINHA DUPLA ABRANTES - ZONA DE ANADIA, A 400KV

DESIGNAÇÃO: IMPLANTAÇÃO DO PROJETO- SOBREPOSIÇÃO COM QUERCÍNEAS

RESP.	Cristina Reis	ESCALAS	DESENHO Nº	FOLHA	REVISÃO
CO-AUTOR	Bruno Machado	1:1000	A.14	1/1	
DATA	Janeiro 2026		RCHEIRO DA14_W24006_001_Sobrep_Quercineas.dwg		

Sistema de Coordenadas: ETRS 1989 Portugal TM06
Unidade Administrativa: Sistema Internacional (Metros)
Base Cartográfica: Bing Maps © 2026 Microsoft Corporation

G:\OBRAS\OBRAS_W24006_400kv_Bodiosa-Paraimo\Desenho\DA14_W24006_001_Sobrep_Quercineas.dwg