

PLANTA DE DIMENSIONAMENTO GERAL  
FUNDAÇÕES DO VIADUTO  
Esc. 1 : 250

**LEGENDA:**

CONTENÇÕES PERIFÉRICAS	
	Microestacas N80 Ø127x9mm, com uniões exteriores, furação 200mm e selagem IRS
	Microestacas N80 Ø127x9mm, com uniões exteriores, furação 200mm e selagem IRS, inclinadas 30° com a vertical
GERAL	
	Zona da obra OE5
	Caneiro de Alcântara
	Zona da linha férrea perto da escavação

- NOTAS:**
- Todos os elementos relacionados com o Baluarte, incluindo a muralha, guarda e soluções adotadas conservação, restauro e recalçamento encontram-se descritas no elementos de projetos referentes ao "TOMO III: OBRAS ESPECIAIS-VOLUME 5 - OE5: TÚNEL ZONA DO BALUARTE".
  - A circulação de veículos pesados das obras sobre o caneiro deve ser evitada;
  - Na execução das estacas do pilar P3, os equipamentos devem ser posicionados a nascente do pilar.

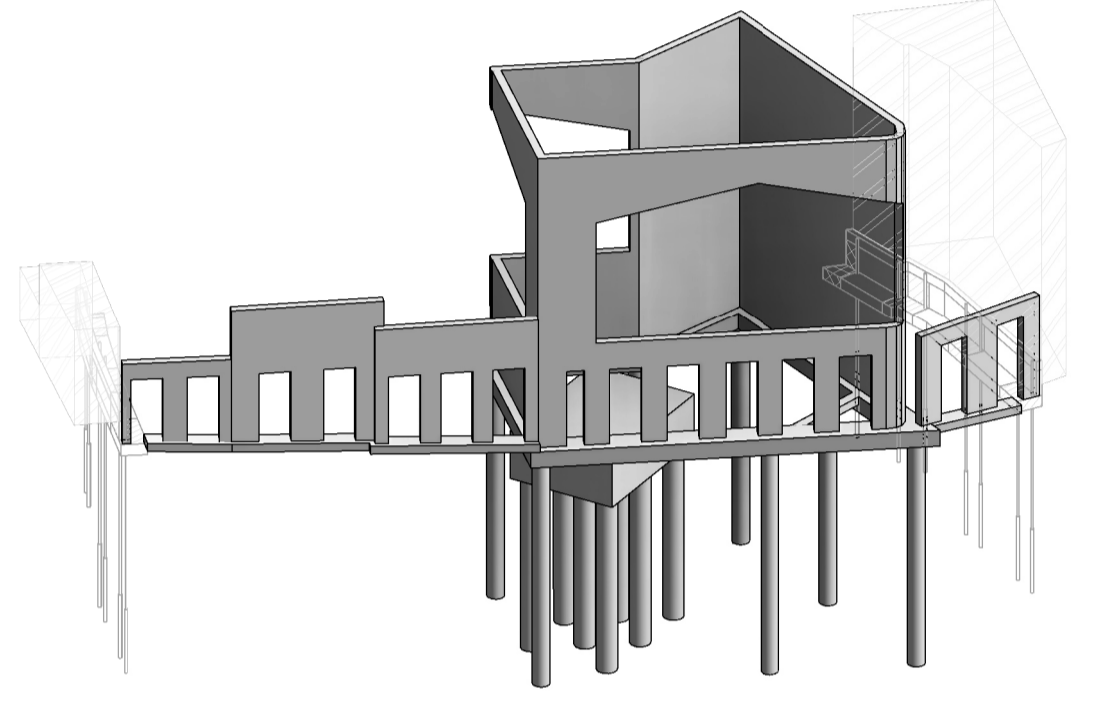

Vista 3D - VISTA FRONTAL DOS PÓRTICOS E EDIFÍCIO NA RUA DA COSTA A RECONSTRUIR  
s / escala

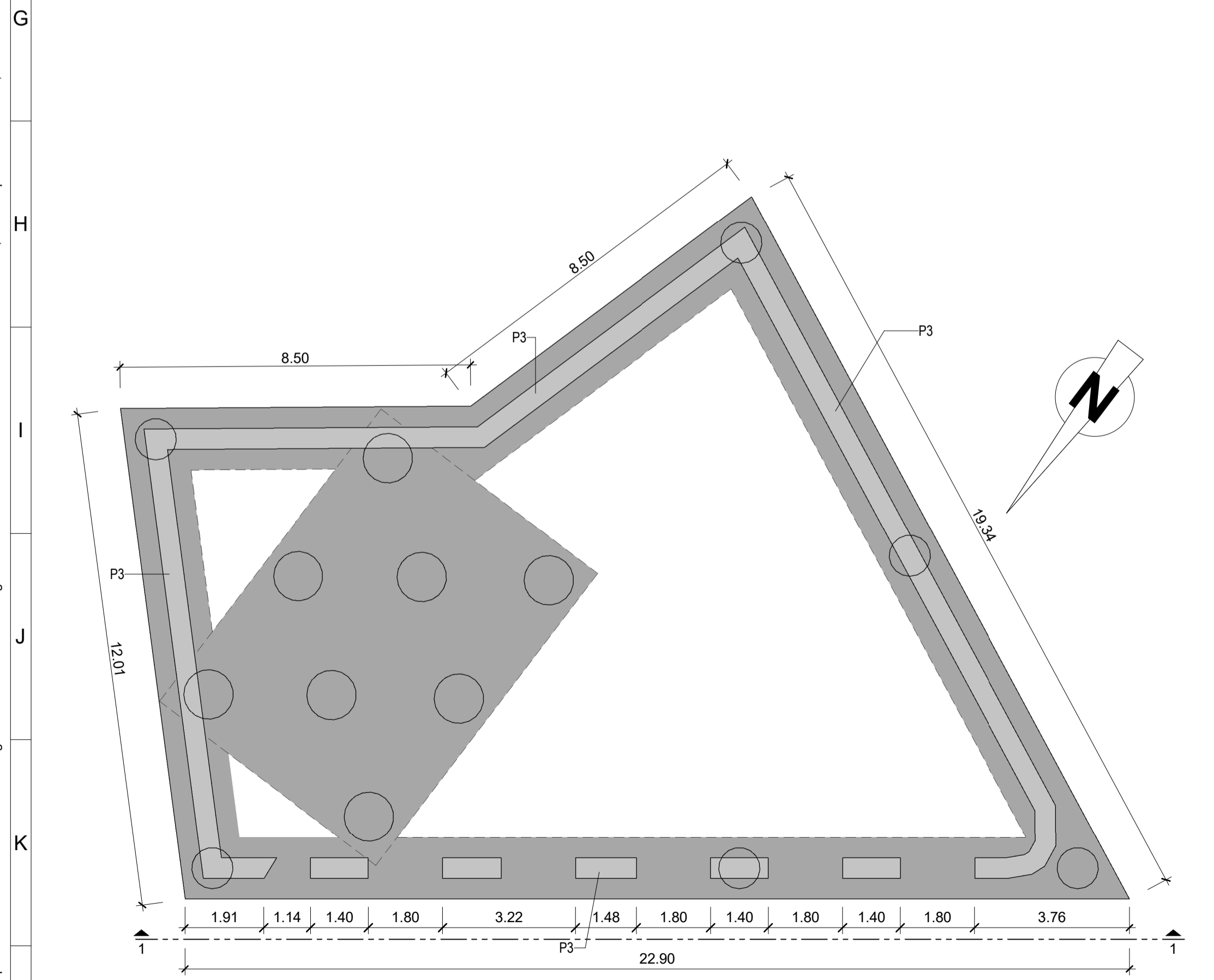

PLANTA NA BASE DO PILAR P5  
GEOMETRIA  
Esc. 1 : 100

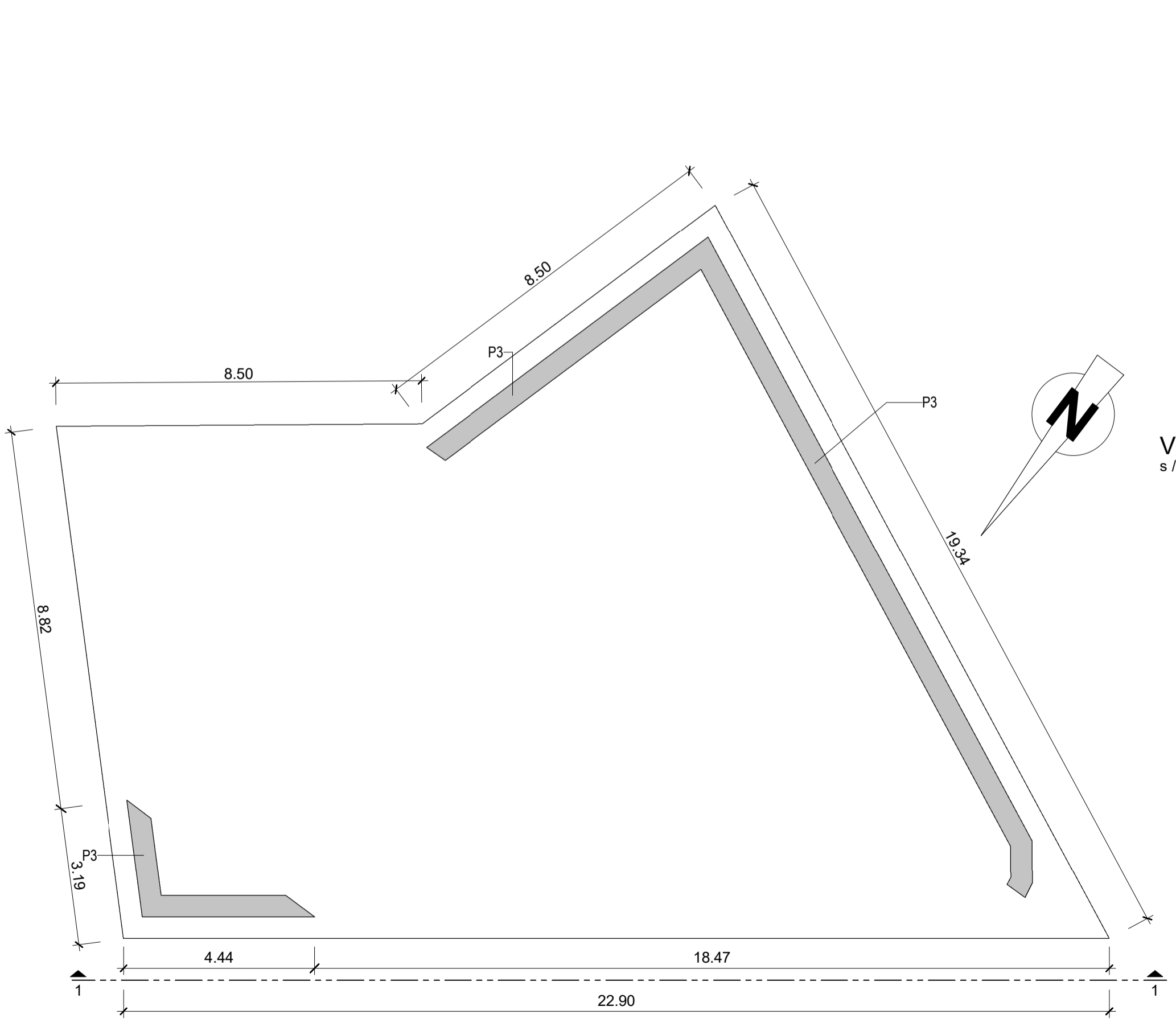

PLANTA NA TOPO DO PILAR P5  
GEOMETRIA  
Esc. 1 : 100

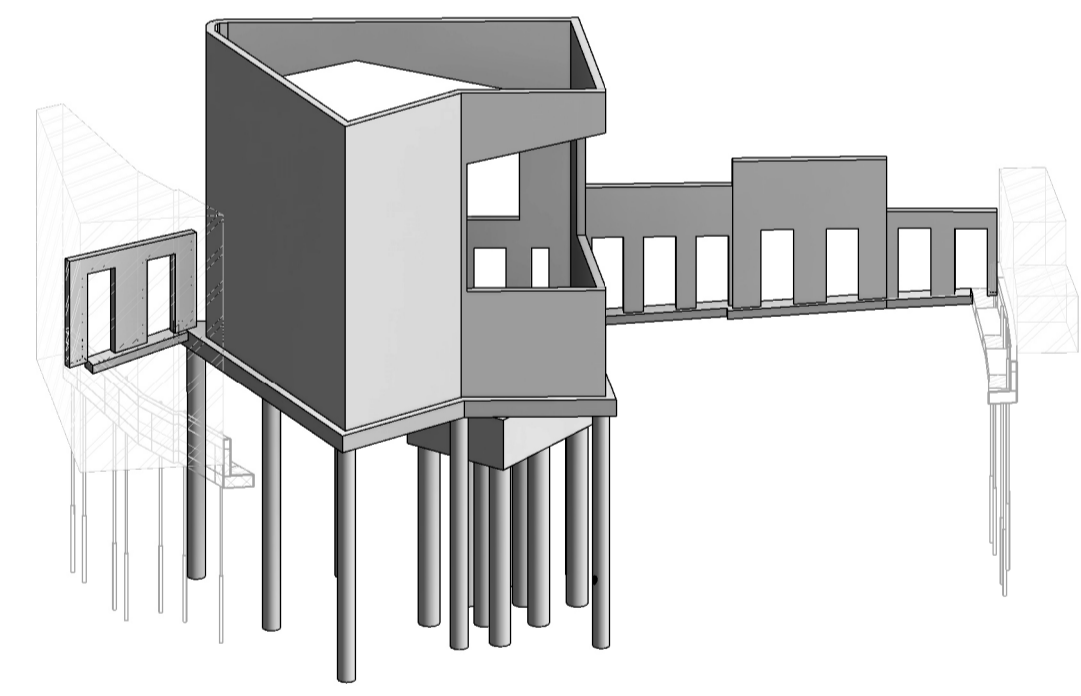

Vista 3D - VISTA TARDOZ DOS PÓRTICOS E EDIFÍCIO NA RUA DA COSTA A RECONSTRUIR  
s / escala

ALTERAÇÕES		Prolongamento da Linha Vermelha S. Sebastião - Alcântara		Projeto de Execução		Metropolitano de Lisboa	
0	Emissão inicial	04/10/2024	CM	RP			
		DATA	DES.	VERIF.			
Data:		ESTRUTURAS		Escalas: Des. nº 133796 F. /			
Aprov.		ESTACÇÃO DE ALCANTARA		Alter.:			
Verif.		ESTRUTURAS DEFINITIVAS		Substituído			
Proj.		PLANTA DE DIMENSIONAMENTO (1/2)		Nº SAP		Versão	
Des.				Folha			
Aprov. RP 04/10/2024		Identificação Empresa Projeção:		MOTAENGI		COBA	
Verif. RT 04/10/2024		COBA / JET SJ / JLCM / TALPROJECTO		JET		JLCM	
Proj. AH, AS, CM, PM 04/10/2024		Escalas: 1:100 1:250		Folha:		02/06	
Des. PM 04/10/2024		Desenho nº LVSSA MSA PE STR VDT VDA DW 089700 0 (02-06)		Alter.:		04/10/2024	

Desenho elaborado/adaptado sobre as bases editáveis do Programa Preliminar do Prolongamento da Linha Vermelha entre S. Sebastião e Alcântara, do Metropolitano de Lisboa, E.P.E.