

ALÇADO NORTE - PART 1
1 : 200

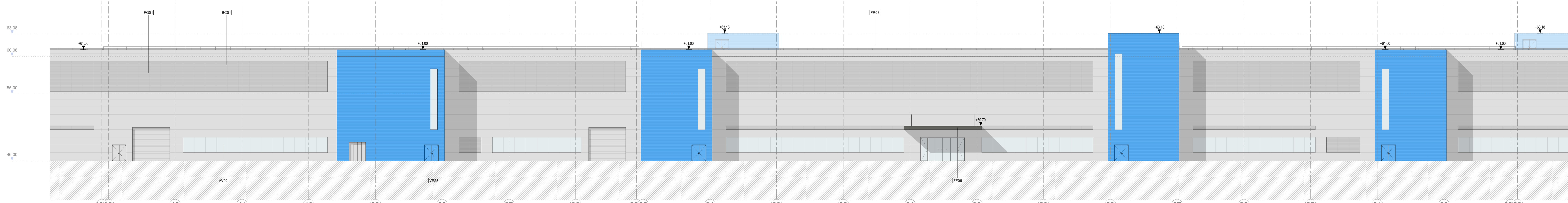

ALÇADO NORTE - PART 2
1 : 200

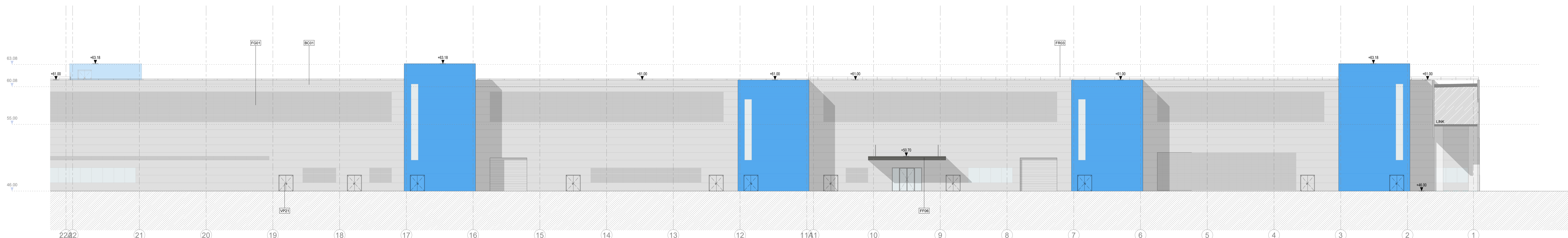

ALÇADO NORTE - PART 3
1 : 200

NOTAS GERAIS

- Todas as cotas deverão ser verificadas em obra;
- Caso se verifique qualquer incompatibilidade no presente projeto, a mesma deverá, de imediato, ser comunicada por escrito para o projetista;
- Este desenho carece de consulta e análise de outras peças de projeto;
- Deverão ser verificadas em obra todas as condições construtivas do projeto;
- Todas as Especialidades desenhadas são meramente indicativas. Para a sua execução deverão ser consultados os desenhos das respectivas Especialidades;
- Não medir desenhos, utilizar apenas a cotaagem. Todas as cotas apresentadas deverão ser verificadas em obra;
- Em caso de incidência entre desenhos no presente projeto, a escala mais ampla a que vigorar não obstante, a situação deverá, de imediato, ser comunicada por escrito para o projetista;
- Todos os acabamentos e materiais deverão ser validados / aprovados em obra pela equipe projetista e pelo Diretor da Obra;
- Os valores de ordem dos vãos deverão ser verificadas nos desenhos gerais de projeto;

SIMBOLOGIA

— Linho Natural Terreno
— Cota da Proposta

ACABAMENTOS

AB - RODAPÉS INTERIORES	FF - SERRALHARIA GERAL
AC - PAINÉIS INTERIORES	FG - GRELHADOS
AD - Tectos Interiores	FR - CORRIMENTOS E GUARDAS
BA - PAINÉIS EXTERIORES	GC - CORTINA GERAL
BB - RODAPÉS EXTERIORES	GM - MOBILIÁRIO FIXO
BC - PAINÉIS EXTERIORES	HN - JARDIM
BD - Tectos Exteriores	JE - EQUIPAMENTO DE ILUMINAÇÃO
CA - COMPOSIÇÃO DO PAVIMENTO	JL - EQUIPAMENTO DE COZINHA
CB - COMPOSIÇÃO DE PAINÉIS	JM - MÓVEIS
CC - COMPOSIÇÃO DO Tecto	JP - PORTAS
CD - Tectos	JV - JANELAS
DE - IMPERMEABILIZAÇÃO	VV - ENVIDRAÇADOS
ES - EQUIPAMENTO SANITÁRIO	SI - SINALIZAÇÃO

BC01	Panel sandwich PIR (cor cinza clara)
FF05	Colunas em aço inoxidável (cor cinza escura)
FG01	Lâminas de ventilação, 100mm, espaçamento=50mm (cor cinza clara)
FR03	Guarda-corpo em aço inoxidável (Ø=110mm) com postes verticais de espaçamento = 100mm (cor natural)
HK04	Arquitetura de canto para equipamento
VP04	Porta de corre automática 2ª spo "MANUSIA" ref. "standard"
VP21	Porta metálica de batente 2ª spo "TRIA"
VP23	Porta metálica de batente 2ª spo "TRIA" (resistente ao fogo)
VV02	Envidraçamento horizontal com casilharia de alumínio "SANTANERS" (cor natural) + vidro duplo "SANT-OGASIT"

PLANTA CHAVE / KEY PLAN

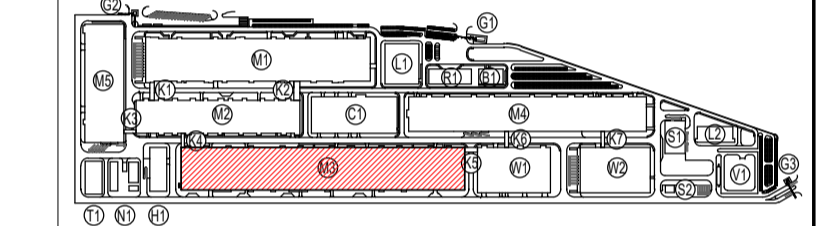

M1 - PRODUÇÃO ELÉTRICA / ELECTRIC WORKSHOP	L1 - LABORATÓRIO 1 / LABORATORY 1
M2 - PRODUÇÃO DE CÉLULAS / CELL MANUFACTURING	L2 - LABORATÓRIO 2 / LABORATORY 2
M3 - FABRICAÇÃO / MANUFACTURING WORKSHOP	E1 - PORTADA 1 / QUARD-HOUSE 1
M4 - MANUTENÇÃO / MAINTENANCE WORKSHOP	E2 - PORTADA 2 / QUARD-HOUSE 2
M5 - PRODUÇÃO DE INVÓLUCOS / PARTS MANUFACTORY	G3 - PORTADA 3 / QUARD-HOUSE 3
M6 - ESTACIONAMENTO / PARKING / STORAGE	E3 - ESTACIONAMENTO / STORAGE
M7 - ANEXO DE QUIMICO / CHEMICAL STORAGE	W1 - ARREDOZ DE CÉLULAS / CELL MANUFACTURING
E1 - ESTACIONAMENTO / PARKING	M2 - ARREDOZ DE CÉLULAS / CELL MANUFACTURING
L1 - CHEM WARE	
E1 - ESTACIONAMENTO / PARKING	
E1 - ESTACIONAMENTO / PARKING	
S1 - ESTACIONAMENTO / PARKING	
S2 - ESTACIONAMENTO / PARKING	
KX - COZINHEIRA / LOGISTICS / LOGISTIC COOKERS	

Rev.	Data / Date	Emissão / Issue	Descrição / Description	FSN
00	30/08/2023	Emissão Inicial / First Issue		FSN



Cliente / Client
CALB

Projeto / Project
UNIDADE INDUSTRIAL DE BATERIAS DE LÍTIO
LITHIUM BATTERY GIGAFACTORY PLANT

Fase / Phase
PROJETO DE EXECUÇÃO
DETAIL DESIGN

Designação / Designation
ARQUITECTURA / ARCHITECTURE
M3
ALÇADO
ELEVATION
NORTE
NORTH

Escalas / Scales	SEE DRAWING	Projeto / Design	CG / CDA
Data / Date	30/08/2023	Desenho / Draw	ALT
Processo / Process	T2022-519	Verificado / Checked	NEM
Processo / File	T2022-519-04-ARC-M3-4010-DWG-00	Aprovado / Approved	FSN

Desenho Nº / Drawing no.
EX-ARC-M3-4010-DWG
Revisão / Rev.
00

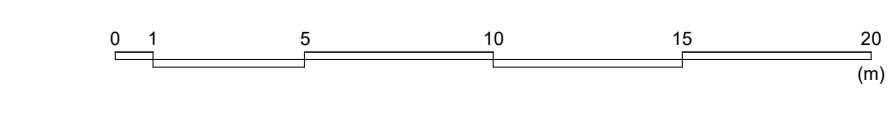

This drawing is property of QUADRANTE, Engenharia e Consultoria, S.A. It cannot be copied, partially or totally, or conveyed to third parties without written allowance from QUADRANTE, S.A. This drawing is only good for construction if properly signed.