

NOTAS GERAIS

- Todas as cotas deverão ser verificadas em obra;
- Caso se verifique qualquer incompatibilidade no presente projeto, a mesma deverá, de imediato, ser comunicada por escrito para o projetista;
- Este desenho carece de consulta e análise de outras peças de projeto;
- Deverão ser verificadas em obra todas as condicionantes assumidas no projeto;
- Todas as Especialidades desenhadas são meramente indicativas. Para a sua execução deverão ser consultados os desenhos das respetivas Especialidades;
- Não medir desenhos, utilizar apenas a cotaagem. Todas as cotas apresentadas deverão ser aferidas em obra;
- Em caso de incoerência entre desenhos no presente projeto, a escala mais ampla é a que vigorar. Não obstante, a situação deverá, de imediato, ser comunicada por escrito para o projetista;
- Todos os acabamentos e materiais deverão ser validados / aprovados em obra pela equipa projetista e pelo Dono de Obra;
- Os números de ordem dos vãos deverão ser verificados nos desenhos gerais de projeto;

SIMBOLOGIA

--- Linha Natural Terreno

X'XX' Cota da Proposta

ACABAMENTOS

AB - RODAPÉS INTERIORES	FF - SERRALHARIA GERAL
AC - PAREDES INTERIORES	FD - GRELHALGORES
AD - TECTOS INTERIORES	FR - CORRIMÕES E GUARDAS
BA - PAVIMENTOS EXTERIORES	GG - CARPINTARIA GERAL
BB - RODAPÉS EXTERIORES	GM - MOBILIÁRIO FIXO
BC - PAREDES EXTERIORES	HH - DIVERSOS
BD - TECTOS EXTERIORES	II - APARELHOS DE ILUMINAÇÃO
CA - COMPOSIÇÃO DO PAVIMENTO	JE - EQUIPAMENTO DE COZINHA
CC - COMPOSIÇÃO DE PAREDES	JM - MÓVEIS
CD - COMPOSIÇÃO DO TECTO	VP - PORTAS
DC - TECTOS	VJ - ANELAS
DI - IMPERMEABILIZAÇÃO	VV - ENVIDRAÇADOS
ES - EQUIPAMENTO SANITÁRIO	SI - SINALIZAÇÃO

PLANTA CHAVE / KEY PLAN

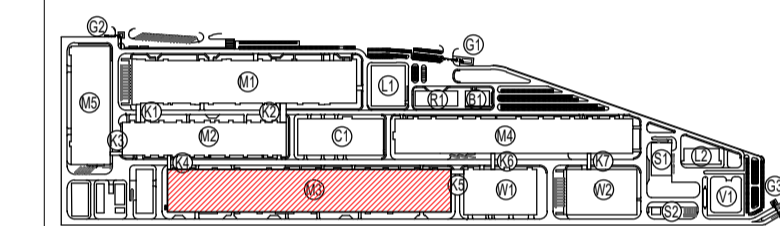

M1 - PRODUÇÃO ELÉTRICOS / ELECTRIC WORKSHOP	L1 - LABORATÓRIO 1 / LABORATORY 1
M2 - PRODUÇÃO DE CELULAS / CELL WORKSHOP	L2 - LABORATÓRIO 2 / LABORATORY 2
M3 - FORMAÇÃO / FORMATION WORKSHOP	G1 - PORTARIA 1 / GUARD HOUSE 1
M4 - EMBALAGEM / PACKING WORKSHOP	G2 - PORTARIA 2 / GUARD HOUSE 2
M5 - PRODUÇÃO DE INVÓLUCOS / PARTS MANUFACTORY	G3 - PORTARIA 3 / GUARD HOUSE 3
N1 - ESTACIÃO DE BAF / BAF PUMP STATION	V1 - SUBESTACIÃO PERIFÉRICA / SUBSTATION
H1 - ARMAZÉM DE OLÍVIDOS / CHEMICAL STORAGE	W1 - ARMAZÉM DE CELULAS / CELL WAREHOUSE
R1 - ESTACIÃO BAF / BAF BUILDING	W2 - ARMAZÉM GERAL / GENERAL WAREHOUSE
T1 - STAR / HWY	
B1 - INSTALAÇÕES PARA COLABORADORES / EMPLOYEE SERVICE CENTER	
C1 - ED. CENTRAL DE UTILIDADES / CENTRAL UTILITY BUILDING (CUB)	
S1 - ESTACIÃO DE RESÍDUOS SÓLIDOS / SWT	
S2 - ESTACIÃO DE RESÍDUOS LÍQUIDOS / LIQUID WASTE STATION	
KX - CORREDORES LOGÍSTICOS / LOGISTIC CORRIDORS	

Rev.	Data / Date	Descrição / Description	Aprov.
00	30/08/2023	Emissão Inicial / First Issue	FSN



Cliente / Client
CALB

Projeto / Project
UNIDADE INDUSTRIAL DE BATERIAS DE LÍTIO
LITHIUM BATTERY GIGAFACTORY PLANT

Fase / Phase
PROJETO DE EXECUÇÃO
DETAIL DESIGN

Designação / Designation
ARQUITETURA / ARCHITECTURE
M3

CORTES
C / D
C / D

Escalas / Scales : SEE DRAWING	Projeto / Designed : C2 / GDA
Data / Date : 30/08/2023	Desenho / Drawn : ALT
Processo / Process : T2022-519	Verifica / Checked : NSM
Ficheiro / File : T2022-519-09-EX-ARC-M3-3030-DWG-00	Aprovou / Approved : FSN

Desenho Nº / Drawing no
EX-ARC-M3-3030-DWG

Revisão / Rev.
00

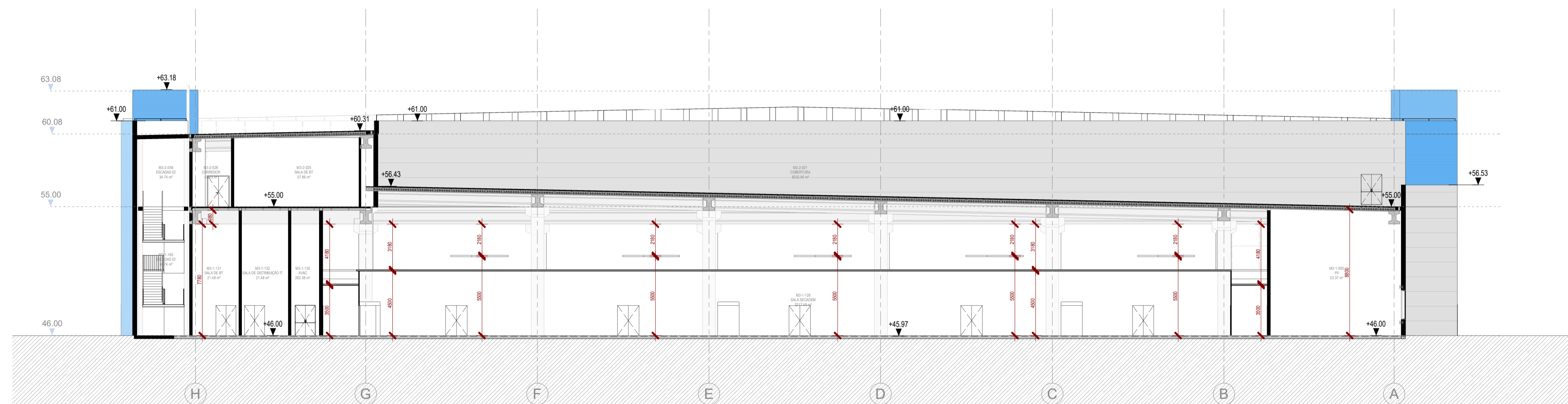
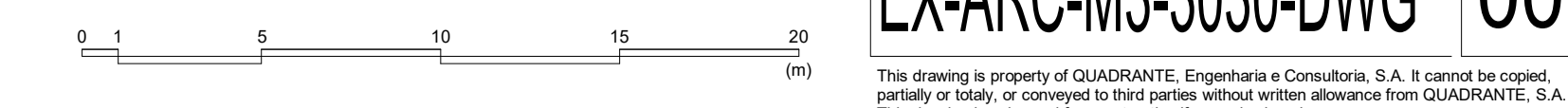

CORTE C / SECTION C
1 : 200

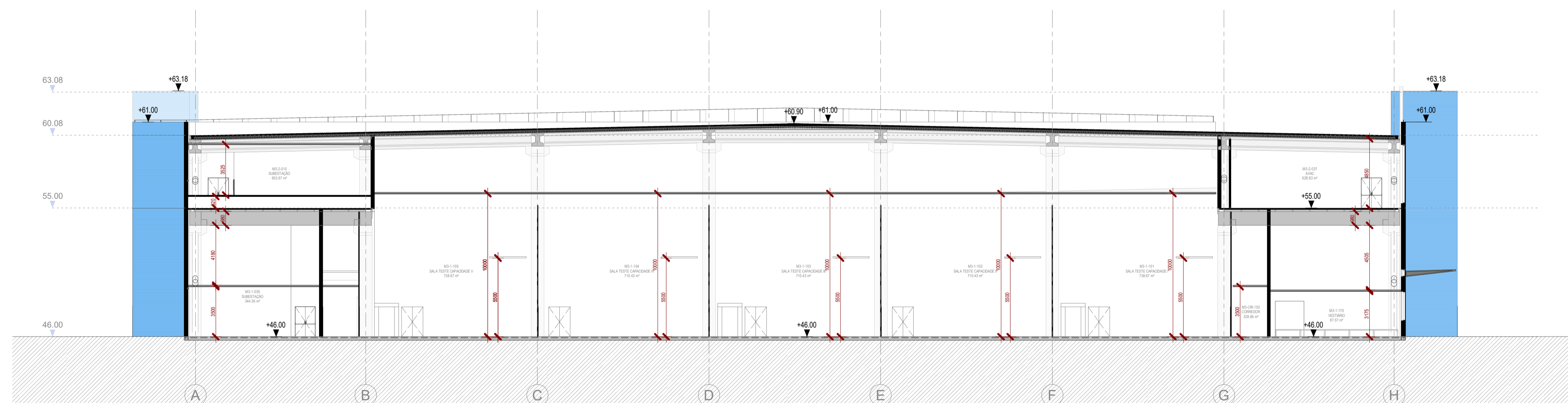

CORTE D / SECTION D
1 : 200