

Nº	M	P
1	M=-18146,982	P=155966,363
2	M=-17988,173	P=155954,584
3	M=-18114,478	P=155763,766
4	M=-18288,884	P=155766,942
5	M=-18247,688	P=155715,454



### SIMBOLOGIA

- ⊕ - PIEZOMETROS
- - SIMULADORES
- - CAIXA DE INSPECÇÃO
- ⊠ - CAMARA DE INSPECÇÃO
- ⊠ - CAMARA DE RETENÇÃO DE ÓLEOS
- ⊠ - PNC PNE
- REDE DE DRENAGEM DE ÁGUAS RESIDUAIS
- REDE DE DRENAGEM DE ÁGUAS PLUVIAIS
- PNC PNE
- REDE DE DRENAGEM DE LIXIVIADOS
- IMPLANTAÇÃO DO ATERRIO LICENCIADO E APROVADO (LICENÇA EXPLORAÇÃO 15.02.2006)
- TOPOGRAFIA ACTUAL
- MARCOS TOPOGRÁFICOS DE ASSENTAMENTOS E ENCHIMENTOS
- VEDAÇÃO
- Morco Limite de Propriedade
- Póco (Trabalhos da Loureira do Boneco)
- Poste e Linha de Alto Tensão

### TRAMAS

- ▤ - AMPLIAÇÃO SECTOR NORTE (base do aterro)
- ▤ - AMPLIAÇÃO SECTOR SUL
- ▤ - ÁREA DO ATERRIO EM EXPLORAÇÃO - 16775m<sup>2</sup>
- ▤ - PAW-ECO

Nº	M	P
1	M=-18232,000	P=155830,888
2	M=-18187,680	P=155842,677
3	M=-18008,194	P=155837,996
4	M=-18291,139	P=155872,848
5	M=-18208,807	P=155869,677
6	M=-18122,888	P=155868,120
7	M=-18254,382	P=155889,028
8	M=-17982,582	P=155864,028
9	M=-18277,259	P=155888,287
10	M=-18050,448	P=155854,339
11	M=-18248,138	P=155881,112
12	M=-18164,018	P=155850,005
13	M=-18103,888	P=155823,128
14	M=-18063,888	P=155825,841

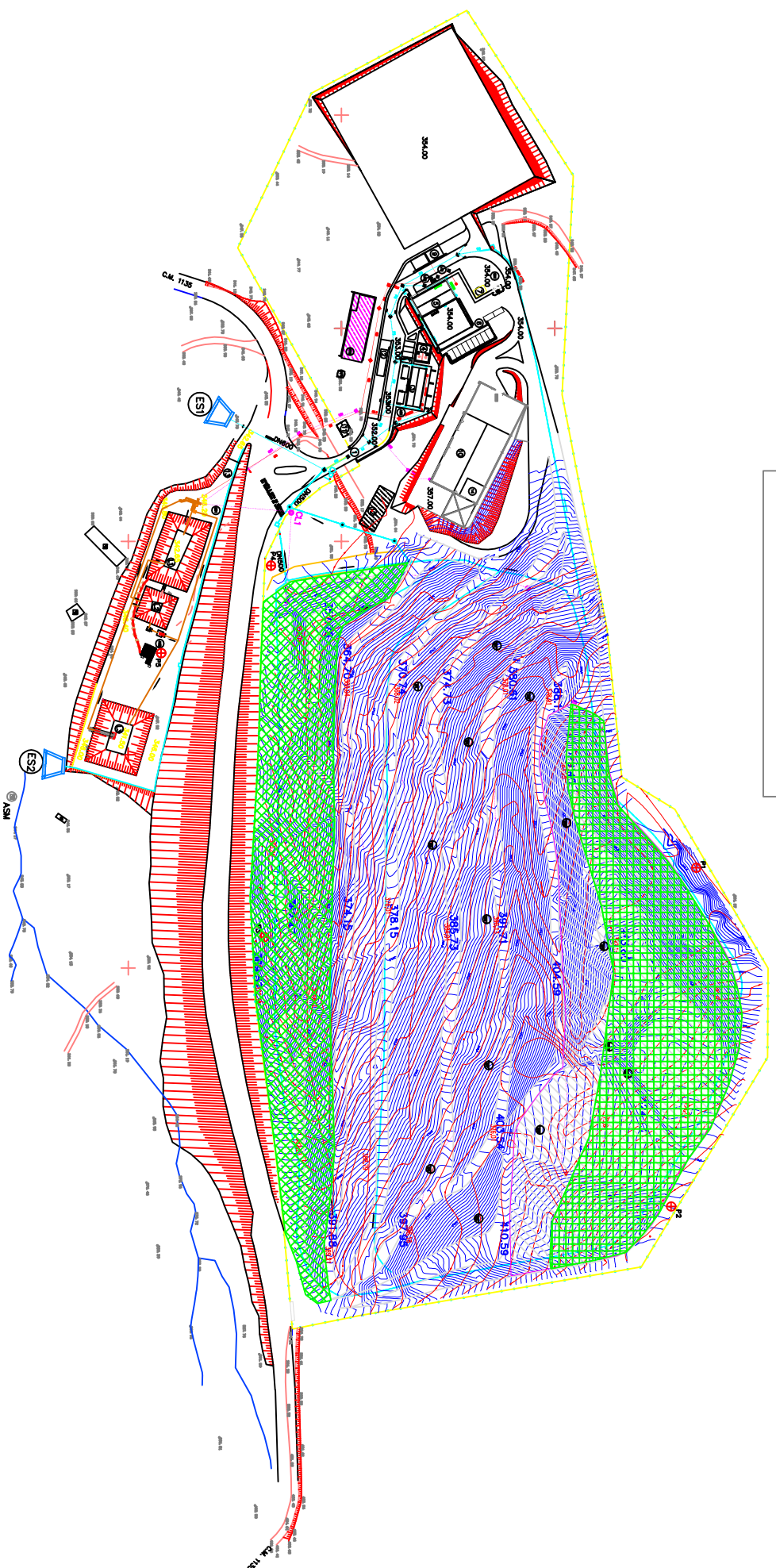

### LEGENDA

- ① - ENTRADA
- ② - BALSULA
- ③ - EDIFÍCIO ADMINISTRATIVO
- ④ - RESERVATÓRIO
- ⑤ - ARMAZÉM E ORÇONA
- ⑥ - DEPÓSITO DE VEÍCULOS
- ⑦ - DEPÓSITO DE COMBUSTÍVELS
- ⑧ - POSTO DE ABASTECIMENTO DE COMBUSTÍVEL
- ⑨ - LAVAGEM DE ROÇAS
- ⑩ - ENFUDO DE PENSAGEM E ARMAZAMENTO DE REEE
- ⑪ - P.T.S
- ⑫ - ESTUFA
- ⑬ - ESTAÇÃO DE TRATAMENTO DE LIXIVIADOS
- ⑭ - PLATIFORMA DE DESTRÓÇAMENTO DE COÇHES
- ⑮ - LAGOA COM SISTEMA DE LAVAGEM
- ⑯ - LAGOA DE ARÇAMENTO
- ⑰ - LAGOA DE EMERGENÇIA
- ⑱ - QUEIMADOR DE BODAS
- ⑲ - CENTRAL DE VALORIZAÇÃO ENERGÉTICA DE BODAS DA PAW-ECO
- ⑳ - PONTO DE DESCARGA DE ÁGUAS PLUVIAIS
- ㉑ - PONTO DE DESCARGA DE ÁGUAS PLUVIAIS
- ㉒ - CAIXA DE ÁGUAS PLUVIAIS
- ㉓ - SEPARADOR HÍDRICO CARBONETOS
- ㉔ - FURO DE CAPTAÇÃO PARA ABASTECIMENTO AS INSTALAÇÕES SOCIAIS
- ㉕ - FURO DE CAPTAÇÃO PARA REGA
- ㉖ - ESTRUTURA DE ENCHIMENTO DE LIXIVIADOS PRÉ-TRATADOS
- ㉗ - CAMARA DE ÁGUA DE LAVAGEM
- ㉘ - CAMARA DE ÁGUA DE LAVAGEM
- ㉙ - CAMARA DE LIXIVIADOS BRUTOS
- ㉚ - ASM - ÁGUAS SUPERFICIAIS MONTANTE
- ㉛ - AS - ÁGUAS SUPERFICIAIS AJSANTE

Coordenadas Hayford-Gauss

Datum 73

Cotas referidas ao Zero Cartográfico

Requerente:  
**ambisouza - EIM**

P.r. D. António Meireles, 45  
Lousada

ASSOCIAÇÃO DE MUNICÍPIOS DO VALE DO SOUSA

SISTEMA DE TRATAMENTO DE RESÍDUOS SÓLIDOS URBANOS  
DOS MUNICÍPIOS DE CASTELO DE PAIVA, PAREDES E PENAFIEL

ATERRO SANITÁRIO  
IMPLANTAÇÃO GERAL

Projectou	Acção	Desenho	ESCALA
Capela	A	B	1:1000
Verificou			
Aprovou			
Substitui:			
Substitui por:			
Data	SETEMBRO 2011		Arquivo: