

(NP EN 2016) A2

Este documento é propriedade dos autores e não poderá ser reproduzido, no todo ou em parte, sem a devida autorização por escrito.

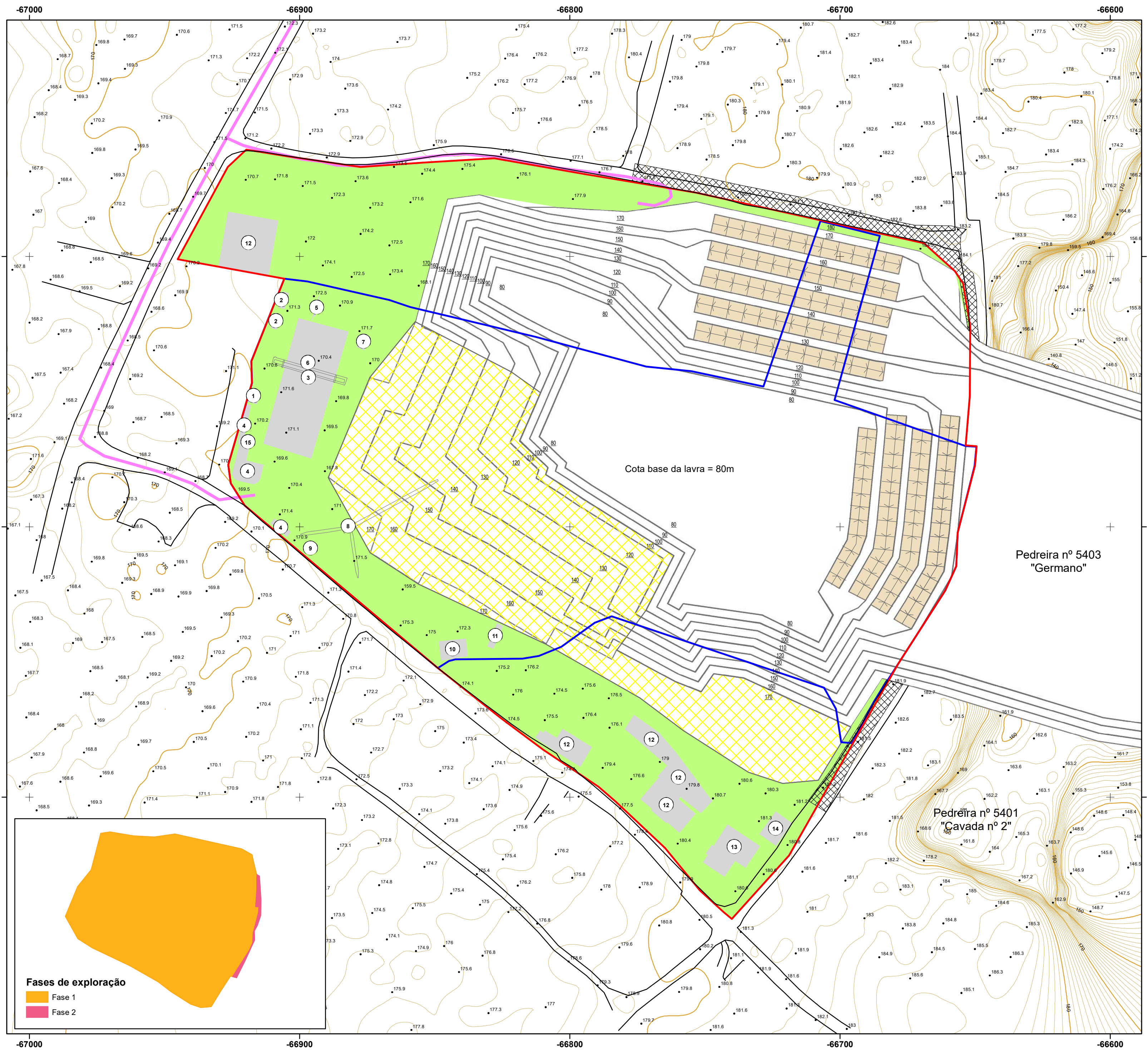

- Estruturas metálicas
- ESTRADA // CAMINHO
- Acessos à pedra Moleanos n.º 3
- ▨ Caminho público adquirido pela MARFILPE (1956 m2)
- 49.6 Ponto cotado e cota altimétrica do terreno existente
- 170 Curvas de nível mestras do terreno existente (equidistância=10m)
- Curvas de nível secundárias do terreno existente (equidistância=1m)
- ▭ Limite da área da Pedreira "Moleanos n.º 3" ÁREA LICENCIAR (52 886 m2)
- ▭ Limite da área da Pedreira "Moleanos n.º 3" considerada em anterior licenciamento (29 349 m2)
- ▭ Área da zona de defesa (16 191 m2)
- ▭ Área de serviços administrativos e industriais, instalações sociais de apoio (3 265 m2)
- ▨ Área de aterro imediato (10378 m2)
- ▭ Patamares da escavação
- ▭ Acessos à área da corta

**LEGENDA DAS INSTALAÇÕES:**

- 1 posto de transformação (PT)
- 2 ferramentaria e armazém de óleos
- 3 parque de blocos
- 4 Instalações sociais e de apoio
- 5 máquina de monofio
- 6 pórtico
- 7 tanque de decantação de água
- 8 grua
- 9 depósito de combustível com fossa estanque
- 10 compressor
- 11 plataforma e elevador de pessoas
- 12 futuras instalações sociais e de apoio
- 13 edifício a adquirir
- 14 refeitório
- 15 fossa estanque

ÍNDICES	ÁREA LICENCIAR (52 886 m2)
(23 537/52 886) => 44,50%	▭ Área a licenciar - área considerada em anterior licenciamento (área de ampliação = 23 537 m2)
(3 265/52 886) => 6,17%	▭ Área de serviços administrativos e industriais, instalações sociais de apoio (3 053 m2)
(16 191/52 886) => 30,61%	▭ Área da zona de defesa (16 191 m2)
(26 317/52 886) => 49,76%	▭ Área de exploração efetiva (26 317 m2)
(10 378/52 886) => 19,62%	▨ Área de aterro imediato (10 378 m2)

Cota base da lavra = 80m

Pedreira nº 5403 "Germano"

Pedreira nº 5401 "Cavada nº 2"



**Fases de exploração**  
 Fase 1  
 Fase 2

Coordenadas Rectangulares Planas, datum PT-TM06-ETRS89

ESTUDO DE IMPACTE AMBIENTAL RELATÓRIO SÍNTESE	
EXECUTADO POR	Geociliamb, Unipessoal, Lda.
REQUERENTE	MARFILPE MOLEANOS DE PORTUGAL
LOCAL	Pedreira nº 4887 "Moleanos nº 3" Freguesia Ajuarrotta (Prazeres), Concelho de Alcoçaba
DESIGNAÇÃO	SITUAÇÃO FINAL DE LAVRA (Fase 2 - com lavra conjunta)
DATA	JUNHO 2024
TÉCNICO RESPONSÁVEL	João Miguel Rodrigues, Eng.º Geólogo, O.E. 42173
ESCALA	1:1000
TÉCNICO RESPONSÁVEL PELA CARTOGRAFIA	José António Almeida, Eng.º Minas, O.E. 25004
Nº	05-A.1