Em cópias deste desenho com formato diferente do A1 atender à escala gráfica

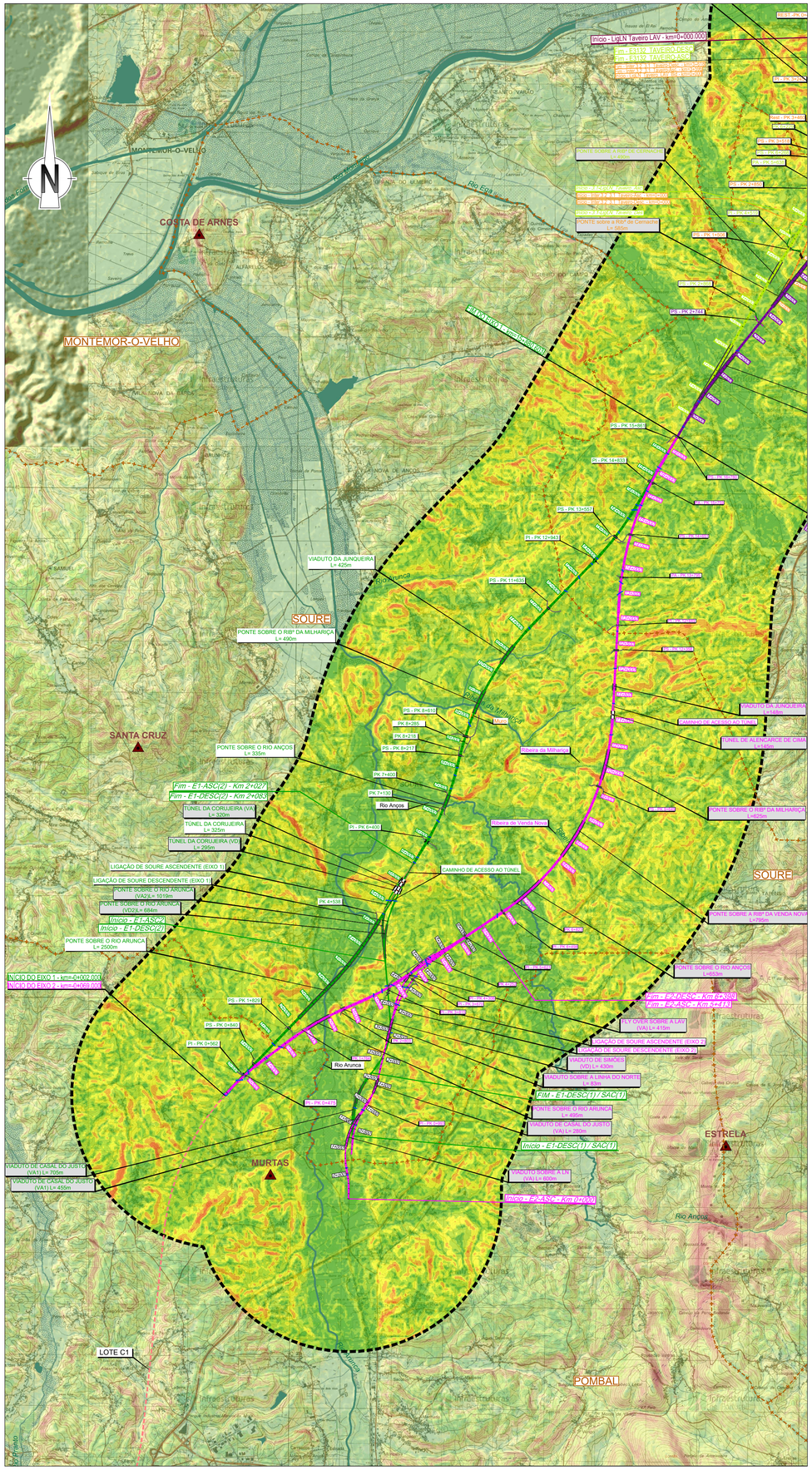

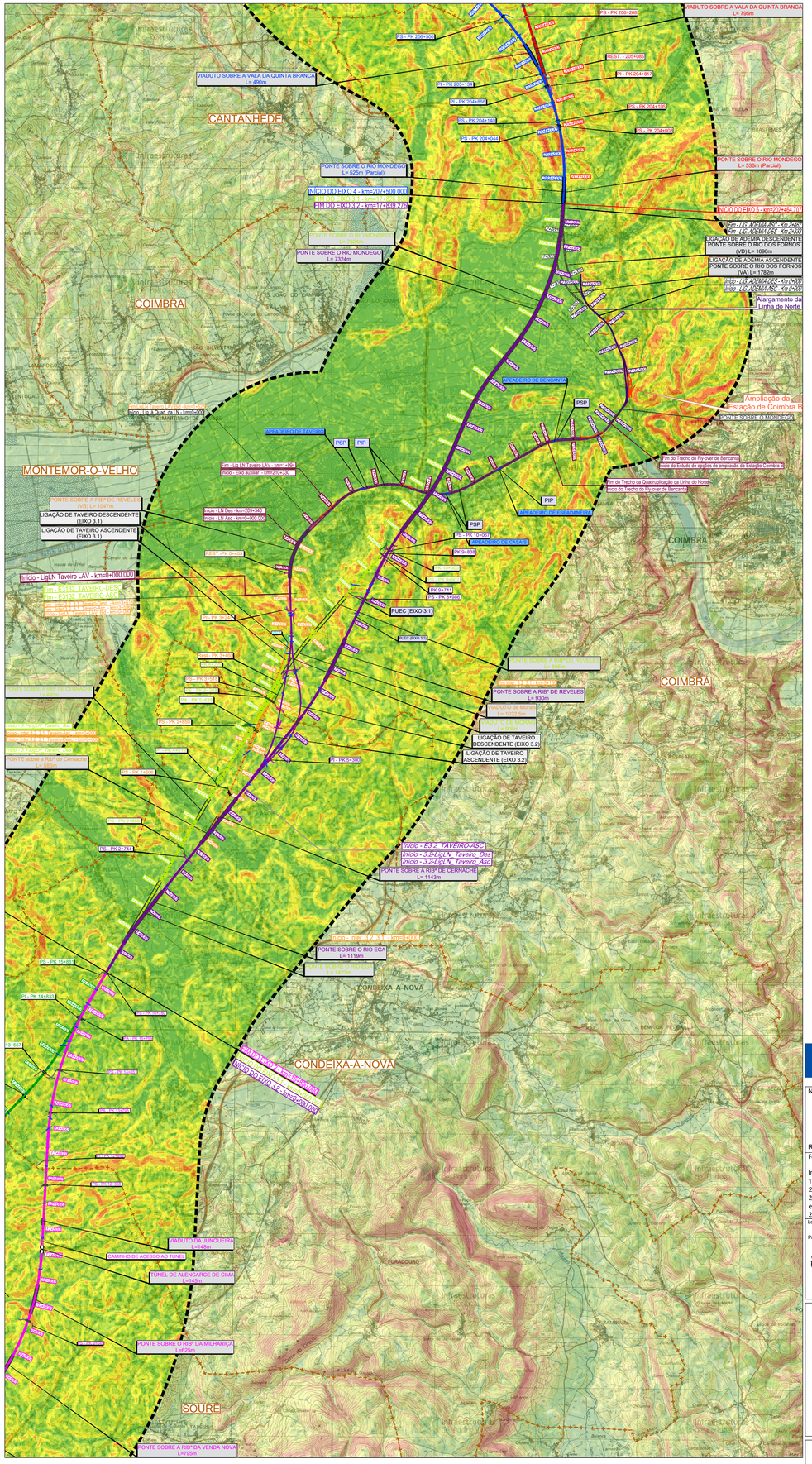
CANTANHEDE
COIMBRA
MONTEMOR-O-VELHO
SOURE
CONDEIXA-A-NOVA
VIADUTO SOBRE A VALA DA QUINTA BRANCA L= 490m
VIADUTO SOBRE A VALA DA QUINTA BRANCA L= 795m
PONTE SOBRE O RIO MONDEGO L= 525m (Parcial)
PONTE SOBRE O RIO MONDEGO L= 536m (Parcial)
PONTE SOBRE O RIO MONDEGO L= 7324m
PONTE SOBRE A RIB.ª DE REVELES L= 930m
PONTE SOBRE A RIB.ª DE CERNACHE L= 1143m
PONTE SOBRE O RIO EGA L= 111m
PONTE SOBRE A RIB.ª DA VENDA NOVA L=279m
PONTE SOBRE O RIO MONDEGO L= 1000m
LIGAÇÃO DE TAVEIRO DESCENDENTE (EIXO 3.1)
LIGAÇÃO DE TAVEIRO ASCENDENTE (EIXO 3.1)
LIGAÇÃO DE TAVEIRO DESCENDENTE (EIXO 3.2)
LIGAÇÃO DE TAVEIRO ASCENDENTE (EIXO 3.2)
LIGAÇÃO DE ADEMIA ASCENDENTE PONTE SOBRE O RIO DOS FORNOS (VD) L= 1690m
LIGAÇÃO DE ADEMIA ASCENDENTE PONTE SOBRE O RIO DOS FORNOS (VA) L= 1782m
Alargamento da Linha do Norte
Ampliação da Estação de Coimbra B
PUEC (EIXO 3.1)
Início - E3.2 TAVEIRO-ASC
Início - 3.2LGLN Taveiro Des
Início - 3.2LGLN Taveiro Asc
Fim - E1-DESC(1) / SAC(1)
Início - E1-DESC(1) / SAC(1)
Fim - E2-ASC(1) - Km 1+000
Início - E2-DESC(1) / SAC(1)
Rio Anços
Rio Arunca
Rio Ega
Rio Mondego
Rio Dos Fornos
Rio Ceira
Rio Alva
Rio Dueça
Rio Arouca
Rio Paiva
Rio Vouga
Rio Cértima
Rio Águeda
Rio Antuã
Rio Caima
Rio Alfusqueiro
Rio Ceiro
Rio Ceiras
Rio Ceiriz
Rio Ceiroz
Rio Ceiroco
Rio Ceiroquinho
Rio Ceiroquinho
Rio Ceiroquinho