

ESQUEMA DE LIGAÇÃO DAS FOLHAS

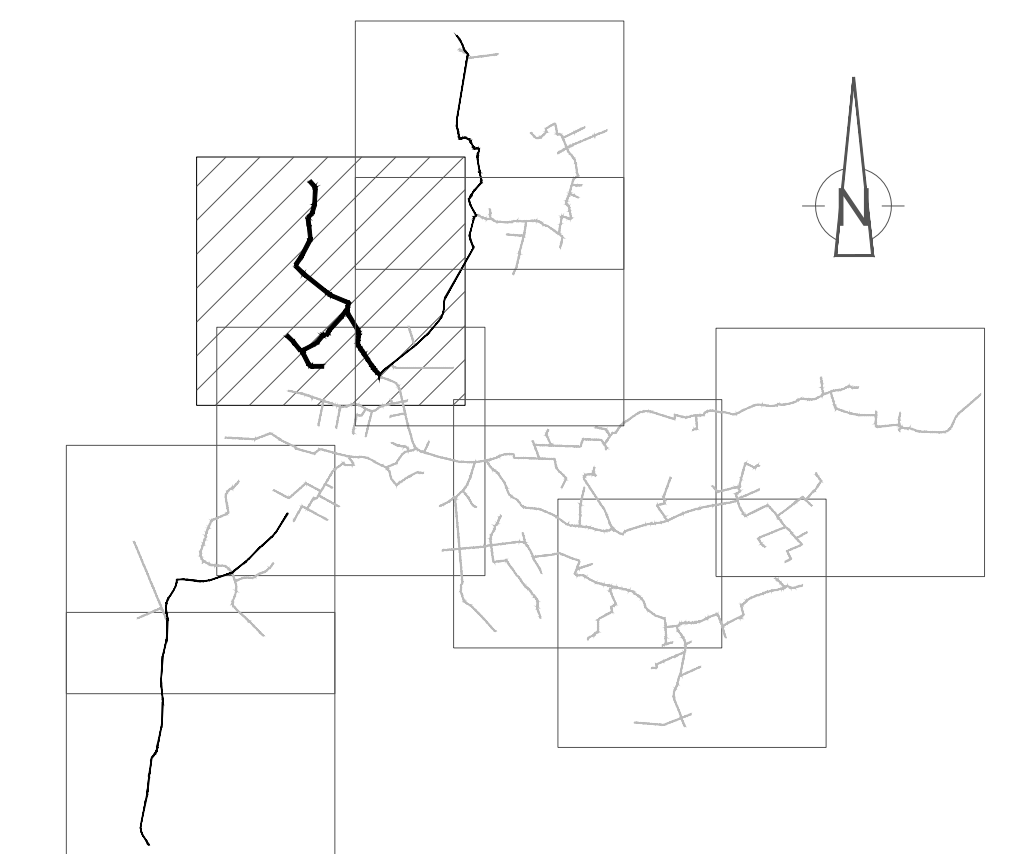

LEGENDA:

REDE

- CONDUTA ADUTORA GRAVÍTICA
- CONDUTA ELEVATÓRIA
- RESERVATÓRIO
- ESTAÇÃO ELEVATÓRIA

CONDUTA CP
PEAO DN50/70

DESIGNAÇÃO DE NÓ

- VÁLVULA DE SECCIONAMENTO
- DESCARGA DE FUNDO
- VENTOSA DE DUPLO EFEITO (3 FUNÇÕES)

DESIGNAÇÃO DO HIDRANTE

- BOCA DE REGA
- HIDRANTE
- EXTENSÃO DA BOCA DE REGA

EF

- ESTAÇÃO DE FILTRAGEM

- LIMITE DO BLOCO

///

- ÁREA EXCLUÍDA

UNIDADES TERCIÁRIAS

- UNIDADE TERCIÁRIA

- LIMITE DA UNIDADE TERCIÁRIA

3890,25

UT0010_1

100,52

3890,15

- PRÉDIO
- UNIDADE TERCIÁRIA
- ÁREA DA UNIDADE TERCIÁRIA (ha)
- LIMITE DO PRÉDIO

Revisão	Descrição	Data	Rúbrica

EDIA Empresa de Desenvolvimento e Infra-estruturas do Alqueva, S.A.

PROJETO DE EXECUÇÃO E ESTUDO DE IMPACTE AMBIENTAL DO CIRCUITO HIDRÁULICO DE REGUENGOS DE MONSARAZ E RESPECTIVO BLOCO DE REGA

VOLUME 5 - PROJECTO DE EXECUÇÃO DAS REDES DE REGA Volume 5.2 - Bloco da Vendinha

DELIMITAÇÃO DAS UNIDADES TERCIÁRIAS, IMPLANTAÇÃO DOS HIDRANTES E TRAÇADO DA REDE DE REGA

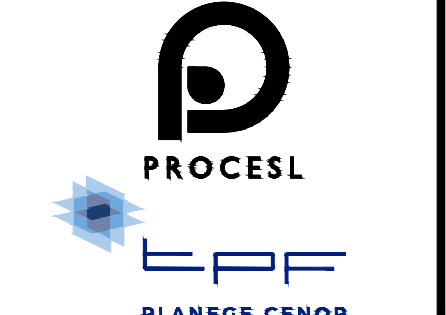

Projecto	9/2017	NPB	Substituído des. nº	
Desenhado	9/2017	JRB	Substituído por des. nº	
Verificado	9/2017	NPB	Nº Consultor : T2016-653-01	A1
			Nº EDIA : 14C20PE_RegMns_D003_F001a001_V5.2_PGR_PE_R00_20170915	

ESCALAS: N° ORDEM: 1 : 10 000 03 (FOLHA 1 / 1)